*Monitoraggio dei Campi Elettromagnetici*

**Dipartimento Provinciale di VENEZIA**

**Punto di misura: Jesolo via Padova 66**

**Campagna dal 22 luglio 2005 al 22 agosto 2005**

**Localizzazione: terrazza 7° piano**

Agenzia Regionale per la Prevenzione e Protezione Ambientale del Veneto

**Foto del punto di misura**

**Grafico**

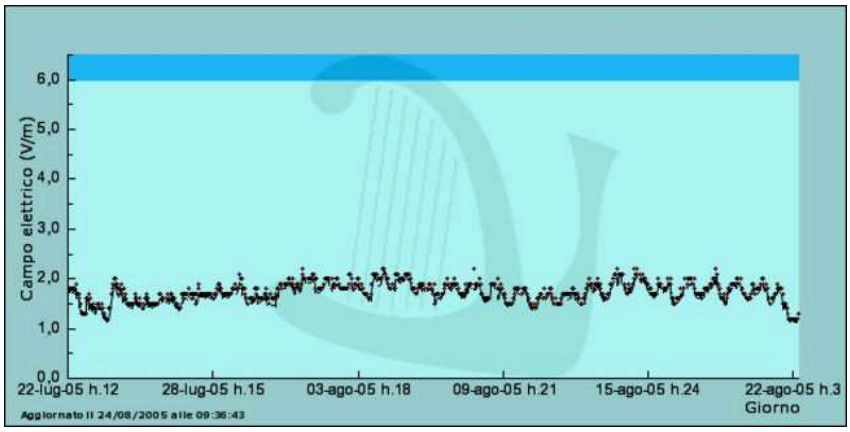


Il grafico mostra, in ascissa, il periodo di rilevamento e, in ordinata, la media ed il massimo orari del campo elettrico in V/m; sull'asse delle ordinate è evidenziato anche il valore di attenzione/obiettivo di qualità di 6 V/m previsto dalla normativa vigente.

| | |
|---|---|
| | Valore massimo orario |
| | Valore medio orario |
| | Valore attenzione/obiettivo di qualità |

| **Campo elettrico: Indicatori Complessivi della Campagna (V/m)** |
|---|
| Media: **1.8** |
| Massimo: **2.2** |

**Mappa**

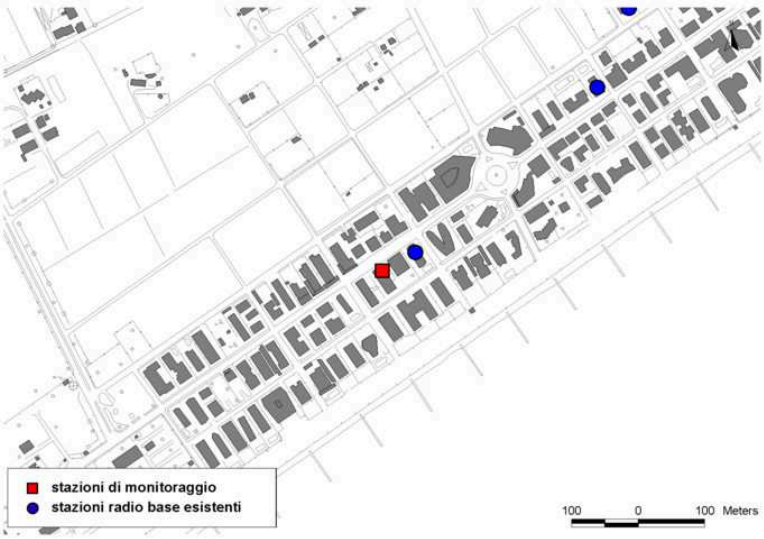


**Legenda**

- Media mobile su 6 minuti
  La media mobile su 6 minuti è la media dei valori misurati negli ultimi 6 minuti, aggiornata ogni minuto con l'ultimo dato rilevato.
- Media oraria
  La media oraria è la media di tutte le medie mobili su 6 minuti calcolate nell'ora di riferimento.
- Massimo orario
  È la media mobile su 6 minuti che, nell'arco dell'ora di riferimento, ha assunto il valore più elevato.
- Media della campagna di monitoraggio
  La media della campagna è la media di tutte le medie orarie calcolate nell'intero periodo di monitoraggio.
- Massimo della campagna di monitoraggio
  E' la media mobile su 6 minuti che, nell'arco della campagna di monitoraggio, ha assunto il valore più elevato.
- Valore attenzione/obiettivo di qualità
  Valore che non deve essere superato negli ambienti adibiti a permanenze prolungate per la protezione da possibili effetti a lungo termine e obiettivo da conseguire per la minimizzazione delle esposizioni, con riferimento a possibili effetti a lungo termine.