



Agenzia Regionale per la Prevenzione
e Protezione Ambientale del Veneto



REGIONE DEL VENETO

MISURE DI PORTATA ESEGUITE DA ARPAV NEGLI ANNI 2020, 2021, 2022 E 2023



ARPAV

Progetto e realizzazione

DRST - Dipartimento Regionale per la Sicurezza del Territorio
Stefano Micheletti (Responsabile della struttura)

Coordinamento tecnico-editoriale

Sara Pavan (Responsabile UO Idrologia)

Autori

Emanuele Preciso (UO Idrologia)

Hanno collaborato alle attività di misura:

Gianluca Boso, Michele Zannol, Marco Zasso, Vincenzo Sparacino (UO Supporto alla Protezione Civile (CFD))
Laura Carrasco Madrid, Daniele Malagugini, Danilo Marmolada, Roberto Quaglia, Irene Trevisan, Giorgia Lucianetti (UO Idrologia)

Foto di copertina: misura di portata in piena sul fiume Brenta a Vigonovo (VE).

E' consentita la riproduzione di testi, tabelle, grafici ed in genere del contenuto del presente rapporto esclusivamente con la citazione della fonte.

Dicembre 2024

INDICE

| | |
|---|----------|
| ALLEGATO A: Tabella generale delle sezioni di misura delle portate | 3 |
| CARTOGRAFIA - Stazioni idrometriche e sezioni di misura delle portate: | 3 |
| 1. PREMESSA | 4 |
| 2. LE MISURE DI PORTATA IN ARPAV..... | 4 |
| 3. FINALITÀ DELLE MISURE | 6 |
| <i>Scale di deflusso</i> | <i>6</i> |
| <i>Misure a supporto del monitoraggio della qualità delle acque.....</i> | <i>6</i> |
| <i>Controllo delle portate di magra</i> | <i>7</i> |
| <i>Altre finalità</i> | <i>7</i> |
| 4. MISURE DI PORTATA EFFETTUATE NEGLI ANNI 2020-21-22-23..... | 7 |

ALLEGATO A: Tabella generale delle sezioni di misura delle portate

CARTOGRAFIA - Stazioni idrometriche e sezioni di misura delle portate:

Tavola 00

Tavola 01

Tavola 02

Tavola 03

Tavola 04

Tavola 05

Sommario

In questo lavoro si presentano le misure di portata eseguite dalle UO Supporto alla Protezione Civile (CFD) e UO Idrologia di ARPAV negli anni 2020, 2021, 2022 e 2023 su varie sezioni di misura della rete idrografica regionale.

1. PREMESSA

Il Dipartimento Sicurezza del Territorio di ARPAV, con le UO Supporto alla Protezione Civile (CFD) e Idrologia, svolge, nell'ambito delle proprie attività istituzionali, misure di portata fluviale in tutto il territorio regionale. I risultati delle misure eseguite da ARPAV negli anni recenti sono state pubblicate sul sito internet dell'Agenzia sotto forma di apposite relazioni, in conformità con la Tabella "Risultati delle misure di portata eseguite durante l'anno" a suo tempo contenuta nell'*Annale Idrologico* del Servizio Idrografico e Mareografico di Venezia (parte II[^], Sezione C – Portate e bilanci idrologici)¹.

La presente relazione si propone di fornire una analoga sintesi dei risultati delle misure di portata eseguite negli anni 2020, 2021, 2022 e 2023. Come nelle precedenti pubblicazioni, vengono riportate le misure eseguite dal personale ARPAV – DST e finalizzate all'attività istituzionale. Non sono invece incluse le misure effettuate da ARPAV nell'ambito di incarichi specifici (campagne di monitoraggio finalizzate), commissionate da Enti terzi o da altri uffici dell'Agenzia, né le misure di controllo in adempimento a Ordinanze regionali o su richiesta specifica di altri soggetti istituzionali.

2. LE MISURE DI PORTATA IN ARPAV

Nel periodo in esame sono state eseguite oltre 1000 misure (comprese le misure commissionate per specifiche finalità da Soggetti terzi). Si tratta di un lavoro che coinvolge più sedi operative e che ha impegnato una decina di persone in via ordinaria. L'organizzazione del lavoro e la gestione della strumentazione (aspetti operativi e manutenzione) si svolgono completamente all'interno grazie alla professionalità del personale dedicato, e sono regolate da precise istruzioni tecnico-operative.

I rilievi vengono eseguiti in accordo con i principali riferimenti tecnici e normativi disponibili, quali ad esempio:

- UNI EN ISO 748/2008 (Hydrometry – Measurement of liquid flow in open channels using current-meters or floats).
- ISO 9555-1/1994 "Measurements of liquid flow in open channel – Tracer dilution methods for the measurement of steady flow" - Part 1:general
- ISO 5168/2005 "Measurement of fluid flow - Procedures for the evaluation of uncertainties"
- "Manuale per il monitoraggio idrografico". ENEL, Direzione Studi e Ricerche, 1994.

¹ Alla pagina web <http://www.arpa.veneto.it/temi-ambientali/idrologia/file-e-allegati/rapporti-e-documenti/idrologia-regionale/idrologia-regionale-la-rete-idrometrica> è possibile consultare le relazioni con i dati delle misure eseguite dal 2004 al 2023.

In particolare il personale del DRST che svolge misure di portata opera secondo una procedura standardizzata all'interno del sistema qualità dell'Agenzia, che fa riferimento alla Norma UNI EN ISO 9001:2008, e che prende il nome di "Gestione e controllo delle misure di portata".²

Le misure di portata vengono eseguite con diverse metodologie, in relazione alle condizioni morfo-idrometriche ed ambientali del corpo idrico. Si eseguono in particolare:

- misure mediante uso di correntometro elettro-meccanico;
- misure mediante profilatore acustico ad effetto Doppler (ADCP);
- misure mediante traccianti salini.

Gran parte delle misure riportate nella presente pubblicazione (cfr. Paragrafo 4) afferiscono ad un'altezza idrometrica rilevata in corrispondenza di un idrometro e/o di un determinato riferimento. Le tipologie di riferimento idrometrico solitamente impiegate sono le seguenti:

- livello registrato dalle stazioni in telemisura idrometriche: permettono il monitoraggio in continuo del dato di livello, con registrazione alla cadenza programmata (10 minuti per le stazioni della rete automatica in tempo reale). Tali stazioni utilizzano sensori di diversa tipologia: idrometri a ultrasuoni, idrometri a pressione differenziale, idrometri a bolle (pneumatici o bubbolatori) e idrometri radar.
- aste idrometriche e/o palladiane: collocate in prossimità della stazione automatica di misura del livello e/o della sezione di misura della portata, risultano importanti per la verifica del livello registrato dai sensori in telemisura;
- riferimento idrometrico locale: nelle sezioni prive di appositi strumenti di lettura del livello, questo viene generalmente misurato mediante cordella metrica zavorrata, rilevando la distanza sulla verticale tra il pelo libero dell'acqua ed un determinato punto fisicamente individuato su di un manufatto (es. spigolo di un ponte, il suo corrimano, la piastra di un teleidrometro, ecc.). Tale riferimento idrometrico ("zero idrometrico") viene scelto in base a requisiti di stabilità, ripetibilità della misura ed accessibilità al sito.

Si evidenzia che, nella quasi totalità dei casi, nelle tabelle ove sono riportati i dati di portata, ci si riferisce al

² In sostanza la Procedura in essere definisce le responsabilità e le modalità operative messe in atto affinché i processi di produzione delle misure di portata avvengano in condizioni controllate e standardizzate. La Procedura è corredata da alcune Istruzioni operative che dettagliano le singole attività partendo dall'esecuzione delle misure in campo, attraverso i vari metodi di misura adottati, per proseguire con le modalità di controllo dell'attrezzatura utilizzata, il calcolo dell'incertezza e l'archiviazione dei dati.

livello del corso d'acqua in riferimento ad un determinato "zero idrometrico" e/o ad un prefissato riferimento e non alla quota del pelo libero dell'acqua (espressa solitamente in metri sul medio mare).

Le modalità operative e le strumentazioni utilizzate da ARPAV per il monitoraggio dei livelli idrometrici e delle portate sono state altresì descritte nella già citata Relazione n. 7 del giugno 2008: "Misure di portata effettuate da ARPAV negli anni 2004-2007", a cui si rimanda per ogni ulteriore dettaglio.

Le tavole cartografiche in allegato (cfr. Tavola 01-Tavola 05) mostrano la dislocazione sul territorio delle stazioni di monitoraggio in continuo dei livelli idrometrici.

3. FINALITÀ DELLE MISURE

Scale di deflusso

Le misure di portata sono finalizzate alla definizione della relazione tra livelli osservati e portate defluite, detta "scala di deflusso" o "scala delle portate". La disponibilità della scala di deflusso consente, nel caso di stazioni dotate di teleidrometro, di conoscere oltre al livello anche il valore della rispettiva portata defluita nella sezione. Ciò risulta utile per una serie di applicazioni perlopiù di ingegneria idraulica, quali:

- la caratterizzazione idrologica ed idraulica di particolari eventi;
- la caratterizzazione idrologica ed idraulica di bacini idrografici;
- la taratura di modelli idrologici e idraulici
- la valutazione del bilancio idrico;
- la valutazione del trasporto solido.

Nella costruzione della scala di deflusso è necessario disporre di un congruo numero di misure, opportunamente distribuite su tutta la possibile escursione dei livelli, raggiungibile dal corso d'acqua in ogni momento, quindi per regimi di magra, di morbida e di piena.

Misure a supporto del monitoraggio della qualità delle acque

Il monitoraggio quantitativo è utile anche a supporto delle analisi per la qualità ambientale delle acque superficiali, sia per la valutazione degli habitat e della disponibilità di zone rifugio di determinate specie, sia per individuare l'influenza di eventi idrometrici di una qualche entità sui risultati dei campionamenti (in particolare biologici), sia nella valutazione dei carichi delle sostanze veicolati dal corso d'acqua. A questo scopo ARPAV ha avviato l'effettuazione di numerose e mirate campagne di misura di livello e portata, in corrispondenza di sezioni di misura della qualità. In alcuni casi tale lavoro ha consentito anche la realizzazione di scale di deflusso ad hoc.

Dal 2008 infine, è prevista nel piano di monitoraggio delle acque sotterranee di ARPAV (pozzi e sorgenti), la misura delle portate da eseguirsi in concomitanza con il prelievo finalizzato alla analisi qualitativa. Il DRST è

impegnato in questo senso, su richiesta del D.R. Qualità dell'Ambiente di ARPAV e in collaborazione con i Dipartimenti Provinciali, nel monitoraggio quantitativo di una ventina di sorgenti dislocate in Provincia di Vicenza, Treviso e Belluno con indicativamente due campagne di misura all'anno. I risultati di tali misure non sono contenuti all'interno di questa relazione, ma sono disponibili su richiesta e vengono pubblicati unitamente ai dati del monitoraggio qualitativo delle sorgenti.

Controllo delle portate di magra

Vengono regolarmente effettuate misure di portata in determinate sezioni per valutare i deflussi in regimi di magra e conseguentemente l'evoluzione della disponibilità idrica lungo tratti fluviali di particolare interesse. Su specifici incarichi sono state anche effettuate misure di portata a valle di rilasci da opere di ritenuta e/o di derivazione, misure di portata a supporto della valutazione e/o per il controllo del deflusso minimo vitale, misure di portata per la valutazione della qualità degli habitat per la vita dei pesci.

Altre finalità

ARPAV effettua mirate campagne di misura anche ad altri scopi, talvolta a seguito di specifiche richieste e/o incarichi, per esempio campagne di misura di ripartizione delle portate nel Delta del Po; misure per la caratterizzazione degli scambi tra acque superficiali e sotterranee, ecc.

4. MISURE DI PORTATA EFFETTUATE NEGLI ANNI 2020-21-22-23

Si riportano nel paragrafo seguente i dettagli delle misure effettuate da ARPAV negli anni dal 2020 al 2023, suddivise per bacino idrografico. Nelle tabelle vengono indicati il corso d'acqua, la località, il tipo di riferimento idrometrico adottato, la data di ciascuna misura di portata, il livello idrometrico medio riferito alla misura, il valore di portata calcolato e l'area della sezione liquida. I parametri relativi all'estensione del bacino di dominio (area del bacino sotteso dalla sezione, espressa in km^2) sono riportati solo ove siano disponibili informazioni storiche sull'effettiva estensione del bacino sotteso dalla stazione. Il contributo unitario (portata specifica, espressa in $l/s km^2$, relativa all'area unitaria di bacino), non viene calcolato qualora gran parte della portata afferente l'intero bacino sotteso non sia stata misurata nella sezione (per la presenza di derivazioni a monte della sezione di misura).

L'ubicazione delle principali sezioni di misura delle portate e delle stazioni idrometriche ARPAV è riportata nelle Tavole in allegato (cfr. Tavola 00-Tavola 05).

Alla presente nota è stata allegata anche una tabella generale (cfr. ALLEGATO A) nella quale vengono riportate, per ciascuna sezione di misura, informazioni riguardanti la disponibilità di dati di livello monitorati con continuità, e l'eventuale disponibilità di una scala di portata (unitamente al periodo di riferimento). Per quanto riguarda la disponibilità di scale delle portate si distinguono i casi in cui questa risulti disponibile per

qualsiasi regime oppure disponibile limitatamente alle sole condizioni di regime medio-basso del corso d'acqua (o di magra).

Nell'Allegato A si riportano nel campo "note" alcune informazioni che possono riguardare diversi aspetti quali, per esempio: eventuali chiarimenti sulle misure di portata effettuate, i riferimenti idrometrici adottati, la disponibilità di serie storiche, la segnalazione che è possibile disporre di maggiori informazioni e dettagli consultando specifiche relazioni ARPAV già predisposte, alle quali si può avere accesso mediante il sito internet di ARPAV.

Come già ricordato in premessa, nella presente nota non sono state incluse alcune misure di portata pur effettuate da ARPAV negli anni considerati, in quanto oggetto di particolari commesse da parte di Enti/Soggetti terzi. La distribuzione di tali dati è perciò soggetta all'autorizzazione dei committenti.

Tabella 1 – Misure di portata eseguite da ARPAV nell'anno 2020

| N° | BACINO E CORSO D'ACQUA | LOCALITA' | DATA | Riferimento idrometrico | Altezza idrometrica media (m) | Portata (m³/s) | Bacino di dominio (km²) | Contributo (l/s km²) |
|----|------------------------|-----------------------|----------|-------------------------|-------------------------------|----------------|-------------------------|----------------------|
| | LIVENZA | | | | | | | |
| 1 | Meschio | Vittorio Veneto | 03/02/20 | asta idrometrica | 0.295 | 3.90 | 81 | 48.2 |
| 2 | Meschio | Vittorio Veneto | 13/05/20 | asta idrometrica | 0.300 | 3.92 | 81 | 48.4 |
| 3 | Meschio | Vittorio Veneto | 05/08/20 | asta idrometrica | 0.325 | 4.11 | 81 | 50.7 |
| 4 | Meschio | Borgo Campion | 03/02/20 | asta idrometrica | 0.670 | 3.49 | | |
| 5 | Meschio | Borgo Campion | 13/05/20 | asta idrometrica | 0.660 | 3.04 | | |
| 6 | Meschio | Borgo Campion | 05/08/20 | asta idrometrica | 0.570 | 1.70 | | |
| 7 | Meschio | Borgo Campion | 05/08/20 | asta idrometrica | 0.800 | 5.76 | | |
| 8 | Meschio | Ponte della Muda | 06/12/20 | asta idrometrica | 1.420 | 27.4 | | |
| 9 | Meduna | Prata di Pordenone | 07/02/20 | teleidrometro | 2.13 | 54.9 | | |
| 10 | Meduna | Prata di Pordenone | 09/07/20 | teleidrometro | 1.42 | 40.4 | | |
| 11 | Meduna | Prata di Pordenone | 01/12/20 | teleidrometro | 1.76 | 51.4 | | |
| 12 | Livenza | Brugnera-San Cassiano | 07/02/20 | teleidrometro | 0.96 | 44.8 | | |
| 13 | Livenza | Brugnera-San Cassiano | 09/07/20 | rif. locale | 0.52 | 32.3 | | |
| 14 | Livenza | Brugnera-San Cassiano | 12/10/20 | teleidrometro | 2.94 | 93.5 | | |
| 15 | Livenza | Brugnera-San Cassiano | 01/12/20 | teleidrometro | 0.58 | 31.0 | | |
| 16 | Livenza | Meduna di Livenza | 27/02/20 | teleidrometro | -0.510 | 85.5 | | |
| 17 | Livenza | Meduna di Livenza | 03/03/20 | teleidrometro | 3.28 | 219 | | |
| 18 | Livenza | Meduna di Livenza | 09/07/20 | teleidrometro | -0.78 | 78.5 | | |
| 19 | Livenza | Meduna di Livenza | 12/10/20 | teleidrometro | 1.99 | 177 | | |
| 20 | Livenza | Meduna di Livenza | 28/10/20 | teleidrometro | 1.21 | 144 | | |
| 21 | Livenza | Meduna di Livenza | 01/12/20 | teleidrometro | -0.46 | 80.7 | | |
| 22 | Monticano | Fontanelle | 30/01/20 | teleidrometro | 0.13 | 1.56 | | |
| 23 | Monticano | Fontanelle | 03/03/20 | teleidrometro | 0.77 | 18.7 | | |
| 24 | Monticano | Fontanelle | 12/10/20 | teleidrometro | 0.57 | 11.5 | | |
| 25 | Monticano | Fontanelle | 01/12/20 | teleidrometro | 0.13 | 1.33 | | |
| 26 | Monticano | Fontanelle | 17/12/20 | teleidrometro | 0.19 | 2.62 | | |
| | PIAVE | | | | | | | |
| 27 | Padola | Santo Stefano | 07/01/20 | asta idrometrica | 0.49 | 2.72 | 134 | 20.3 |
| 28 | Padola | Santo Stefano | 10/02/20 | asta idrometrica | 0.46 | 2.15 | 134 | 16.0 |
| 29 | Padola | Santo Stefano | 12/03/20 | asta idrometrica | 0.47 | 1.73 | 134 | 12.9 |
| 30 | Padola | Santo Stefano | 25/03/20 | asta idrometrica | 0.52 | 2.65 | 134 | 19.8 |
| 31 | Padola | Santo Stefano | 09/04/20 | asta idrometrica | 0.54 | 3.22 | 134 | 24.0 |
| 32 | Padola | Santo Stefano | 27/05/20 | asta idrometrica | 0.57 | 6.01 | 134 | 44.9 |
| 33 | Padola | Santo Stefano | 09/06/20 | asta idrometrica | 0.61 | 7.36 | 134 | 54.9 |
| 34 | Padola | Santo Stefano | 09/07/20 | asta idrometrica | 0.52 | 4.00 | 134 | 29.9 |
| 35 | Padola | Santo Stefano | 25/08/20 | asta idrometrica | 0.50 | 3.28 | 134 | 24.5 |
| 36 | Padola | Santo Stefano | 16/09/20 | asta idrometrica | 0.44 | 4.04 | 134 | 30.1 |
| 37 | Padola | Santo Stefano | 21/10/20 | asta idrometrica | 0.47 | 5.07 | 134 | 37.8 |
| 38 | Padola | Santo Stefano | 24/11/20 | asta idrometrica | 0.38 | 2.76 | 134 | 20.6 |
| 39 | Padola | Santo Stefano | 22/12/20 | asta idrometrica | 0.38 | 2.84 | 134 | 21.2 |
| 40 | Piave | Ponte della Lasta | 07/01/20 | asta idrometrica | 0.50 | 8.62 | 357 | 24.1 |
| 41 | Piave | Ponte della Lasta | 10/02/20 | asta idrometrica | 0.45 | 6.05 | 357 | 17.0 |
| 42 | Piave | Ponte della Lasta | 12/03/20 | asta idrometrica | 0.47 | 5.21 | 357 | 14.6 |
| 43 | Piave | Ponte della Lasta | 25/03/20 | asta idrometrica | 0.51 | 6.59 | 357 | 18.5 |

| | | | | | | | | |
|----|------------|-------------------|----------|------------------|-------|------|-----|------|
| 44 | Piave | Ponte della Lasta | 09/04/20 | asta idrometrica | 0.56 | 9.01 | 357 | 25.2 |
| 45 | Piave | Ponte della Lasta | 27/05/20 | asta idrometrica | 0.65 | 14.2 | 357 | 39.7 |
| 46 | Piave | Ponte della Lasta | 09/07/20 | asta idrometrica | 0.58 | 11.7 | 357 | 32.6 |
| 47 | Piave | Ponte della Lasta | 16/09/20 | asta idrometrica | 0.60 | 11.7 | 357 | 32.9 |
| 48 | Piave | Ponte della Lasta | 21/10/20 | asta idrometrica | 0.64 | 13.7 | 357 | 38.2 |
| 49 | Piave | Ponte della Lasta | 24/11/20 | asta idrometrica | 0.52 | 8.13 | 357 | 22.8 |
| 50 | Piave | Ponte della Lasta | 22/12/20 | asta idrometrica | 0.65 | 9.62 | 357 | 26.9 |
| 51 | Boite | Podestagno | 16/01/20 | asta idrometrica | 0.10 | 1.16 | 81 | 14.3 |
| 52 | Boite | Podestagno | 04/05/20 | asta idrometrica | 0.28 | 3.49 | 81 | 43.1 |
| 53 | Boite | Podestagno | 16/07/20 | asta idrometrica | 0.30 | 3.97 | 81 | 49.0 |
| 54 | Boite | Podestagno | 22/09/20 | asta idrometrica | 0.19 | 2.23 | 81 | 27.5 |
| 55 | Boite | Podestagno | 26/10/20 | asta idrometrica | 0.25 | 3.22 | 81 | 39.7 |
| 56 | Boite | Cancia | 10/01/20 | asta idrometrica | -0.05 | 7.28 | 310 | 23.5 |
| 57 | Boite | Cancia | 11/02/20 | asta idrometrica | -0.09 | 5.82 | 310 | 18.8 |
| 58 | Boite | Cancia | 12/03/20 | asta idrometrica | -0.07 | 5.27 | 310 | 17.0 |
| 59 | Boite | Cancia | 25/03/20 | asta idrometrica | -0.02 | 6.93 | 310 | 22.4 |
| 60 | Boite | Cancia | 09/04/20 | asta idrometrica | 0.02 | 9.02 | 310 | 29.1 |
| 61 | Boite | Cancia | 04/05/20 | asta idrometrica | 0.12 | 12.2 | 310 | 39.4 |
| 62 | Boite | Cancia | 16/07/20 | asta idrometrica | 0.09 | 13.6 | 310 | 43.8 |
| 63 | Boite | Cancia | 22/09/20 | asta idrometrica | 0.09 | 10.8 | 310 | 35.0 |
| 64 | Boite | Cancia | 05/11/20 | asta idrometrica | 0.21 | 11.8 | 310 | 38.1 |
| 65 | Boite | Cancia | 21/12/20 | asta idrometrica | 0.06 | 7.59 | 310 | 24.5 |
| 66 | Cordevole | Saviner | 16/01/20 | asta idrometrica | 0.14 | 1.45 | 110 | 13.2 |
| 67 | Cordevole | Saviner | 05/02/20 | asta idrometrica | 0.13 | 1.45 | 110 | 13.1 |
| 68 | Cordevole | Saviner | 16/04/20 | asta idrometrica | 0.25 | 5.08 | 110 | 46.1 |
| 69 | Cordevole | Saviner | 30/04/20 | asta idrometrica | 0.30 | 6.79 | 110 | 61.7 |
| 70 | Cordevole | Saviner | 03/06/20 | asta idrometrica | 0.20 | 3.77 | 110 | 34.3 |
| 71 | Cordevole | Saviner | 01/07/20 | asta idrometrica | 0.17 | 2.63 | 110 | 23.9 |
| 72 | Cordevole | Saviner | 04/09/20 | asta idrometrica | 0.29 | 6.06 | 110 | 55.1 |
| 73 | Cordevole | Saviner | 20/10/20 | asta idrometrica | 0.20 | 3.81 | 110 | 34.7 |
| 74 | Cordevole | Saviner | 18/11/20 | asta idrometrica | 0.15 | 2.50 | 110 | 22.7 |
| 75 | Cordevole | Saviner | 21/12/20 | asta idrometrica | 0.13 | 1.84 | 110 | 16.8 |
| 76 | Fiorentina | Sottorovei | 16/01/20 | asta idrometrica | 0.12 | 0.87 | 56 | 15.6 |
| 77 | Fiorentina | Sottorovei | 05/02/20 | asta idrometrica | 0.11 | 0.74 | 56 | 13.2 |
| 78 | Fiorentina | Sottorovei | 30/04/20 | asta idrometrica | 0.21 | 3.22 | 56 | 57.6 |
| 79 | Fiorentina | Sottorovei | 03/06/20 | asta idrometrica | 0.15 | 1.59 | 56 | 28.3 |
| 80 | Fiorentina | Sottorovei | 01/07/20 | asta idrometrica | 0.16 | 1.71 | 56 | 30.6 |
| 81 | Fiorentina | Sottorovei | 04/09/20 | asta idrometrica | 0.24 | 3.94 | 56 | 70.4 |
| 82 | Fiorentina | Sottorovei | 20/10/20 | asta idrometrica | 0.24 | 2.13 | 56 | 38.0 |
| 83 | Fiorentina | Sottorovei | 05/11/20 | asta idrometrica | 0.25 | 2.38 | 56 | 42.4 |
| 84 | Fiorentina | Sottorovei | 18/11/20 | asta idrometrica | 0.19 | 1.38 | 56 | 24.7 |
| 85 | Fiorentina | Sottorovei | 21/12/20 | asta idrometrica | 0.15 | 1.18 | 56 | 21.1 |
| 86 | Cordevole | Ponte Mas | 01/07/20 | asta idrometrica | -0.10 | 4.16 | 696 | 5.97 |
| 87 | Cordevole | Ponte Mas | 23/07/20 | asta idrometrica | -0.11 | 4.01 | 696 | 5.76 |
| 88 | Cordevole | Ponte Mas | 13/08/20 | teleidrometro | -0.17 | 3.56 | 696 | 5.11 |
| 89 | Cordevole | Ponte Mas | 20/10/20 | teleidrometro | -0.34 | 7.79 | 696 | 11.2 |
| 90 | Cordevole | Ponte Mas | 19/11/20 | asta idrometrica | -0.40 | 5.87 | 696 | 8.44 |
| 91 | Cordevole | Sass Muss | 08/01/20 | teleidrometro | -0.82 | 3.61 | 702 | 5.15 |
| 92 | Cordevole | Sass Muss | 02/09/20 | teleidrometro | 0.69 | 58.4 | 702 | 83.2 |
| 93 | Cordevole | Sass Muss | 11/09/20 | teleidrometro | -0.43 | 5.79 | 702 | 8.25 |
| 94 | Cordevole | Sass Muss | 29/09/20 | teleidrometro | -0.30 | 9.62 | 702 | 13.7 |
| 95 | Cordevole | Sass Muss | 07/10/20 | teleidrometro | 0.61 | 24.4 | 702 | 34.8 |
| 96 | Cordevole | Sass Muss | 28/10/20 | teleidrometro | 1.10 | 29.3 | 702 | 41.7 |

| | | | | | | | | |
|--|-------------------|-------------------------|----------|-------------------|-------|------|------|------|
| 97 | Cordevole | Sass Muss | 15/12/20 | asta idrometrica | 0.01 | 19.7 | 120 | 164 |
| 98 | Sonna | Feltre | 21/01/20 | asta idrometrica | 0.42 | 2.67 | 120 | 22.2 |
| 99 | Sonna | Feltre | 04/03/20 | asta idrometrica | 0.46 | 3.30 | 120 | 27.5 |
| 100 | Sonna | Feltre | 17/03/20 | asta idrometrica | 0.42 | 2.57 | 120 | 21.4 |
| 101 | Sonna | Feltre | 05/05/20 | asta idrometrica | 0.43 | 2.32 | 120 | 19.4 |
| 102 | Sonna | Feltre | 11/05/20 | asta idrometrica | 0.54 | 5.21 | 120 | 43.4 |
| 103 | Sonna | Feltre | 20/05/20 | asta idrometrica | 0.45 | 2.72 | 120 | 22.7 |
| 104 | Sonna | Feltre | 23/07/20 | asta idrometrica | 0.40 | 1.82 | 120 | 15.2 |
| 105 | Sonna | Feltre | 03/09/20 | asta idrometrica | 0.50 | 4.21 | 120 | 35.1 |
| 106 | Sonna | Feltre | 25/11/20 | asta idrometrica | 0.43 | 2.37 | 120 | 19.8 |
| 107 | Sonna | Feltre | 23/12/20 | asta idrometrica | 0.45 | 5.90 | 120 | 49.1 |
| 108 | Sonna | Confluenza Piave | 29/07/20 | rif. locale | --- | 1.56 | | |
| | Piave | Quero-Vas | 29/07/20 | rif. locale | --- | 16.3 | | |
| 109 | Piave | Segusino | 09/01/20 | teleidrometro | -0.77 | 18.2 | 3464 | 5.24 |
| 110 | Piave | Segusino | 04/03/20 | asta idrometrica | -0.12 | 96.6 | 3464 | 27.9 |
| 111 | Piave | Segusino | 05/03/20 | asta idrometrica | -0.33 | 64.8 | 3464 | 18.7 |
| 112 | Piave | Segusino | 17/03/20 | asta idrometrica | -0.75 | 22.8 | 3464 | 6.57 |
| 113 | Piave | Segusino | 16/04/20 | asta idrometrica | -0.80 | 17.7 | 3464 | 5.10 |
| 114 | Piave | Segusino | 13/08/20 | teleidrometro | 0.84 | 17.6 | 3464 | 5.08 |
| 115 | Piave | Segusino | 11/09/20 | teleidrometro | -0.64 | 45.6 | 3464 | 13.2 |
| 116 | Piave | Segusino | 29/09/20 | asta idrometrica | -0.65 | 42.9 | 3464 | 12.4 |
| 117 | Piave | Segusino | 25/11/20 | asta idrometrica | -0.83 | 21.6 | 3464 | 6.23 |
| 118 | Piave | Segusino | 23/12/20 | asta idrometrica | -0.56 | 45.6 | 3464 | 13.2 |
| 119 | Piave | Segusino | 29/07/20 | teleidrometro | -0.86 | 17.2 | | |
| 120 | Piave | Fener | 29/07/20 | rif. estemporaneo | --- | 14.7 | | |
| 121 | Piave | Fener | 29/07/20 | rif. estemporaneo | --- | 18.0 | | |
| 122 | Piave | Nervesa della Battaglia | 16/04/20 | rif. estemporaneo | --- | 22.1 | | |
| 123 | Piave | Ponte di Piave | 27/02/20 | teleidrometro | 0.47 | 9.04 | | |
| 124 | Piave | Ponte di Piave | 03/03/20 | teleidrometro | 1.57 | 218 | | |
| 125 | Piave | Ponte di Piave | 12/03/20 | teleidrometro | 0.57 | 19.8 | | |
| 126 | Piave | Ponte di Piave | 16/04/20 | teleidrometro | 0.49 | 10.1 | | |
| 127 | Piave | Ponte di Piave | 18/05/20 | teleidrometro | 0.95 | 88.5 | | |
| 128 | Piave | Ponte di Piave | 17/12/20 | teleidrometro | 0.76 | 111 | | |
| BACINO SCOLANTE IN LAGUNA DI VENEZIA | | | | | | | | |
| 129 | Naviglio - Brenta | Malcontenta | 18/05/20 | teleidrometro | 2.52 | 6.95 | | |
| 130 | Naviglio - Brenta | Malcontenta | 29/05/20 | teleidrometro | 3.07 | 5.57 | | |
| BRENTA | | | | | | | | |
| 131 | Brenta | Enego | 15/01/20 | asta idrometrica | 0.33 | 2.88 | 646 | 4.45 |
| 132 | Brenta | Enego | 04/03/20 | asta idrometrica | 0.30 | 3.10 | 646 | 4.80 |
| 133 | Brenta | Enego | 17/03/20 | asta idrometrica | 0.29 | 2.84 | 646 | 4.40 |
| 134 | Brenta | Enego | 05/05/20 | asta idrometrica | 0.27 | 2.46 | 646 | 3.80 |
| 135 | Brenta | Enego | 05/06/20 | asta idrometrica | 0.38 | 4.75 | 646 | 7.36 |
| 136 | Brenta | Enego | 23/12/20 | asta idrometrica | 0.42 | 3.14 | 646 | 4.85 |
| 137 | Brenta | Barzizza | 20/02/20 | teleidrometro | 0.80 | 33.5 | | |
| 138 | Brenta | Barzizza | 24/06/20 | teleidrometro | 0.97 | 54.6 | | |
| 139 | Brenta | Barzizza | 09/09/20 | teleidrometro | 1.14 | 76.3 | | |
| 140 | Brenta | Barzizza | 16/10/20 | teleidrometro | 1.40 | 117 | | |
| 141 | Brenta | Barzizza | 18/11/20 | teleidrometro | 0.96 | 53.4 | | |
| 142 | Brenta | Fontaniva | 30/07/20 | rif. locale | -0.85 | 7.18 | | |

| | | | | | | | | |
|--------------------------|-----------------|---------------------|----------|------------------|-------|-------|-----|------|
| 143 | Muson dei Sassi | Castelfranco Veneto | 20/02/20 | teleidrometro | 0.10 | 0.43 | | |
| 144 | Muson dei Sassi | Castelfranco Veneto | 24/06/20 | teleidrometro | 0.26 | 2.31 | | |
| 145 | Muson dei Sassi | Castelfranco Veneto | 09/09/20 | teleidrometro | 0.29 | 2.19 | | |
| 146 | Muson dei Sassi | Castelfranco Veneto | 16/10/20 | teleidrometro | 0.39 | 3.43 | | |
| 147 | Muson dei Sassi | Castelfranco Veneto | 18/11/20 | teleidrometro | 0.22 | 1.31 | | |
| 148 | Brenta | Vigonovo | 01/07/20 | asta idrometrica | 0.34 | 14.1 | | |
| 149 | Brenta | Vigonovo | 28/10/20 | asta idrometrica | 1.95 | 197 | | |
| BACCHIGLIONE | | | | | | | | |
| 150 | Bacchiglione | Vicenza | 16/01/20 | teleidrometro | 1.08 | 16.0 | | |
| 151 | Bacchiglione | Vicenza | 20/02/20 | teleidrometro | 0.93 | 12.5 | | |
| 152 | Bacchiglione | Vicenza | 05/06/20 | teleidrometro | 1.28 | 18.7 | | |
| 153 | Bacchiglione | Vicenza | 17/09/20 | teleidrometro | 0.88 | 9.74 | | |
| 154 | Bacchiglione | Vicenza | 16/10/20 | teleidrometro | 1.25 | 18.9 | | |
| 155 | Bacchiglione | Vicenza | 18/11/20 | teleidrometro | 0.90 | 11.8 | | |
| 156 | Retrone | Creazzo | 22/04/20 | teleidrometro | 0.15 | 0.452 | | |
| 157 | Retrone | Creazzo | 21/10/20 | teleidrometro | 0.15 | 0.615 | | |
| 158 | Retrone | Olmo di Creazzo | 22/04/20 | rif. locale | -3.11 | 1.29 | | |
| 159 | Astico | Pedescala | 04/02/20 | asta idrometrica | 0.01 | 0.89 | 136 | 6.52 |
| 160 | Astico | Pedescala | 11/06/20 | asta idrometrica | 0.29 | 11.2 | 136 | 82.7 |
| 161 | Astico | Pedescala | 22/07/20 | asta idrometrica | 0.07 | 2.87 | 136 | 21.1 |
| 162 | Astico | Pedescala | 06/08/20 | asta idrometrica | 0.19 | 5.43 | 136 | 39.9 |
| 163 | Posina | Bazzoni | 04/02/20 | asta idrometrica | -0.13 | 0.543 | 38 | 14.3 |
| 164 | Posina | Bazzoni | 11/06/20 | asta idrometrica | 0.04 | 2.55 | 38 | 67.2 |
| 165 | Posina | Bazzoni | 22/07/20 | asta idrometrica | -0.12 | 0.505 | 38 | 13.3 |
| 166 | Posina | Stancari | 04/02/20 | asta idrometrica | 0.61 | 0.719 | 116 | 6.20 |
| 167 | Posina | Stancari | 11/06/20 | asta idrometrica | 1.07 | 6.85 | 116 | 59.0 |
| 168 | Posina | Stancari | 22/07/20 | asta idrometrica | 0.62 | 1.16 | 116 | 10.0 |
| 169 | Posina | Stancari | 06/08/20 | asta idrometrica | 0.64 | 1.35 | 116 | 11.6 |
| 170 | Astico | Ponte Pilo | 04/02/20 | asta idrometrica | 0.05 | 0.684 | | |
| 171 | Tesina | Bolzano Vicentino | 16/01/20 | teleidrometro | 0.66 | 3.63 | | |
| 172 | Tesina | Bolzano Vicentino | 20/01/20 | teleidrometro | 0.66 | 3.42 | | |
| 173 | Tesina | Bolzano Vicentino | 11/02/20 | teleidrometro | 0.63 | 2.35 | | |
| 174 | Tesina | Bolzano Vicentino | 22/04/20 | teleidrometro | 0.53 | 0.397 | | |
| 175 | Tesina | Bolzano Vicentino | 21/10/20 | teleidrometro | 0.64 | 3.41 | | |
| 176 | Tesina | Bolzano Vicentino | 18/11/20 | teleidrometro | 0.61 | 2.33 | | |
| 177 | Bacchiglione | Montegalda | 16/01/20 | teleidrometro | 0.41 | 23.6 | | |
| 178 | Bacchiglione | Montegalda | 22/04/20 | teleidrometro | -0.02 | 11.7 | | |
| 179 | Bacchiglione | Montegalda | 05/06/20 | teleidrometro | 0.85 | 44.9 | | |
| 180 | Bacchiglione | Montegalda | 12/08/20 | teleidrometro | -0.19 | 6.61 | | |
| 181 | Bacchiglione | Montegalda | 17/09/20 | teleidrometro | 0.07 | 13.0 | | |
| 182 | Bacchiglione | Montegalda | 28/10/20 | teleidrometro | 1.00 | 56.9 | | |
| 183 | Bacchiglione | Montegalda | 25/11/20 | teleidrometro | 0.26 | 17.2 | | |
| 184 | Bacchiglione | Ponte San Nicolò | 20/02/20 | teleidrometro | -1.15 | 15.1 | | |
| 185 | Bacchiglione | Ponte San Nicolò | 29/05/20 | teleidrometro | -1.32 | 8.49 | | |
| 186 | Bacchiglione | Ponte San Nicolò | 01/07/20 | teleidrometro | -1.35 | 7.73 | | |
| 187 | Bacchiglione | Ponte San Nicolò | 19/10/20 | teleidrometro | -0.99 | 20.6 | | |
| 188 | Bacchiglione | Ponte San Nicolò | 11/11/20 | teleidrometro | -1.39 | 7.80 | | |
| 189 | Cagnola | Bovolenta | 01/07/20 | rif. locale | -9.52 | 5.78 | | |
| AGNO GUA' FRATTA GORZONE | | | | | | | | |

| | | | | | | |
|-----|----------|------------------|----------|------------------|-------|-------|
| 190 | Agno | Ponte Brogliano | 20/01/20 | teleidrometro | 0.12 | 1.08 |
| 191 | Agno | Ponte Brogliano | 05/06/20 | teleidrometro | 0.40 | 13.1 |
| 192 | Agno | Ponte Brogliano | 17/09/20 | teleidrometro | 0.08 | 0.318 |
| 193 | Poscola | Trissino | 05/06/20 | rif. locale | -5.50 | 1.47 |
| 194 | Poscola | Arzignano | 05/06/20 | rif. locale | -3.72 | 0.928 |
| 195 | Brendola | Sarego | 21/10/20 | rif. locale | -7.02 | 1.13 |
| 196 | Guà | Lonigo | 20/01/20 | teleidrometro | 0.19 | 2.19 |
| 197 | Guà | Lonigo | 15/05/20 | teleidrometro | 0.15 | 1.18 |
| 198 | Guà | Lonigo | 22/05/20 | teleidrometro | 0.11 | 0.389 |
| 199 | Frassine | Borgo Frassine | 11/02/20 | teleidrometro | -2.46 | 1.98 |
| 200 | Frassine | Borgo Frassine | 15/05/20 | teleidrometro | -2.01 | 7.83 |
| 201 | Frassine | Borgo Frassine | 27/10/20 | teleidrometro | -0.75 | 21.9 |
| 202 | Frassine | Borgofrassine | 20/11/20 | teleidrometro | -2.50 | 1.30 |
| 203 | Togna | Cologna Veneta | 15/05/20 | asta idrometrica | 0.16 | 0.939 |
| 204 | Togna | Cologna Veneta | 27/10/20 | asta idrometrica | 0.22 | 1.73 |
| 205 | Togna | Cologna Veneta | 20/11/20 | asta idrometrica | 0.15 | 0.810 |
| 206 | Fratta | Cologna Veneta | 27/10/20 | asta idrometrica | 1.70 | 11.6 |
| 207 | Fratta | San Salvaro | 15/05/20 | teleidrometro | -1.96 | 14.4 |
| 208 | Fratta | San Salvaro | 21/10/20 | teleidrometro | -1.98 | 12.9 |
| 209 | Fratta | San Salvaro | 27/10/20 | teleidrometro | -2.11 | 15.5 |
| 210 | Fratta | San Salvaro | 20/11/20 | teleidrometro | -2.35 | 12.2 |
| 211 | Gorzone | Stanghella | 11/02/20 | teleidrometro | -3.14 | 18.3 |
| 212 | Gorzone | Stanghella | 12/08/20 | teleidrometro | -2.77 | 26.3 |
| 213 | Gorzone | Stanghella | 19/10/20 | teleidrometro | -2.95 | 22.1 |
| 214 | Gorzone | Stanghella | 11/11/20 | teleidrometro | -3.22 | 14.4 |
| 215 | Gorzone | Stanghella | 25/11/20 | teleidrometro | -3.26 | 14.1 |
| | ADIGE | | | | | |
| 216 | Adige | Pescantina | 6-ott-20 | teleidrometro | -0.64 | 474 |
| 217 | Adige | Verona | 14/01/20 | teleidrometro | -1.85 | 106 |
| 218 | Adige | Verona | 09/06/20 | teleidrometro | -0.63 | 393 |
| 219 | Adige | Verona | 06/10/20 | teleidrometro | -0.37 | 463 |
| 220 | Adige | Verona | 04/11/20 | teleidrometro | -1.34 | 208 |
| 221 | Chiampo | San Vito | 09/06/20 | teleidrometro | 0.85 | 3.20 |
| 222 | Alpone | San Bonifacio | 22/05/20 | teleidrometro | -1.67 | 0.474 |
| 223 | Alpone | San Bonifacio | 04/11/20 | teleidrometro | -1.50 | 1.84 |
| 224 | Adige | Albaredo d'Adige | 14/01/20 | teleidrometro | -7.47 | 228 |
| 225 | Adige | Albaredo d'Adige | 26/05/20 | teleidrometro | -7.03 | 311 |
| 226 | Adige | Albaredo d'Adige | 06/10/20 | teleidrometro | -5.43 | 593 |
| 227 | Adige | Albaredo d'Adige | 04/11/20 | teleidrometro | -6.77 | 341 |
| 228 | Adige | Boara Pisani | 26/05/20 | teleidrometro | -2.19 | 299 |
| 229 | Adige | Boara Pisani | 12/08/20 | teleidrometro | -2.86 | 187 |
| 230 | Adige | Boara Pisani | 19/10/20 | teleidrometro | -2.01 | 319 |
| 231 | Adige | Boara Pisani | 11/11/20 | teleidrometro | -2.20 | 302 |
| 232 | Adige | Boara Pisani | 01/09/20 | asta idrometrica | 1.82 | 1017 |
| 233 | Adige | Boara Pisani | 25/11/20 | teleidrometro | -2.70 | 220 |
| | PO | | | | | |
| 234 | Po | Ficarolo | 10/01/20 | teleidrometro | -3.50 | 1472 |
| 235 | Po | Ficarolo | 19/08/20 | teleidrometro | -5.60 | 611 |
| 236 | Po | Pontelagoscuro | 10/01/20 | teleidrometro | -3.88 | 1430 |

| | | | | | | | | |
|-----|----|----------------|----------|---------------|-------|-----|--|--|
| 237 | Po | Pontelagoscuro | 19/08/20 | teleidrometro | -5.81 | 582 | | |
|-----|----|----------------|----------|---------------|-------|-----|--|--|

Tabella 2 - Misure di portata eseguite da ARPAV nell'anno 2021

| N° | BACINO E CORSO D'ACQUA | LOCALITA' | DATA | Riferimento idrometrico | Altezza idrometrica media (m) | Portata (m³/s) | Bacino di dominio (km²) | Contributo (l/s km²) |
|----|------------------------|-------------------|----------|-------------------------|-------------------------------|----------------|-------------------------|----------------------|
| | LIVENZA | | | | | | | |
| 1 | Meschio | Vittorio Veneto | 27/01/21 | asta idrometrica | 0.330 | 4.62 | | |
| 2 | Meschio | Vittorio Veneto | 14/04/21 | asta idrometrica | 0.310 | 4.68 | | |
| 3 | Meschio | Vittorio Veneto | 29/06/21 | asta idrometrica | 0.300 | 4.19 | | |
| 4 | Meschio | Vittorio Veneto | 14/09/21 | asta idrometrica | 0.285 | 4.02 | | |
| 5 | Meschio | Vittorio Veneto | 01/12/21 | asta idrometrica | 0.300 | 3.67 | | |
| 6 | Meschio | Borgo Campion | 27/01/21 | asta idrometrica | 0.710 | 4.14 | | |
| 7 | Meschio | Borgo Campion | 14/04/21 | asta idrometrica | 0.720 | 3.99 | | |
| 8 | Meschio | Borgo Campion | 29/06/21 | asta idrometrica | 0.660 | 2.55 | | |
| 9 | Meschio | Borgo Campion | 14/09/21 | asta idrometrica | 0.650 | 2.30 | | |
| 10 | Meschio | Borgo Campion | 01/12/21 | asta idrometrica | 0.710 | 3.68 | | |
| 11 | Meschio | Ponte della Muda | 27/01/21 | asta idrometrica | 0.490 | 4.62 | | |
| 12 | Meschio | Ponte della Muda | 14/04/21 | asta idrometrica | 0.510 | 5.77 | | |
| 13 | Meschio | Ponte della Muda | 29/06/21 | asta idrometrica | 0.315 | 1.88 | | |
| 14 | Meschio | Ponte della Muda | 28/07/21 | asta idrometrica | 0.335 | 2.27 | | |
| 15 | Meschio | Ponte della Muda | 14/09/21 | asta idrometrica | 0.365 | 2.72 | | |
| 16 | Meschio | Ponte della Muda | 01/12/21 | asta idrometrica | 0.395 | 3.42 | | |
| 17 | Livenza | Meduna di Livenza | 09/02/21 | teleidrometro | 1.385 | 156 | | |
| 18 | Livenza | Meduna di Livenza | 25/02/21 | teleidrometro | -0.27 | 98.2 | | |
| 19 | Livenza | Meduna di Livenza | 04/05/21 | teleidrometro | 1.03 | 158 | | |
| 20 | Livenza | Meduna di Livenza | 21/07/21 | teleidrometro | -0.33 | 91.9 | | |
| 21 | Livenza | Meduna di Livenza | 30/09/21 | teleidrometro | -0.53 | 80.8 | | |
| 22 | Livenza | Meduna di Livenza | 23/11/21 | teleidrometro | -0.46 | 83.7 | | |
| 23 | Monticano | Fontanelle | 09/02/21 | teleidrometro | 0.30 | 4.70 | | |
| 24 | Monticano | Fontanelle | 04/05/21 | teleidrometro | 0.35 | 6.08 | | |
| 25 | Monticano | Fontanelle | 30/09/21 | teleidrometro | 0.20 | 2.43 | | |
| | PIAVE | | | | | | | |
| 26 | Padola | Santo Stefano | 10/02/21 | asta idrometrica | 0.37 | 2.62 | 134 | 19.5 |
| 27 | Padola | Santo Stefano | 10/03/21 | asta idrometrica | 0.41 | 3.25 | 134 | 24.2 |
| 28 | Padola | Santo Stefano | 24/03/21 | asta idrometrica | 0.36 | 2.35 | 134 | 17.6 |
| 29 | Padola | Santo Stefano | 31/03/21 | asta idrometrica | 0.51 | 6.25 | 134 | 46.6 |
| 30 | Padola | Santo Stefano | 08/06/21 | asta idrometrica | 0.59 | 10.5 | 134 | 78.1 |
| 31 | Padola | Santo Stefano | 30/06/21 | asta idrometrica | 0.45 | 4.32 | 134 | 32.2 |
| 32 | Padola | Santo Stefano | 04/08/21 | asta idrometrica | 0.47 | 5.17 | 134 | 38.6 |
| 33 | Padola | Santo Stefano | 28/10/21 | asta idrometrica | 0.33 | 2.08 | 134 | 15.6 |
| 34 | Padola | Santo Stefano | 07/12/21 | asta idrometrica | 0.33 | 2.01 | 134 | 15.0 |
| 35 | Piave | Ponte della Lasta | 10/02/21 | asta idrometrica | 0.63 | 8.31 | 357 | 23.3 |
| 36 | Piave | Ponte della Lasta | 10/03/21 | asta idrometrica | 0.68 | 9.86 | 357 | 27.6 |
| 37 | Piave | Ponte della Lasta | 17/03/21 | asta idrometrica | 0.65 | 8.77 | 357 | 24.6 |
| 38 | Piave | Ponte della Lasta | 24/03/21 | asta idrometrica | 0.62 | 7.51 | 357 | 21.0 |
| 39 | Piave | Ponte della Lasta | 31/03/21 | asta idrometrica | 0.82 | 16.2 | 357 | 45.4 |
| 40 | Piave | Ponte della Lasta | 08/06/21 | asta idrometrica | 0.97 | 28.2 | 357 | 79.1 |
| 41 | Piave | Ponte della Lasta | 04/08/21 | asta idrometrica | 0.73 | 13.7 | 357 | 38.3 |
| 42 | Piave | Ponte della Lasta | 28/10/21 | asta idrometrica | 0.54 | 6.65 | 357 | 18.6 |
| 43 | Piave | Ponte della Lasta | 07/12/21 | asta idrometrica | 0.54 | 6.27 | 357 | 17.6 |
| 44 | Boite | Podestagno | 09/06/21 | asta idrometrica | 0.62 | 10.9 | 81 | 135 |

| | | | | | | | | |
|----|------------|------------|----------|------------------|-------|-------|------|-------|
| 45 | Boite | Podestagno | 12/08/21 | asta idrometrica | 0.28 | 3.70 | 81 | 45.7 |
| 46 | Boite | Podestagno | 19/11/21 | asta idrometrica | 0.16 | 1.75 | 81 | 21.5 |
| 47 | Boite | Podestagno | 15/12/21 | asta idrometrica | 0.11 | 1.28 | 81 | 15.8 |
| 48 | Boite | Villanova | 31/03/21 | rif. locale | 0.00 | 11.2 | 310 | 36.1 |
| 49 | Boite | Villanova | 20/07/21 | asta idrometrica | 0.17 | 11.9 | 310 | 38.2 |
| 50 | Boite | Cancia | 11/02/21 | asta idrometrica | 0.03 | 6.88 | 310 | 22.2 |
| 51 | Boite | Cancia | 31/03/21 | asta idrometrica | 0.17 | 11.5 | 310 | 36.9 |
| 52 | Boite | Cancia | 19/11/21 | asta idrometrica | 0.04 | 8.04 | 310 | 25.9 |
| 53 | Boite | Cancia | 15/12/21 | asta idrometrica | -0.03 | 5.46 | 310 | 17.6 |
| 54 | Cordevole | Saviner | 21/01/21 | asta idrometrica | 0.11 | 1.23 | 110 | 11.2 |
| 55 | Cordevole | Saviner | 17/02/21 | asta idrometrica | 0.12 | 1.25 | 110 | 11.4 |
| 56 | Cordevole | Saviner | 25/03/21 | asta idrometrica | 0.14 | 1.71 | 110 | 15.6 |
| 57 | Cordevole | Saviner | 02/04/21 | asta idrometrica | 0.30 | 7.00 | 110 | 63.6 |
| 58 | Cordevole | Saviner | 09/06/21 | asta idrometrica | 0.37 | 9.31 | 110 | 84.7 |
| 59 | Cordevole | Saviner | 20/07/21 | asta idrometrica | 0.18 | 3.24 | 110 | 29.5 |
| 60 | Cordevole | Saviner | 18/08/21 | asta idrometrica | 0.16 | | 110 | 0.0 |
| 61 | Cordevole | Saviner | 22/10/21 | asta idrometrica | 0.09 | 1.35 | 110 | 12.3 |
| 62 | Cordevole | Saviner | 26/11/21 | asta idrometrica | 0.10 | 1.47 | 110 | 13.3 |
| 63 | Fiorentina | Sottorovei | 21/01/21 | asta idrometrica | 0.13 | 0.706 | 56 | 12.6 |
| 64 | Fiorentina | Sottorovei | 17/02/21 | asta idrometrica | 0.13 | 0.812 | 56 | 14.5 |
| 65 | Fiorentina | Sottorovei | 25/03/21 | asta idrometrica | 0.15 | 0.973 | 56 | 17.4 |
| 66 | Fiorentina | Sottorovei | 02/04/21 | asta idrometrica | 0.27 | 3.47 | 56 | 61.9 |
| 67 | Fiorentina | Sottorovei | 09/06/21 | asta idrometrica | 0.35 | 5.91 | 56 | 105.5 |
| 68 | Fiorentina | Sottorovei | 20/07/21 | asta idrometrica | 0.22 | 2.09 | 56 | 37.3 |
| 69 | Fiorentina | Sottorovei | 18/08/21 | asta idrometrica | 0.19 | | 56 | 0.0 |
| 70 | Fiorentina | Sottorovei | 22/10/21 | asta idrometrica | 0.14 | 0.750 | 56 | 13.4 |
| 71 | Fiorentina | Sottorovei | 26/11/21 | asta idrometrica | 0.15 | 1.04 | 56 | 18.6 |
| 72 | Cordevole | Ponte Mas | 19/01/21 | teleidrometro | -0.17 | 3.36 | 696 | 4.82 |
| 73 | Cordevole | Ponte Mas | 11/08/21 | asta idrometrica | 0.03 | 7.65 | 696 | 11.00 |
| 74 | Cordevole | Ponte Mas | 14/09/21 | asta idrometrica | -0.12 | 4.34 | 696 | 6.23 |
| 75 | Cordevole | Ponte Mas | 22/10/21 | asta idrometrica | -0.14 | 4.19 | 696 | 6.0 |
| 76 | Cordevole | Ponte Mas | 26/11/21 | asta idrometrica | -0.18 | 4.67 | 696 | 6.71 |
| 77 | Cordevole | Ponte Mas | 22/12/21 | asta idrometrica | -0.29 | 2.74 | 696 | 3.94 |
| 78 | Sonna | Feltre | 19/01/21 | asta idrometrica | 0.41 | 3.61 | 120 | 30.1 |
| 79 | Sonna | Feltre | 09/02/21 | asta idrometrica | 0.59 | 8.58 | 120 | 71.5 |
| 80 | Sonna | Feltre | 04/03/21 | asta idrometrica | 0.47 | 3.77 | 120 | 31.4 |
| 81 | Sonna | Feltre | 18/03/21 | asta idrometrica | 0.40 | 2.80 | 120 | 23.3 |
| 82 | Sonna | Feltre | 01/04/21 | asta idrometrica | 0.39 | 2.64 | 120 | 22.0 |
| 83 | Sonna | Feltre | 23/06/21 | asta idrometrica | 0.34 | 2.83 | 120 | 23.6 |
| 84 | Sonna | Feltre | 05/07/21 | asta idrometrica | 0.33 | 2.36 | 120 | 19.7 |
| 85 | Sonna | Feltre | 11/08/21 | asta idrometrica | 0.31 | 2.24 | 120 | 18.7 |
| 86 | Sonna | Feltre | 18/11/21 | asta idrometrica | 0.38 | 4.39 | 120 | 36.6 |
| 87 | Sonna | Feltre | 02/12/21 | asta idrometrica | 0.34 | 3.35 | 120 | 27.9 |
| 88 | Sonna | Feltre | 22/12/21 | asta idrometrica | 0.28 | 2.11 | 120 | 17.6 |
| 89 | Piave | Quero-Vas | 12/07/21 | teleidrometro | -0.9 | 20.5 | | |
| 90 | Piave | Segusino | 27/01/21 | asta idrometrica | -0.69 | 36.5 | 3464 | 10.54 |
| 91 | Piave | Segusino | 18/03/21 | asta idrometrica | -0.87 | 20.9 | 3464 | 6.0 |
| 92 | Piave | Segusino | 01/04/21 | asta idrometrica | -0.87 | 24.1 | 3464 | 6.9 |
| 93 | Piave | Segusino | 23/06/21 | asta idrometrica | -0.77 | 28.5 | 3464 | 8.21 |
| 94 | Piave | Segusino | 12/07/21 | teleidrometro | -0.85 | 21.5 | | |
| 95 | Piave | Segusino | 28/07/21 | asta idrometrica | -0.94 | 15.5 | 3464 | 4.48 |
| 96 | Piave | Segusino | 18/11/21 | asta idrometrica | -0.66 | 29.3 | 3464 | 8.45 |
| 97 | Piave | Segusino | 01/12/21 | asta idrometrica | 0.68 | 26.0 | 3464 | 7.5 |
| 98 | Piave | Segusino | 22/12/21 | asta idrometrica | -0.82 | 15.0 | 3464 | 4.3 |

| | | | | | | | | |
|--|-----------------|------------------------|----------|------------------|-------|-------|-----|------|
| 99 | Piave | Fener | 12/07/21 | teleidrometro | -0.88 | 19.6 | | |
| 100 | Piave | Fener | 12/07/21 | teleidrometro | -0.87 | 20.5 | | |
| 101 | Piave | Pederobba cementificio | 28/09/21 | --- | --- | 13.0 | | |
| 102 | Piave | Ponte di Piave | 20/01/21 | teleidrometro | 0.50 | 30.7 | | |
| 103 | Piave | Ponte di Piave | 09/02/21 | teleidrometro | 1.14 | 186 | | |
| 104 | Piave | Ponte di Piave | 25/02/21 | teleidrometro | 0.78 | 78.3 | | |
| 105 | Piave | Ponte di Piave | 04/05/21 | teleidrometro | 1.01 | 167 | | |
| 106 | Piave | Ponte di Piave | 21/07/21 | teleidrometro | 0.40 | 10.1 | | |
| 107 | Piave | Ponte di Piave | 30/09/21 | teleidrometro | 0.38 | 7.19 | | |
| 108 | Piave | Ponte di Piave | 23/11/21 | teleidrometro | 0.52 | 30.3 | | |
| BACINO SCOLANTE IN LAGUNA DI VENEZIA | | | | | | | | |
| 109 | Canale Vela | Ca' Vela | 25/02/21 | teleidrometro | 3.48 | -2.70 | | |
| 110 | Canale Vela | Ca' Vela | 21/04/21 | teleidrometro | 3.29 | 5.99 | | |
| 111 | Zero | Carmason | 21/04/21 | teleidrometro | 2.41 | 5.76 | | |
| 112 | Zero | Carmason | 31/05/21 | teleidrometro | 2.23 | 5.29 | | |
| 113 | Naviglio Brenta | Malcontenta | 18/05/21 | teleidrometro | 3.10 | 4.41 | | |
| BRENTA | | | | | | | | |
| 114 | Brenta | Enego | 19/01/21 | asta idrometrica | 0.39 | 2.53 | 646 | 3.92 |
| 115 | Brenta | Enego | 09/02/21 | asta idrometrica | 0.49 | 6.70 | 646 | 10.4 |
| 116 | Brenta | Enego | 23/06/21 | asta idrometrica | 0.30 | 3.30 | 646 | 5.11 |
| 117 | Brenta | Enego | 11/08/21 | asta idrometrica | 0.31 | 3.21 | 646 | 4.98 |
| 118 | Brenta | Enego | 18/11/21 | asta idrometrica | 0.29 | 2.62 | 646 | 4.06 |
| 119 | Brenta | Enego | 02/12/21 | asta idrometrica | 0.33 | 4.00 | 646 | 6.19 |
| 120 | Brenta | Barzizza | 15/01/21 | teleidrometro | 1.04 | 63.3 | | |
| 121 | Brenta | Barzizza | 23/02/21 | teleidrometro | 1.09 | 69 | | |
| 122 | Brenta | Barzizza | 11/03/21 | teleidrometro | 1.13 | 60 | | |
| 123 | Brenta | Barzizza | 14/04/21 | teleidrometro | 1.27 | 96 | | |
| 124 | Brenta | Barzizza | 09/06/21 | teleidrometro | 1.28 | 98.6 | | |
| 125 | Brenta | Barzizza | 16/08/21 | teleidrometro | 1.00 | 57.8 | | |
| 126 | Brenta | Barzizza | 02/12/21 | teleidrometro | 0.91 | 45.4 | | |
| 127 | Muson dei Sassi | Asolo | 15/01/21 | teleidrometro | 0.73 | 0.673 | | |
| 128 | Muson dei Sassi | Castelfranco Veneto | 15/01/21 | teleidrometro | 0.29 | 1.86 | | |
| 129 | Muson dei Sassi | Castelfranco Veneto | 23/02/21 | teleidrometro | 0.27 | 1.60 | | |
| 130 | Muson dei Sassi | Castelfranco Veneto | 09/06/21 | teleidrometro | 0.37 | 3.03 | | |
| 131 | Muson dei Sassi | Castelfranco Veneto | 16/08/21 | teleidrometro | 0.24 | 1.50 | | |
| 132 | Muson dei Sassi | Castelfranco Veneto | 05/10/21 | teleidrometro | 0.34 | 2.64 | | |
| 133 | Muson dei Sassi | Castelfranco Veneto | 09/12/21 | teleidrometro | 0.41 | 3.80 | | |
| 134 | Brenta | Vigonovo | 06/05/21 | asta idrometrica | 1.10 | 90.1 | | |
| 135 | Brenta | Vigonovo | 21/05/21 | asta idrometrica | 1.16 | 88.3 | | |
| 136 | Brenta | Vigonovo | 09/12/21 | asta idrometrica | 0.72 | 27.6 | | |
| BACCHIGLIONE | | | | | | | | |
| 137 | Bacchiglione | Vicenza | 27/01/21 | teleidrometro | 1.25 | 19.5 | | |
| 138 | Bacchiglione | Vicenza | 07/04/21 | teleidrometro | 1.01 | 14.8 | | |
| 139 | Bacchiglione | Vicenza | 14/04/21 | teleidrometro | 1.15 | 17.3 | | |
| 140 | Bacchiglione | Vicenza | 12/05/21 | teleidrometro | 1.83 | 32.8 | | |

| | | | | | | | | |
|-----|-----------------------------|-------------------|----------|------------------|-------|-------|-----|------|
| 141 | Bacchiglione | Vicenza | 16/08/21 | teleidrometro | 0.88 | 9.40 | | |
| 142 | Bacchiglione | Vicenza | 10/11/21 | teleidrometro | 0.75 | 8.55 | | |
| 143 | Retrone | Creazzo | 27/01/21 | teleidrometro | 0.23 | 1.89 | | |
| 144 | Retrone | Creazzo | 14/04/21 | teleidrometro | 0.20 | 1.39 | | |
| 145 | Retrone | Creazzo | 05/08/21 | teleidrometro | 0.13 | 0.543 | | |
| 146 | Retrone | Olmo di Creazzo | 14/04/21 | rif. locale | -2.94 | 2.33 | | |
| 147 | Retrone | Olmo di Creazzo | 05/08/21 | rif. locale | -2.97 | 1.59 | | |
| 148 | Astico | Pedescala | 03/02/21 | asta idrometrica | 0.01 | 2.63 | 136 | 19.4 |
| 149 | Astico | Pedescala | 14/06/21 | asta idrometrica | 0.05 | 1.68 | 136 | 12.4 |
| 150 | Astico | Pedescala | 06/07/21 | asta idrometrica | 0.01 | 0.826 | 136 | 6.1 |
| 151 | Astico | Pedescala | 21/07/21 | asta idrometrica | 0.09 | 2.86 | 136 | 21.0 |
| 152 | Astico | Pedescala | 29/07/21 | asta idrometrica | 0.08 | 2.60 | | |
| 153 | Astico | Pedescala | 17/08/21 | asta idrometrica | 0.06 | 2.03 | | |
| 154 | Astico | Pedescala | 08/09/21 | asta idrometrica | 0.01 | 0.771 | | |
| 155 | Astico | Pedescala | 30/09/21 | asta idrometrica | 0.00 | 0.468 | | |
| 156 | Astico | Pedescala | 25/11/21 | asta idrometrica | 0.06 | 1.68 | | |
| 157 | Astico | Pedescala | 21/12/21 | asta idrometrica | 0.05 | 1.33 | | |
| 158 | Posina | Bazzoni | 03/02/21 | asta idrometrica | -0.03 | 1.43 | 38 | 37.7 |
| 159 | Posina | Bazzoni | 14/06/21 | asta idrometrica | -0.08 | 0.851 | 38 | 22.4 |
| 160 | Posina | Bazzoni | 06/07/21 | asta idrometrica | -0.14 | 0.350 | 38 | 9.21 |
| 161 | Posina | Bazzoni | 25/11/21 | asta idrometrica | 0.12 | 0.932 | | |
| 162 | Posina | Bazzoni | 21/12/21 | asta idrometrica | 0.06 | 0.582 | | |
| 163 | Posina | Stancari | 03/02/21 | asta idrometrica | 0.90 | 3.68 | | |
| 164 | Posina | Stancari | 14/06/21 | asta idrometrica | 0.64 | 1.95 | 116 | 16.8 |
| 165 | Posina | Stancari | 06/07/21 | asta idrometrica | 0.55 | 1.11 | 116 | 9.55 |
| 166 | Posina | Stancari | 21/07/21 | asta idrometrica | 0.71 | 1.82 | 116 | 15.7 |
| 167 | Posina | Stancari | 29/07/21 | asta idrometrica | 0.70 | 1.54 | 116 | 13.3 |
| 168 | Posina | Stancari | 17/08/21 | asta idrometrica | 0.68 | 1.07 | | |
| 169 | Posina | Stancari | 08/09/21 | asta idrometrica | 0.63 | 0.602 | | |
| 170 | Posina | Stancari | 30/09/21 | asta idrometrica | 0.53 | 0.251 | | |
| 171 | Posina | Stancari | 25/11/21 | asta idrometrica | 0.76 | 2.42 | | |
| 172 | Posina | Stancari | 21/12/21 | asta idrometrica | 0.70 | 1.72 | | |
| 173 | Tesina | Bolzano Vicentino | 27/01/21 | teleidrometro | 0.81 | 9.63 | | |
| 174 | Tesina | Bolzano Vicentino | 23/02/21 | teleidrometro | 0.68 | 4.36 | | |
| 175 | Tesina | Bolzano Vicentino | 09/06/21 | teleidrometro | 0.68 | 3.90 | | |
| 176 | Tesina | Bolzano Vicentino | 05/10/21 | teleidrometro | 0.57 | 1.05 | | |
| 177 | Bisatto | Longare | 05/08/21 | asta idrometrica | 1.19 | 1.88 | | |
| 178 | Bacchiglione | Montegalda | 11/02/21 | teleidrometro | 1.17 | 65.1 | | |
| 179 | Bacchiglione | Montegalda | 07/04/21 | teleidrometro | 0.27 | 20.3 | | |
| 180 | Bacchiglione | Montegalda | 09/06/21 | teleidrometro | 0.29 | 21.0 | | |
| 181 | Bacchiglione | Montegalda | 05/10/21 | teleidrometro | 0.43 | 27.12 | | |
| 182 | Bacchiglione | Montegalda | 10/11/21 | teleidrometro | 0.02 | 12.3 | | |
| 183 | Bacchiglione | Ponte San Nicolò | 11/02/21 | teleidrometro | -1.40 | 7.3 | | |
| 184 | Bacchiglione | Ponte San Nicolò | 09/03/21 | teleidrometro | -1.40 | 6.98 | | |
| 185 | Bacchiglione | Ponte San Nicolò | 08/07/21 | teleidrometro | -0.99 | 22.0 | | |
| 186 | Bacchiglione | Ponte San Nicolò | 10/11/21 | teleidrometro | -1.01 | 21.3 | | |
| | AGNO GUA' FRATTA GORZONE | | | | | | | |
| 187 | Agno | Ponte Brogliano | 07/01/21 | teleidrometro | 0.34 | 9.35 | | |
| 188 | Agno | Ponte Brogliano | 27/01/21 | teleidrometro | 0.28 | 7.13 | | |
| 189 | Agno | Ponte Brogliano | 07/04/21 | teleidrometro | 0.14 | 1.64 | | |
| 190 | Agno | Ponte Brogliano | 12/05/21 | teleidrometro | 0.43 | 14.6 | | |

| | | | | | | |
|-----|----------|------------------|----------|------------------|-------|-------|
| 191 | Agno | Ponte Brogliano | 02/12/21 | teleidrometro | 0.17 | 2.78 |
| 192 | Brendola | Sarego | 07/01/21 | rif. locale | -6.62 | 3.80 |
| 193 | Brendola | Sarego | 21/06/21 | teleidrometro | 0.43 | 0.920 |
| 194 | Brendola | Sarego | 05/08/21 | teleidrometro | 0.34 | 0.699 |
| 195 | Brendola | Sarego | 04/11/21 | teleidrometro | 0.23 | 1.28 |
| 196 | Guà | Lonigo | 12/05/21 | teleidrometro | 0.90 | 20.4 |
| 197 | Guà | Lonigo | 04/11/21 | teleidrometro | 0.92 | 21.3 |
| 198 | Frassine | Borgo Frassine | 05/02/21 | teleidrometro | -2.11 | 6.38 |
| 199 | Frassine | Borgo Frassine | 18/03/21 | teleidrometro | -2.27 | 4.27 |
| 200 | Frassine | Borgo Frassine | 21/06/21 | teleidrometro | -1.99 | 7.46 |
| 201 | Togna | Cologna Veneta | 07/01/21 | asta idrometrica | 0.30 | 3.29 |
| 202 | Togna | Cologna Veneta | 18/03/21 | teleidrometro | 0.12 | 0.924 |
| 203 | Fratta | Cologna Veneta | 22/10/21 | teleidrometro | 1.12 | 5.35 |
| 204 | Fratta | San Salvaro | 05/02/21 | teleidrometro | -2.21 | 14.1 |
| 205 | Fratta | San Salvaro | 18/03/21 | teleidrometro | -2.00 | 13.4 |
| 206 | Fratta | San Salvaro | 27/04/21 | teleidrometro | -1.89 | 15.3 |
| 207 | Fratta | San Salvaro | 21/06/21 | teleidrometro | -2.03 | 13.1 |
| 208 | Fratta | San Salvaro | 22/10/21 | teleidrometro | -2.75 | 7.22 |
| 209 | Gorzone | Stanghella | 02/02/21 | teleidrometro | -2.58 | 36.4 |
| 210 | Gorzone | Stanghella | 11/02/21 | teleidrometro | -1.90 | 52.9 |
| 211 | Gorzone | Stanghella | 09/03/21 | teleidrometro | -3.13 | 18.5 |
| 212 | Gorzone | Stanghella | 06/05/21 | teleidrometro | -2.76 | 26.3 |
| 213 | Gorzone | Stanghella | 14/06/21 | teleidrometro | -2.61 | 33.2 |
| 214 | Gorzone | Stanghella | 09/12/21 | teleidrometro | -3.15 | 17.6 |
| | ADIGE | | | | | |
| 215 | Adige | Pescantina | 13/01/21 | teleidrometro | -2.33 | 44.5 |
| 216 | Adige | Pescantina | 02/03/21 | teleidrometro | -1.50 | 208 |
| 217 | Adige | Pescantina | 30/11/21 | teleidrometro | -2.35 | 42.9 |
| 218 | Adige | Verona | 13/01/21 | teleidrometro | -2.12 | 73.0 |
| 219 | Adige | Verona | 02/03/21 | teleidrometro | -2.07 | 82.0 |
| 220 | Adige | Verona | 29/06/21 | teleidrometro | -1.41 | 200 |
| 221 | Adige | Verona | 10/08/21 | teleidrometro | -0.62 | 414 |
| 222 | Adige | Verona | 19/11/21 | teleidrometro | -2.09 | 74.9 |
| 223 | Chiampo | San Vito | 11/02/21 | teleidrometro | 1.11 | 6.70 |
| 224 | Chiampo | San Vito | 14/05/21 | teleidrometro | 0.89 | 3.92 |
| 225 | Chiampo | San Vito | 04/11/21 | teleidrometro | 1.12 | 6.34 |
| 226 | Alpone | San Bonifacio | 05/02/21 | teleidrometro | -1.15 | 6.66 |
| 227 | Alpone | San Bonifacio | 06/05/21 | teleidrometro | -1.40 | 2.36 |
| 228 | Alpone | San Bonifacio | 14/05/21 | teleidrometro | -1.05 | 7.98 |
| 229 | Alpone | San Bonifacio | 04/11/21 | teleidrometro | -0.87 | 12.2 |
| 230 | Adige | Albaredo d'Adige | 13/01/21 | teleidrometro | -7.72 | 185 |
| 231 | Adige | Albaredo d'Adige | 02/03/21 | teleidrometro | -7.64 | 199 |
| 232 | Adige | Albaredo d'Adige | 27/04/21 | teleidrometro | -8.06 | 136 |
| 233 | Adige | Albaredo d'Adige | 29/06/21 | teleidrometro | -7.14 | 281 |
| 234 | Adige | Albaredo d'Adige | 10/08/21 | teleidrometro | -6.11 | 473 |
| 235 | Adige | Albaredo d'Adige | 30/11/21 | teleidrometro | -7.78 | 187 |
| 236 | Adige | Boara Pisani | 02/02/21 | teleidrometro | -2.88 | 202 |
| 237 | Adige | Boara Pisani | 09/03/21 | teleidrometro | -2.86 | 205 |
| 238 | Adige | Boara Pisani | 27/04/21 | teleidrometro | -3.48 | 123 |
| 239 | Adige | Boara Pisani | 14/06/21 | teleidrometro | -1.75 | 367 |
| 240 | Adige | Boara Pisani | 19/11/21 | teleidrometro | -3.10 | 166 |

| | | | | | | | | |
|-----|---------------------------------|----------------|----------|--------------------|-------|------|--|--|
| | FISSERO-TARTARO- CANALBIANCO | | | | | | | |
| | Canalbianco | Torretta | 02/02/21 | riferimento locale | --- | 23.8 | | |
| | PO | | | | | | | |
| 241 | Po | Ficarolo | 23/08/21 | teleidrometro | -5.38 | 748 | | |
| 242 | Po | Pontelagoscuro | 23/08/21 | teleidrometro | -5.65 | 676 | | |

Tabella 3 - Misure di portata eseguite da ARPAV nell'anno 2022

| N° | BACINO E CORSO D'ACQUA | LOCALITA' | DATA | Riferimento idrometrico | Altezza idrometrica media (m) | Portata (m³/s) | Bacino di dominio (km²) | Contributo (l/s km²) |
|----|------------------------|--------------------|------------|-------------------------|-------------------------------|----------------|-------------------------|----------------------|
| | LIVENZA | | | | | | | |
| 1 | Meschio | Vittorio Veneto | 09/02/2022 | asta idrometrica | 0.310 | 3.86 | | |
| 2 | Meschio | Vittorio Veneto | 07/04/2022 | asta idrometrica | 0.310 | 4.23 | | |
| 3 | Meschio | Vittorio Veneto | 09/08/2022 | asta idrometrica | 0.340 | 4.33 | | |
| 4 | Meschio | Vittorio Veneto | 31/08/2022 | asta idrometrica | 0.340 | 5.00 | | |
| 5 | Meschio | Vittorio Veneto | 19/10/2022 | asta idrometrica | 0.300 | 3.58 | | |
| 6 | Meschio | Borgo Campion | 09/02/2022 | asta idrometrica | 0.700 | 3.69 | | |
| 7 | Meschio | Borgo Campion | 07/04/2022 | asta idrometrica | 0.710 | 3.81 | | |
| 8 | Meschio | Borgo Campion | 09/08/2022 | asta idrometrica | 0.690 | 3.00 | | |
| 9 | Meschio | Borgo Campion | 31/08/2022 | asta idrometrica | 0.710 | 3.81 | | |
| 10 | Meschio | Borgo Campion | 20/10/2022 | asta idrometrica | 0.700 | 3.41 | | |
| 11 | Meschio | Cordignano | 23/11/2022 | teleidrometro | 0.230 | 4.49 | | |
| 12 | Meschio | Ponte della Muda | 09/02/2022 | asta idrometrica | 0.380 | 3.25 | | |
| 13 | Meschio | Ponte della Muda | 07/04/2022 | asta idrometrica | 0.395 | 3.46 | | |
| 14 | Meschio | Ponte della Muda | 09/08/2022 | asta idrometrica | 0.500 | 5.11 | | |
| 15 | Meschio | Ponte della Muda | 31/08/2022 | asta idrometrica | 0.470 | 4.57 | | |
| 16 | Meschio | Ponte della Muda | 20/10/2022 | asta idrometrica | 0.410 | 3.23 | | |
| 17 | Livenza | Brugnera | 13/01/2022 | teleidrometro | 0.225 | 19.4 | | |
| 18 | Livenza | Brugnera | 15/03/2022 | teleidrometro | 0.090 | 15.6 | | |
| 19 | Livenza | Brugnera | 13/04/2022 | teleidrometro | 0.145 | 18.4 | | |
| 20 | Livenza | Brugnera | 21/12/2022 | teleidrometro | 0.520 | 26.3 | | |
| 21 | Meduna | Prata di Pordenone | 13/04/2022 | teleidrometro | 0.820 | 29.6 | | |
| 22 | Meduna | Prata di Pordenone | 09/08/2022 | teleidrometro | 0.640 | 20.1 | | |
| 23 | Livenza | Meduna di Livenza | 13/01/2022 | teleidrometro | -0.98 | 64.7 | | |
| 24 | Livenza | Meduna di Livenza | 15/03/2022 | teleidrometro | -1.50 | 48 | | |
| 25 | Livenza | Meduna di Livenza | 09/08/2022 | teleidrometro | -1.67 | 27.3 | | |
| 26 | Livenza | Meduna di Livenza | 04/05/2022 | teleidrometro | -1.48 | 43.6 | | |
| 27 | Livenza | Meduna di Livenza | 26/10/2022 | teleidrometro | -1.20 | 31.4 | | |
| 28 | Livenza | Meduna di Livenza | 21/12/2022 | teleidrometro | -0.89 | 64.0 | | |
| 29 | Monticano | Fontanelle | 13/01/2022 | teleidrometro | 0.14 | 1.4 | | |
| 30 | Monticano | Fontanelle | 15/03/2022 | teleidrometro | 0.11 | 1.2 | | |
| 31 | Monticano | Fontanelle | 13/04/2022 | teleidrometro | 0.12 | 1.06 | | |
| 32 | Monticano | Fontanelle | 01/12/2022 | teleidrometro | 0.09 | 0.9 | | |
| 33 | Monticano | Fontanelle | 26/10/2022 | teleidrometro | 0.09 | 1.0 | | |
| | PIAVE | | | | | | | |
| 34 | Padola | Santo Stefano | 12/01/2022 | asta idrometrica | 0.00 | 1.28 | 134 | 9.57 |
| 35 | Padola | Santo Stefano | 17/02/2022 | asta idrometrica | 0.31 | 1.35 | 134 | 10.0 |
| 36 | Padola | Santo Stefano | 26/04/2022 | asta idrometrica | 0.37 | 3.25 | 134 | 24.3 |
| 37 | Padola | Santo Stefano | 10/05/2022 | asta idrometrica | 0.35 | 2.71 | 134 | 20.2 |
| 38 | Padola | Santo Stefano | 31/05/2022 | asta idrometrica | 0.36 | 2.42 | 134 | 18.1 |
| 39 | Padola | Santo Stefano | 31/05/2022 | asta idrometrica | 0.36 | 2.2 | 134 | 16.4 |
| 40 | Padola | Santo Stefano | 16/06/2022 | asta idrometrica | 0.39 | 4.1 | 134 | 30.3 |
| 41 | Padola | Santo Stefano | 06/07/2022 | asta idrometrica | 0.41 | 4.34 | 134 | 32.4 |
| 42 | Padola | Santo Stefano | 21/07/2022 | asta idrometrica | 0.30 | 2.10 | 134 | 15.7 |
| 43 | Padola | Santo Stefano | 10/08/2022 | asta idrometrica | 0.34 | 3.01 | 134 | 22.5 |
| 44 | Padola | Santo Stefano | 05/10/2022 | asta idrometrica | 0.29 | 2.13 | 134 | 15.9 |
| 45 | Padola | Santo Stefano | 07/11/2022 | asta idrometrica | 0.27 | 1.66 | 134 | 12.4 |

| | | | | | | | | |
|----|------------|--|------------|------------------|-------|-------|-----|------|
| 46 | Piave | Santo Stefano (monte conf. Padola) | 06/07/2022 | rif. Locale | --- | 6.49 | | |
| 47 | Piave | Santo Stefano (monte conf. Padola) | 10/08/2022 | rif. Locale | --- | 5.68 | | |
| 48 | Piave | Ponte della Lasta | 12/01/2022 | asta idrometrica | 0.47 | 4.74 | 357 | 13.3 |
| 49 | Piave | Ponte della Lasta | 17/02/2022 | asta idrometrica | 0.47 | 4.20 | 357 | 11.8 |
| 50 | Piave | Ponte della Lasta | 28/03/2022 | asta idrometrica | 0.48 | 4.9 | 357 | 13.6 |
| 51 | Piave | Ponte della Lasta | 26/04/2022 | asta idrometrica | 0.59 | 8.74 | 357 | 24.5 |
| 52 | Piave | Ponte della Lasta | 16/06/2022 | asta idrometrica | 0.62 | 11.10 | 357 | 31.1 |
| 53 | Piave | Ponte della Lasta | 21/07/2022 | asta idrometrica | 0.64 | 6.9 | 357 | 19.4 |
| 54 | Piave | Ponte della Lasta | 10/08/2022 | asta idrometrica | 0.71 | 9.0 | 357 | 25.2 |
| 55 | Piave | Ponte della Lasta | 05/10/2022 | asta idrometrica | 0.64 | 6.6 | 357 | 18.5 |
| 56 | Piave | Ponte della Lasta | 13/12/2022 | asta idrometrica | 0.59 | 5.0 | 357 | 14.0 |
| 57 | Boite | Podestagno | 13/01/2022 | asta idrometrica | 0.09 | 1.11 | 81 | 13.7 |
| 58 | Boite | Podestagno | 10/02/2022 | asta idrometrica | 0.07 | 0.92 | 81 | 11.3 |
| 59 | Boite | Podestagno | 12/04/2022 | asta idrometrica | 0.10 | 1.17 | 81 | 14.4 |
| 60 | Boite | Podestagno | 25/05/2022 | asta idrometrica | 0.36 | 5.26 | 81 | 64.9 |
| 61 | Boite | Podestagno | 25/05/2022 | asta idrometrica | 0.36 | 4.65 | 81 | 57.4 |
| 62 | Boite | Podestagno | 08/06/2022 | asta idrometrica | 0.42 | 7.05 | 81 | 87.0 |
| 63 | Boite | Podestagno | 13/07/2022 | asta idrometrica | 0.15 | 1.53 | 81 | 18.8 |
| 64 | Boite | Podestagno | 04/08/2022 | asta idrometrica | 0.17 | 1.81 | 81 | 22.4 |
| 65 | Boite | Podestagno | 31/05/2022 | asta idrometrica | 0.23 | 1.37 | 81 | 16.9 |
| 66 | Boite | Podestagno | 13/12/2022 | asta idrometrica | 0.09 | 1.03 | 81 | 12.7 |
| 67 | Boite | Cancia | 13/01/2022 | asta idrometrica | -0.06 | 4.51 | 310 | 14.6 |
| 68 | Boite | Cancia | 10/02/2022 | asta idrometrica | -0.07 | 4.17 | 310 | 13.4 |
| 69 | Boite | Cancia | 28/03/2022 | asta idrometrica | -0.08 | 4.03 | 310 | 13.0 |
| 70 | Boite | Cancia | 12/04/2022 | asta idrometrica | -0.04 | 5.08 | 310 | 16.4 |
| 71 | Boite | Cancia | 08/06/2022 | asta idrometrica | 0.24 | 15.6 | 310 | 50.2 |
| 72 | Boite | Cancia | 13/07/2022 | asta idrometrica | -0.03 | 5.17 | 310 | 16.7 |
| 73 | Boite | Cancia | 18/10/2022 | asta idrometrica | -0.06 | 4.88 | 310 | 15.8 |
| 74 | Cordevole | Saviner | 13/01/2022 | asta idrometrica | 0.09 | 0.99 | 110 | 9.0 |
| 75 | Cordevole | Saviner | 03/02/2022 | asta idrometrica | 0.06 | 0.77 | 110 | 7.0 |
| 76 | Cordevole | Saviner | 06/04/2022 | asta idrometrica | 0.09 | 1.28 | 110 | 11.6 |
| 77 | Cordevole | Saviner | 26/05/2022 | asta idrometrica | 0.21 | 3.26 | 110 | 29.6 |
| 78 | Cordevole | Saviner | 03/06/2022 | asta idrometrica | 0.16 | 1.95 | 110 | 17.8 |
| 79 | Cordevole | Saviner | 03/06/2022 | asta idrometrica | 0.16 | 2.27 | 110 | 20.7 |
| 80 | Cordevole | Saviner | 08/07/2022 | asta idrometrica | 0.11 | 1.37 | 110 | 12.5 |
| 81 | Cordevole | Saviner | 29/08/2022 | asta idrometrica | 0.09 | 1.18 | 110 | 10.7 |
| 82 | Cordevole | Saviner | 04/10/2022 | asta idrometrica | 0.10 | 1.26 | 110 | 11.5 |
| 83 | Cordevole | Saviner | 14/12/2022 | asta idrometrica | 0.08 | 0.87 | 110 | 7.9 |
| 84 | Fiorentina | Sottorovei | 13/01/2022 | asta idrometrica | 0.11 | 0.67 | 56 | 12.0 |
| 85 | Fiorentina | Sottorovei | 10/02/2022 | asta idrometrica | 0.10 | 0.58 | 56 | 10.4 |
| 86 | Fiorentina | Sottorovei | 06/04/2022 | asta idrometrica | 0.13 | 0.74 | 56 | 13.1 |
| 87 | Fiorentina | Sottorovei | 26/05/2022 | asta idrometrica | 0.19 | 1.66 | 56 | 29.7 |
| 88 | Fiorentina | Sottorovei | 08/07/2022 | asta idrometrica | 0.13 | 0.72 | 56 | 12.8 |
| 89 | Fiorentina | Sottorovei | 29/08/2022 | asta idrometrica | 0.15 | 0.81 | 56 | 14.4 |
| 90 | Fiorentina | Sottorovei | 04/10/2022 | asta idrometrica | 0.15 | 0.74 | 56 | 13.3 |
| 91 | Fiorentina | Sottorovei | 18/10/2022 | asta idrometrica | 0.13 | 0.51 | 56 | 9.2 |
| 92 | Fiorentina | Sottorovei | 14/12/2022 | asta idrometrica | 0.11 | 0.60 | 56 | 10.6 |
| 93 | Biois | Vallada (briglia dosante) | 03/02/2022 | asta idrometrica | 0.05 | 1.00 | | |
| 94 | Biois | Vallada (briglia dosante) | 18/05/2022 | asta idrometrica | 0.07 | 1.11 | | |
| 95 | Biois | Vallada (briglia dosante) | 06/10/2022 | asta idrometrica | 0.05 | 0.82 | | |
| 96 | Cordevole | Agordo | 18/05/2022 | rif. Locale | -1.45 | 1.95 | | |

| | | | | | | | | |
|-----|-----------|-------------------------|------------|------------------|-------|-------|------|------|
| 97 | Cordevole | Agordo | 08/07/2022 | rif. Locale | -1.47 | 1.29 | | |
| 98 | Cordevole | Agordo | 04/08/2022 | rif. Locale | -1.42 | 2.46 | | |
| 99 | Cordevole | Agordo | 04/10/2022 | rif. Locale | -1.45 | 1.64 | | |
| 100 | Cordevole | Agordo | 15/11/2022 | teleidrometro | 0.34 | 1.79 | | |
| 101 | Cordevole | Agordo | 15/11/2022 | teleidrometro | 0.46 | 5.80 | | |
| 102 | Cordevole | Ponte Mas | 26/01/2022 | asta idrometrica | -0.28 | 2.69 | 696 | 3.9 |
| 103 | Cordevole | Ponte Mas | 03/02/2022 | asta idrometrica | -0.25 | 2.99 | 696 | 4.3 |
| 104 | Cordevole | Ponte Mas | 23/02/2022 | asta idrometrica | -0.21 | 3.22 | 696 | 4.6 |
| 105 | Cordevole | Ponte Mas | 06/04/2022 | asta idrometrica | -0.14 | 4.18 | 696 | 6.0 |
| 106 | Cordevole | Ponte Mas | 10/02/2022 | asta idrometrica | -0.32 | 2.24 | 696 | 3.2 |
| 107 | Cordevole | Ponte Mas | 03/08/2022 | asta idrometrica | -0.19 | 3.60 | 696 | 5.2 |
| 108 | Cordevole | Ponte Mas | 29/08/2022 | asta idrometrica | -0.23 | 2.98 | 696 | 4.3 |
| 109 | Cordevole | Ponte Mas | 04/05/2022 | asta idrometrica | -0.56 | 4.54 | 696 | 6.5 |
| 110 | Cordevole | Ponte Mas | 29/09/2022 | asta idrometrica | -0.21 | 3.22 | 696 | 4.6 |
| 111 | Cordevole | Ponte Mas | 09/11/2022 | asta idrometrica | -0.12 | 4.59 | 696 | 6.6 |
| 112 | Cordevole | Ponte Mas | 06/12/2022 | asta idrometrica | -0.08 | 5.20 | 696 | 7.5 |
| 113 | Colmeda | Pedavena | 23/02/2022 | teleidrometro | -0.25 | 0.20 | | |
| 114 | Colmeda | Pedavena | 30/03/2022 | teleidrometro | -0.24 | 0.22 | | |
| 115 | Colmeda | Pedavena | 14/09/2022 | teleidrometro | -0.24 | 0.25 | | |
| 116 | Colmeda | Pedavena | 09/11/2022 | teleidrometro | 0.11 | 0.29 | | |
| 117 | Colmeda | Pedavena | 06/12/2022 | teleidrometro | 0.16 | 0.61 | | |
| 118 | Sonna | Feltre | 26/01/2022 | asta idrometrica | 0.25 | 1.94 | 120 | 16.1 |
| 119 | Sonna | Feltre | 22/02/2022 | asta idrometrica | 0.24 | 1.62 | 120 | 13.5 |
| 120 | Sonna | Feltre | 30/03/2022 | asta idrometrica | 0.21 | 1.23 | 120 | 10.2 |
| 121 | Sonna | Feltre | 12/05/2022 | asta idrometrica | 0.24 | 1.70 | 120 | 14.1 |
| 122 | Sonna | Feltre | 07/07/2022 | asta idrometrica | 0.21 | 1.09 | 120 | 9.1 |
| 123 | Sonna | Feltre | 14/09/2022 | asta idrometrica | 0.23 | 0.90 | 120 | 7.5 |
| 124 | Sonna | Feltre | 29/09/2022 | asta idrometrica | 0.23 | 1.17 | 120 | 9.7 |
| 125 | Sonna | Feltre | 09/11/2022 | asta idrometrica | 0.23 | 1.04 | 120 | 8.7 |
| 126 | Sonna | Feltre | 06/12/2022 | asta idrometrica | 0.30 | 2.17 | 120 | 18.1 |
| 127 | Ardo | Belluno (Fisterre) | 03/08/2022 | teleidrometro | -0.28 | 0.25 | | |
| 128 | Ardo | Belluno (Fisterre) | 11/10/2022 | teleidrometro | 0.12 | 0.37 | | |
| 129 | Ardo | Belluno (Fisterre) | 06/12/2022 | teleidrometro | 0.26 | 2.44 | | |
| 130 | Ardo | Belluno (conf. Piave) | 11/10/2022 | rif. Locale | --- | 0.34 | | |
| 131 | Ardo | Belluno (conf. Piave) | 04/11/2022 | rif. Locale | --- | 5.38 | | |
| 132 | Piave | Belluno | 26/01/2022 | asta idrometrica | -0.33 | 8.20 | | |
| 133 | Piave | Belluno | 03/02/2022 | asta idrometrica | -0.35 | 7.30 | | |
| 134 | Piave | Belluno | 03/08/2022 | asta idrometrica | -0.38 | 6.81 | | |
| 135 | Piave | Belluno | 04/05/2022 | asta idrometrica | -0.31 | 12.06 | | |
| 136 | Piave | Belluno | 11/10/2022 | asta idrometrica | -0.34 | 8.09 | | |
| 137 | Piave | Belluno | 04/11/2022 | asta idrometrica | -0.07 | 36.94 | | |
| 138 | Piave | Quero-Vas | 08/02/2022 | teleidrometro | -0.8 | 18.5 | | |
| 139 | Piave | Quero-Vas | 27/07/2022 | teleidrometro | -0.9 | 17.0 | | |
| 140 | Piave | Quero-Vas | 19/12/2022 | teleidrometro | -0.8 | 20.2 | | |
| 141 | Piave | Segusino | 22/02/2022 | asta idrometrica | -0.68 | 25.5 | 3464 | 7.4 |
| 142 | Piave | Segusino | 30/03/2022 | asta idrometrica | -0.78 | 19.7 | 3464 | 5.7 |
| 143 | Piave | Segusino | 12/05/2022 | asta idrometrica | -0.78 | 20.4 | 3464 | 5.9 |
| 144 | Piave | Segusino | 07/07/2022 | asta idrometrica | -0.87 | 15.5 | 3464 | 4.5 |
| 145 | Piave | Segusino | 29/09/2022 | asta idrometrica | -0.84 | 17.4 | 3464 | 5.0 |
| 146 | Piave | Fener | 08/02/2022 | rif. Locale | --- | 7.70 | | |
| 147 | Piave | Nervesa della Battaglia | 27/07/2022 | rif. Locale | --- | 12.4 | | |
| 148 | Piave | Ponte della Priula | 19/12/2022 | teleidrometro | 0.00 | 34.8 | | |
| 149 | Piave | Ponte di Piave | 01/02/2022 | teleidrometro | 0.45 | 12.2 | | |
| 150 | Piave | Ponte di Piave | 03/05/2022 | teleidrometro | 0.38 | 6.14 | | |
| 151 | Piave | Ponte di Piave | 16/05/2022 | teleidrometro | 0.35 | 2.60 | | |
| 152 | Piave | Ponte di Piave | 01/12/2022 | teleidrometro | 0.39 | 7.26 | | |

| | | | | | | | | |
|--------------------------------------|------------------|--------------------------|------------|------------------|------|------|-----|------|
| 153 | Piave | Ponte di Piave | 26/10/2022 | teleidrometro | 0.34 | 2.63 | | |
| 154 | Piave | Ponte di Piave | 21/12/2022 | teleidrometro | 0.48 | 22.5 | | |
| 155 | Piave | Ponte di Piave | 17/11/2022 | teleidrometro | 0.40 | 7.91 | | |
| 156 | Piave | Ponte di Piave | 17/11/2022 | teleidrometro | 0.37 | 7.86 | | |
| BACINO SCOLANTE IN LAGUNA DI VENEZIA | | | | | | | | |
| 157 | Canale Vela | Ca' Vela | 30/03/2022 | teleidrometro | 3.10 | 5.70 | | |
| 158 | Canale Vela | Ca' Vela | 05/12/2022 | teleidrometro | 3.78 | 5.63 | | |
| 159 | Zero | Carmason | 30/03/2022 | teleidrometro | 2.53 | 5.87 | | |
| 160 | Zero | Carmason | 05/12/2022 | teleidrometro | 2.82 | 9.59 | | |
| 161 | Naviglio Brenta | Malcontenta | 30/03/2022 | teleidrometro | 3.11 | 3.49 | | |
| 162 | Naviglio Brenta | Malcontenta | 12/09/2022 | teleidrometro | 3.08 | 3.25 | | |
| 163 | Canale Morto | Sostegno Priula | 12/09/2022 | teleidrometro | 2.14 | 1.18 | | |
| 164 | Canale Novissimo | Porto Menai | 27/09/2022 | rif. Locale | --- | 8.17 | | |
| 165 | Canale Fogolana | Passo della Fogolana | 27/09/2022 | rif. Locale | --- | 6.12 | | |
| SILE | | | | | | | | |
| 166 | Sile | Santa Cristina di Quinto | 03/05/2022 | asta idrometrica | 0.68 | 6.79 | | |
| BRENTA | | | | | | | | |
| 167 | Brenta | Enego | 22/02/2022 | asta idrometrica | 0.24 | 2.30 | 646 | 3.57 |
| 168 | Brenta | Enego | 12/05/2022 | asta idrometrica | 0.23 | 2.45 | 646 | 3.79 |
| 169 | Brenta | Enego | 03/08/2022 | asta idrometrica | 0.19 | 1.6 | 646 | 2.41 |
| 170 | Brenta | Enego | 19/12/2022 | asta idrometrica | 0.22 | 2.4 | 646 | 3.75 |
| 171 | Brenta | Barzizza | 18/01/2022 | teleidrometro | 0.64 | 20.1 | | |
| 172 | Brenta | Barzizza | 11/05/2022 | teleidrometro | 0.81 | 35.2 | | |
| 173 | Brenta | Barzizza | 27/06/2022 | teleidrometro | 0.74 | 28.4 | | |
| 174 | Brenta | Barzizza | 24/08/2022 | teleidrometro | 0.73 | 27.8 | | |
| 175 | Brenta | Barzizza | 22/11/2022 | teleidrometro | 0.84 | 37.2 | | |
| 176 | Brenta | Nove-Cartigliano | 25/01/2022 | rif. Locale | --- | 9.58 | | |
| 177 | Brenta | Nove-Cartigliano | 27/06/2022 | rif. Locale | --- | 2.28 | | |
| 178 | Brenta | Friola | 25/01/2022 | rif. Locale | --- | 4.03 | | |
| 179 | Brenta | Fontaniva | 25/01/2022 | rif. Locale | --- | 11.8 | | |
| 180 | Brenta | Fontaniva | 27/06/2022 | rif. Locale | --- | 2.92 | | |
| 181 | Muson dei Sassi | Asolo | 23/11/2022 | teleidrometro | 0.75 | 1.36 | | |
| 182 | Avenale | Castelfranco Veneto | 24/08/22 | teleidrometro | 0.75 | 1.67 | | |
| 183 | Muson dei Sassi | Castelfranco Veneto | 18/01/2022 | teleidrometro | 0.18 | 0.87 | | |
| 184 | Muson dei Sassi | Castelfranco Veneto | 16/03/2022 | teleidrometro | 0.11 | 0.39 | | |
| 185 | Muson dei Sassi | Castelfranco Veneto | 18/05/2022 | teleidrometro | 0.23 | 1.29 | | |
| 186 | Muson dei Sassi | Castelfranco Veneto | 24/08/2022 | teleidrometro | 0.17 | 0.83 | | |
| 187 | Muson dei Sassi | Castelfranco Veneto | 22/11/2022 | teleidrometro | 0.17 | 0.93 | | |
| 188 | Brenta | Vigonovo | 01/02/2022 | asta idrometrica | 0.28 | 2.17 | | |
| 189 | Brenta | Vigonovo | 29/11/2022 | teleidrometro | 0.21 | 1.57 | | |
| BACCHIGLIONE | | | | | | | | |
| 190 | Bacchiglione | Vicenza | 18/01/2022 | teleidrometro | 0.70 | 8.59 | | |
| 191 | Bacchiglione | Vicenza | 23/03/2022 | teleidrometro | 0.58 | 6.23 | | |
| 192 | Bacchiglione | Vicenza | 23/05/2022 | teleidrometro | 0.63 | 5.65 | | |
| 193 | Bacchiglione | Vicenza | 27/04/2022 | teleidrometro | 0.64 | 6.30 | | |
| 194 | Bacchiglione | Vicenza | 28/06/2022 | teleidrometro | 0.60 | 4.22 | | |

| | | | | | | | | |
|--------------------------|--------------|-------------------|------------|------------------|-------|-------|-----|-------|
| 195 | Bacchiglione | Vicenza | 05/07/2022 | teleidrometro | 0.62 | 4.33 | | |
| 196 | Bacchiglione | Vicenza | 16/11/2022 | teleidrometro | 0.52 | 4.64 | | |
| 197 | Retrone | Creazzo | 23/03/2022 | teleidrometro | 0.00 | 0.27 | | |
| 198 | Retrone | Creazzo | 19/05/2022 | teleidrometro | -2.29 | 0.19 | | |
| 199 | Retrone | Creazzo | 28/06/2022 | teleidrometro | 0.08 | 0.13 | | |
| 200 | Astico | Pedescala | 25/01/2022 | asta idrometrica | 0.02 | 0.65 | 136 | 4.79 |
| 201 | Astico | Pedescala | 16/02/2022 | asta idrometrica | 0.00 | 0.46 | 136 | 3.4 |
| 202 | Astico | Pedescala | 21/03/2022 | asta idrometrica | 0.00 | 0.40 | 136 | 2.9 |
| 203 | Astico | Pedescala | 27/04/2022 | asta idrometrica | 0.16 | 4.49 | 136 | 33.0 |
| 204 | Astico | Pedescala | 09/06/2022 | asta idrometrica | 0.17 | 4.60 | 136 | 33.8 |
| 205 | Astico | Pedescala | 07/07/2022 | asta idrometrica | 0.00 | 0.50 | 136 | 3.69 |
| 206 | Astico | Pedescala | 20/07/2022 | asta idrometrica | -0.01 | 0.33 | 136 | 2.46 |
| 207 | Astico | Pedescala | 01/06/2022 | asta idrometrica | 0.09 | 2.44 | 136 | 17.9 |
| 208 | Astico | Pedescala | 13/10/2022 | asta idrometrica | 0.01 | 0.50 | 136 | 3.68 |
| 209 | Posina | Bazzoni | 25/01/2022 | asta idrometrica | -0.01 | 0.37 | 38 | 9.84 |
| 210 | Posina | Bazzoni | 16/02/2022 | asta idrometrica | 0.02 | 0.54 | 38 | 14.1 |
| 211 | Posina | Bazzoni | 21/03/2022 | asta idrometrica | -0.03 | 0.26 | 38 | 6.76 |
| 212 | Posina | Bazzoni | 27/04/2022 | asta idrometrica | 0.07 | 0.60 | 38 | 15.7 |
| 213 | Posina | Bazzoni | 09/06/2022 | asta idrometrica | 0.03 | 0.58 | 38 | 15.2 |
| 214 | Posina | Bazzoni | 07/07/2022 | asta idrometrica | -0.13 | 0.21 | 38 | 5.53 |
| 215 | Posina | Bazzoni | 20/07/2022 | asta idrometrica | -0.14 | 0.13 | 38 | 3.47 |
| 216 | Posina | Bazzoni | 01/06/2022 | asta idrometrica | 0.01 | 0.51 | 38 | 13.3 |
| 217 | Posina | Bazzoni | 03/11/2022 | asta idrometrica | -0.15 | 0.17 | 38 | 4.55 |
| 218 | Posina | Bazzoni | 19/10/2022 | asta idrometrica | 0.16 | 0.15 | 38 | 3.84 |
| 219 | Posina | Stancari | 25/01/2022 | asta idrometrica | 0.62 | 0.70 | 116 | 6.00 |
| 220 | Posina | Stancari | 16/02/2022 | asta idrometrica | 0.61 | 0.73 | 116 | 6.27 |
| 221 | Posina | Stancari | 21/03/2022 | asta idrometrica | 0.54 | 0.31 | 116 | 2.67 |
| 222 | Posina | Stancari | 27/04/2022 | asta idrometrica | 0.66 | 1.13 | 116 | 9.73 |
| 223 | Posina | Stancari | 09/06/2022 | asta idrometrica | 0.68 | 1.32 | 116 | 11.38 |
| 224 | Posina | Stancari | 07/07/2022 | asta idrometrica | 0.57 | 0.44 | 116 | 3.80 |
| 225 | Posina | Stancari | 20/07/2022 | asta idrometrica | 0.48 | 0.16 | 116 | 1.41 |
| 226 | Posina | Stancari | 01/06/2022 | asta idrometrica | 0.65 | 0.99 | 116 | 8.55 |
| 227 | Posina | Stancari | 03/11/2022 | asta idrometrica | 0.42 | 0.17 | 116 | 1.44 |
| 228 | Posina | Stancari | 19/10/2022 | asta idrometrica | 0.37 | 0.18 | 116 | 1.54 |
| 229 | Posina | Stancari | 19/10/2022 | asta idrometrica | 0.37 | 0.18 | 116 | 1.54 |
| 230 | Tesina | Bolzano Vicentino | 18/01/2022 | teleidrometro | 0.54 | 0.83 | | |
| 231 | Tesina | Bolzano Vicentino | 23/03/2022 | teleidrometro | 0.51 | 0.28 | | |
| 232 | Tesina | Bolzano Vicentino | 23/05/2022 | teleidrometro | 0.47 | 0.15 | | |
| 233 | Bacchiglione | Longare | 19/12/2022 | teleidrometro | 0.35 | 13.27 | | |
| 234 | Bacchiglione | Montegalda | 15/02/2022 | teleidrometro | 0.10 | 14.4 | | |
| 235 | Bacchiglione | Montegalda | 23/03/2022 | teleidrometro | -0.16 | 7.39 | | |
| 236 | Bacchiglione | Montegalda | 28/04/2022 | teleidrometro | -0.09 | 8.97 | | |
| 237 | Bacchiglione | Montegalda | 28/06/2022 | teleidrometro | -0.46 | 2.76 | | |
| 238 | Bacchiglione | Montegalda | 04/10/2022 | teleidrometro | -0.38 | 3.98 | | |
| 239 | Bacchiglione | Montegalda | 09/11/2022 | teleidrometro | -0.39 | 3.76 | | |
| 240 | Bacchiglione | Ponte San Nicolò | 01/02/2022 | teleidrometro | -1.08 | 18.2 | | |
| 241 | Bacchiglione | Ponte San Nicolò | 06/04/2022 | teleidrometro | -1.32 | 9.49 | | |
| 242 | Bacchiglione | Ponte San Nicolò | 14/04/2022 | teleidrometro | -1.41 | 7.53 | | |
| 243 | Bacchiglione | Ponte San Nicolò | 18/10/2022 | teleidrometro | -1.41 | 6.99 | | |
| 244 | Bacchiglione | Ponte San Nicolò | 16/11/2022 | teleidrometro | -1.19 | 14.38 | | |
| AGNO GUA' FRATTA GORZONE | | | | | | | | |
| 245 | Agno | Ponte Brogliano | 11/05/2022 | teleidrometro | 0.12 | 0.94 | | |
| 246 | Agno | Ponte Brogliano | 27/04/2022 | teleidrometro | 0.12 | 1.27 | | |

| | | | | | | |
|-----|----------|------------------|------------|------------------|-------|-------|
| 247 | Agno | Ponte Brogliano | 04/10/2022 | teleidrometro | 0.13 | 1.11 |
| 248 | Agno | Ponte Brogliano | 09/11/2022 | teleidrometro | 0.12 | 0.69 |
| 249 | Brendola | Sarego | 08/03/2022 | teleidrometro | 0.01 | 0.48 |
| 250 | Brendola | Sarego | 19/05/2022 | teleidrometro | -0.03 | 0.24 |
| 251 | Guà | Lonigo | 12/04/2022 | teleidrometro | -0.06 | 0.053 |
| 252 | Guà | Lonigo | 04/10/2022 | teleidrometro | 0.02 | 0.020 |
| 253 | Guà | Lonigo | 09/11/2022 | teleidrometro | 0.12 | 0.108 |
| 254 | Frassine | Borgo Frassine | 03/03/2022 | teleidrometro | -2.62 | 0.37 |
| 255 | Frassine | Borgo Frassine | 12/04/2022 | teleidrometro | -2.31 | 3.70 |
| 256 | Frassine | Borgo Frassine | 17/11/2022 | teleidrometro | -2.70 | 0.10 |
| 257 | Togna | Cologna Veneta | 10/02/2022 | asta idrometrica | 0.10 | 0.51 |
| 258 | Togna | Cologna Veneta | 20/09/2022 | asta idrometrica | 0.07 | 0.26 |
| 259 | Togna | Cologna Veneta | 02/11/2022 | asta idrometrica | 0.07 | 0.24 |
| 260 | Fratta | Cologna Veneta | 10/02/2022 | teleidrometro | 1.21 | 6.54 |
| 261 | Fratta | Cologna Veneta | 20/09/2022 | teleidrometro | 1.54 | 9.11 |
| 262 | Fratta | Cologna Veneta | 02/11/2022 | teleidrometro | 0.85 | 2.40 |
| 263 | Fratta | San Salvaro | 10/02/2022 | teleidrometro | -2.71 | 7.80 |
| 264 | Fratta | San Salvaro | 19/05/2022 | teleidrometro | -2.06 | 11.1 |
| 265 | Fratta | San Salvaro | 14/06/2022 | teleidrometro | -2.12 | 10.6 |
| 266 | Fratta | San Salvaro | 12/04/2022 | teleidrometro | -2.14 | 12.0 |
| 267 | Fratta | San Salvaro | 05/07/2022 | teleidrometro | -2.03 | 11.5 |
| 268 | Fratta | San Salvaro | 20/09/2022 | teleidrometro | -1.91 | 11.5 |
| 269 | Fratta | San Salvaro | 02/11/2022 | teleidrometro | -2.96 | 4.10 |
| 270 | Fratta | San Salvaro | 18/10/2022 | teleidrometro | -2.88 | 5.23 |
| 271 | Gorzone | Stanghella | 15/02/2022 | teleidrometro | -3.42 | 9.85 |
| 272 | Gorzone | Stanghella | 06/04/2022 | teleidrometro | -3.05 | 20.5 |
| 273 | Gorzone | Stanghella | 16/05/2022 | teleidrometro | -2.77 | 29.1 |
| 274 | Gorzone | Stanghella | 19/07/2022 | teleidrometro | -3.08 | 17.7 |
| 275 | Gorzone | Stanghella | 18/10/2022 | teleidrometro | -3.59 | 6.55 |
| 276 | Gorzone | Stanghella | 29/11/2022 | teleidrometro | -3.69 | 5.01 |
| 277 | Gorzone | Stanghella | 17/11/2022 | teleidrometro | -3.58 | 6.96 |
| | ADIGE | | | | | |
| 278 | Adige | Vo' Destro | 01/08/2022 | teleidrometro | 1.09 | 32.5 |
| 279 | Adige | Pescantina | 22/02/2022 | teleidrometro | -2.63 | 19.4 |
| 280 | Adige | Pescantina | 12/04/2022 | teleidrometro | -2.58 | 22.2 |
| 281 | Adige | Pescantina | 03/05/2022 | teleidrometro | -2.64 | 18.3 |
| 282 | Adige | Pescantina | 13/09/2022 | teleidrometro | -2.47 | 35.1 |
| 283 | Adige | Pescantina | 18/10/2022 | teleidrometro | -2.02 | 28.0 |
| 284 | Adige | Pescantina | 16/11/2022 | teleidrometro | -2.15 | 49.4 |
| 285 | Adige | Chievo | 01/08/2022 | rif. Locale | --- | 135 |
| 286 | Adige | Verona | 12/04/2022 | teleidrometro | -2.13 | 70.0 |
| 287 | Adige | Verona | 03/05/2022 | teleidrometro | -2.11 | 75.0 |
| 288 | Adige | Verona | 13/09/2022 | teleidrometro | -2.06 | 81.3 |
| 289 | Adige | Verona | 15/11/2022 | teleidrometro | -2.10 | 74.2 |
| 290 | Adige | Verona | 18/10/2022 | teleidrometro | -2.11 | 75.3 |
| 291 | Adige | San Martino B. | 02/08/2022 | rif. Locale | --- | 39.0 |
| 292 | Alpone | San Bonifacio | 08/03/2022 | teleidrometro | -1.60 | 6.66 |
| 293 | Alpone | San Bonifacio | 14/04/2022 | teleidrometro | -1.60 | 2.36 |
| 294 | Alpone | San Bonifacio | 05/07/2022 | teleidrometro | -1.73 | 7.98 |
| 295 | Alpone | San Bonifacio | 23/11/2022 | teleidrometro | -0.84 | 12.23 |
| 296 | Adige | Albaredo d'Adige | 22/02/2022 | teleidrometro | -8.47 | 91.0 |
| 297 | Adige | Albaredo d'Adige | 29/03/2022 | teleidrometro | -8.48 | 88.7 |
| 298 | Adige | Albaredo d'Adige | 14/06/2022 | teleidrometro | -7.97 | 151 |

| | | | | | | | | |
|-----|-------|------------------|------------|---------------|-------|------|--|--|
| 299 | Adige | Albaredo d'Adige | 03/05/2022 | teleidrometro | -8.67 | 78.4 | | |
| 300 | Adige | Albaredo d'Adige | 20/09/2022 | teleidrometro | -8.50 | 94.3 | | |
| 301 | Adige | Albaredo d'Adige | 15/11/2022 | teleidrometro | -8.08 | 147 | | |
| 302 | Adige | Boara Pisani | 15/02/2022 | teleidrometro | -3.74 | 95.2 | | |
| 303 | Adige | Boara Pisani | 29/03/2022 | teleidrometro | -3.87 | 79.9 | | |
| 304 | Adige | Boara Pisani | 20/04/2022 | teleidrometro | -4.35 | 36.3 | | |
| 305 | Adige | Boara Pisani | 19/07/2022 | teleidrometro | -4.22 | 49.4 | | |
| 306 | Adige | Boara Pisani | 16/05/2022 | teleidrometro | -3.45 | 186 | | |
| 307 | Adige | Boara Pisani | 18/10/2022 | teleidrometro | -3.77 | 94.7 | | |
| | PO | | | | | | | |
| 308 | Po | Ficarolo | 17/02/2022 | teleidrometro | -5.39 | 683 | | |
| 309 | Po | Ficarolo | 07/06/2022 | teleidrometro | -6.49 | 330 | | |
| 310 | Po | Ficarolo | 23/06/2022 | teleidrometro | -7.06 | 206 | | |
| 311 | Po | Pontelagoscuro | 17/02/2022 | teleidrometro | -5.62 | 700 | | |
| 312 | Po | Pontelagoscuro | 20/04/2022 | teleidrometro | -6.52 | 354 | | |
| 313 | Po | Pontelagoscuro | 23/06/2022 | teleidrometro | -7.27 | 150 | | |

Tabella 4 - Misure di portata eseguite da ARPAV nell'anno 2022

| N° | BACINO E CORSO D'ACQUA | LOCALITA' | DATA | Riferimento idrometrico | Altezza idrometrica media (m) | Portata (m³/s) | Bacino di dominio (km²) | Contributo (l/s km²) |
|----|------------------------|------------------------------------|------------|-------------------------|-------------------------------|----------------|-------------------------|----------------------|
| | LIVENZA | | | | | | | |
| 1 | Meschio | Vittorio Veneto | 01/03/2023 | asta idrometrica | 0.325 | 4.03 | | |
| 2 | Meschio | Vittorio Veneto | 09/08/2023 | asta idrometrica | 0.350 | 4.68 | | |
| 3 | Meschio | Borgo Campion | 01/03/2023 | asta idrometrica | 0.710 | 3.48 | | |
| 4 | Meschio | Borgo Campion | 09/08/2023 | asta idrometrica | 0.710 | 3.38 | | |
| 5 | Meschio | Cordignano | 03/10/2023 | teleidrometro | -0.070 | 3.57 | | |
| 6 | Meschio | Ponte della Muda | 09/08/2023 | asta idrometrica | 0.405 | 3.17 | | |
| 7 | Livenza | Meduna di Livenza | 03/04/2023 | teleidrometro | -1.58 | 38.2 | | |
| 8 | Livenza | Meduna di Livenza | 16/03/2023 | teleidrometro | -1.51 | 41.6 | | |
| 9 | Livenza | Meduna di Livenza | 17/05/2023 | teleidrometro | 0.18 | 110 | | |
| 10 | Livenza | Meduna di Livenza | 08/08/2023 | teleidrometro | -0.22 | 95.0 | | |
| 11 | Livenza | Meduna di Livenza | 14/09/2023 | teleidrometro | 0.99 | 59.3 | | |
| 12 | Livenza | Meduna di Livenza | 13/11/2023 | teleidrometro | 0.88 | 140 | | |
| 13 | Monticano | Fontanelle | 16/02/2023 | teleidrometro | 0.09 | 0.839 | | |
| 14 | Monticano | Fontanelle | 03/04/2023 | teleidrometro | 0.07 | 0.638 | | |
| 15 | Monticano | Fontanelle | 16/03/2023 | teleidrometro | 0.09 | 0.705 | | |
| 16 | Monticano | Fontanelle | 15/06/2023 | teleidrometro | 0.18 | 1.43 | | |
| 17 | Monticano | Fontanelle | 08/08/2023 | teleidrometro | 0.18 | 2.12 | | |
| 18 | Monticano | Fontanelle | 28/11/2023 | teleidrometro | 0.19 | 2.40 | | |
| | PIAVE | | | | | | | |
| 19 | Cordevole di Visdende | Cima Canale | 17/04/2023 | rif. locale | -0.12 | 0.841 | | |
| 20 | Cordevole di Visdende | Cima Canale | 03/05/2023 | rif. locale | 0.00 | 1.92 | | |
| 21 | Cordevole di Visdende | Cima Canale | 13/09/2023 | rif. locale | -0.17 | 2.29 | | |
| 22 | Cordevole di Visdende | Cima Canale | 17/10/2023 | rif. locale | -0.31 | 1.37 | | |
| 23 | Padola | Santo Stefano | 22/02/2023 | asta idrometrica | 0.26 | 1.42 | 134 | 10.6 |
| 24 | Padola | Santo Stefano | 17/04/2023 | asta idrometrica | 0.27 | 1.25 | 134 | 9.3 |
| 25 | Padola | Santo Stefano | 01/02/2023 | asta idrometrica | 0.26 | 0.991 | 134 | 7.4 |
| 26 | Padola | Santo Stefano | 03/05/2023 | asta idrometrica | 0.33 | 3.01 | 134 | 22.5 |
| 27 | Padola | Santo Stefano | 05/07/2023 | asta idrometrica | 0.47 | 5.36 | 134 | 40.0 |
| 28 | Padola | Santo Stefano | 01/08/2023 | asta idrometrica | 0.52 | 6.78 | 134 | 50.6 |
| 29 | Padola | Santo Stefano | 13/09/2023 | asta idrometrica | 0.32 | 2.79 | 134 | 20.8 |
| 30 | Padola | Santo Stefano | 17/10/2023 | asta idrometrica | 0.25 | 1.69 | 134 | 12.6 |
| 31 | Padola | Santo Stefano | 07/12/2023 | asta idrometrica | 0.47 | 4.38 | 134 | 32.7 |
| 32 | Piave | Santo Stefano (monte conf. Padola) | 05/07/2023 | rif. locale | 0.00 | 13.3 | | |
| 33 | Piave | Santo Stefano (monte conf. Padola) | 01/08/2023 | rif. locale | 0.89 | 10.2 | | |
| 34 | Piave | Ponte della Lasta | 22/02/2023 | asta idrometrica | 0.56 | 4.27 | 357 | 12.0 |
| 35 | Piave | Ponte della Lasta | 01/02/2023 | asta idrometrica | 0.57 | 3.61 | 357 | 10.1 |
| 36 | Piave | Ponte della Lasta | 03/05/2023 | asta idrometrica | 0.74 | 9.79 | 357 | 27.4 |
| 37 | Piave | Ponte della Lasta | 13/09/2023 | asta idrometrica | 0.65 | 9.16 | 357 | 25.7 |
| 38 | Piave | Ponte della Lasta | 17/10/2023 | asta idrometrica | 0.56 | 6.12 | 357 | 17.1 |
| 39 | Piave | Ponte della Lasta | 07/12/2023 | asta idrometrica | 0.72 | 12.1 | 357 | 34.0 |
| 40 | Boite | Podestagno | 01/02/2023 | asta idrometrica | 0.06 | 0.834 | 81 | 10.3 |
| 41 | Boite | Podestagno | 31/05/2023 | asta idrometrica | 0.40 | 5.99 | 81 | 73.9 |

| | | | | | | | | |
|----|------------|---------------------------|------------|------------------|-------|-------|-----|------|
| 42 | Boite | Podestagno | 08/08/2023 | asta idrometrica | 0.23 | 2.60 | 81 | 32.1 |
| 43 | Boite | Podestagno | 10/10/2023 | asta idrometrica | 0.13 | 1.49 | 81 | 18.3 |
| 44 | Boite | Podestagno | 14/12/2023 | asta idrometrica | 0.17 | 1.78 | 81 | 22.0 |
| 45 | Boite | Socol | 27/03/2023 | rif. locale | -0.03 | 3.20 | | |
| 46 | Boite | Cancia | 01/02/2023 | asta idrometrica | -0.10 | 3.56 | 310 | 11.5 |
| 47 | Boite | Cancia | 31/05/2023 | asta idrometrica | 0.21 | 14.7 | 310 | 47.4 |
| 48 | Boite | Cancia | 12/06/2023 | asta idrometrica | 0.18 | 12.8 | 310 | 41.2 |
| 49 | Boite | Cancia | 08/08/2023 | asta idrometrica | 0.12 | 9.65 | 310 | 31.1 |
| 50 | Boite | Cancia | 10/10/2023 | asta idrometrica | -0.01 | 6.38 | 310 | 20.6 |
| 51 | Boite | Cancia | 14/12/2023 | asta idrometrica | 0.09 | 7.98 | 310 | 25.7 |
| 52 | Boite | Cancia | 14/12/2023 | asta idrometrica | 0.09 | 7.98 | 310 | 25.8 |
| 53 | Boite | Cancia | 10/10/2023 | asta idrometrica | -0.01 | 6.28 | 310 | 20.3 |
| 54 | Ansiei | Ponte Malon | 27/03/2023 | rif. locale | -0.20 | 4.07 | | |
| 55 | Cordevole | Saviner | 01/02/2023 | asta idrometrica | 0.07 | 0.792 | 110 | 7.2 |
| 56 | Cordevole | Saviner | 08/03/2023 | asta idrometrica | 0.07 | 0.787 | 110 | 7.2 |
| 57 | Cordevole | Saviner | 01/06/2023 | asta idrometrica | 0.25 | 4.83 | 110 | 43.9 |
| 58 | Cordevole | Saviner | 18/07/2023 | asta idrometrica | 0.20 | 3.17 | 110 | 28.8 |
| 59 | Cordevole | Saviner | 31/08/2023 | asta idrometrica | 0.22 | 3.60 | 110 | 32.7 |
| 60 | Cordevole | Saviner | 14/09/2023 | asta idrometrica | 0.15 | 2.19 | 110 | 19.9 |
| 61 | Cordevole | Saviner | 14/11/2023 | asta idrometrica | 0.26 | 4.16 | 110 | 37.8 |
| 62 | Cordevole | Saviner | 23/11/2023 | asta idrometrica | 0.11 | 2.86 | 110 | 26.0 |
| 63 | Fiorentina | Sottorovei | 16/01/2023 | asta idrometrica | 0.12 | 0.455 | 56 | 8.1 |
| 64 | Fiorentina | Sottorovei | 08/03/2023 | asta idrometrica | 0.11 | 0.480 | 56 | 8.6 |
| 65 | Fiorentina | Sottorovei | 22/03/2023 | asta idrometrica | 0.13 | 0.586 | 56 | 10.5 |
| 66 | Fiorentina | Sottorovei | 01/06/2023 | asta idrometrica | 0.25 | 2.29 | 56 | 40.9 |
| 67 | Fiorentina | Sottorovei | 18/07/2023 | asta idrometrica | 0.21 | 1.56 | 56 | 27.9 |
| 68 | Fiorentina | Sottorovei | 02/08/2023 | asta idrometrica | 0.19 | 1.48 | 56 | 26.5 |
| 69 | Fiorentina | Sottorovei | 31/08/2023 | asta idrometrica | 0.21 | 2.46 | 56 | 44.0 |
| 70 | Fiorentina | Sottorovei | 14/09/2023 | asta idrometrica | 0.13 | 1.06 | 56 | 18.8 |
| 71 | Fiorentina | Sottorovei | 23/11/2023 | asta idrometrica | 0.10 | 0.348 | 56 | 6.2 |
| 72 | Biois | Falcade | 07/04/2023 | asta idrometrica | 0.82 | 0.464 | | |
| 73 | Biois | Falcade | 18/05/2023 | asta idrometrica | 0.98 | 2.21 | | |
| 74 | Biois | Falcade | 02/08/2023 | asta idrometrica | 0.99 | 1.89 | | |
| 75 | Biois | Falcade | 14/11/2023 | asta idrometrica | 0.84 | 1.91 | | |
| 76 | Biois | Vallada (briglia dosante) | 08/03/2023 | asta idrometrica | 0.07 | 0.825 | | |
| 77 | Biois | Vallada (briglia dosante) | 07/04/2023 | asta idrometrica | 0.13 | 1.65 | | |
| 78 | Biois | Vallada (briglia dosante) | 18/07/2023 | asta idrometrica | 0.05 | 0.987 | | |
| 79 | Biois | Cencenighe | 07/11/2023 | teleidrometro | 0.49 | 4.81 | | |
| 80 | Biois | Cencenighe | 31/10/2023 | teleidrometro | 0.49 | 27.6 | | |
| 81 | Biois | Cencenighe | 07/11/2023 | teleidrometro | 0.49 | 5.04 | | |
| 82 | Biois | Cencenighe | 23/11/2023 | teleidrometro | 0.31 | 1.50 | | |
| 83 | Maè | Mareson | 22/03/2023 | rif. locale | -0.12 | 0.350 | | |
| 84 | Cordevole | Alleghe | 08/03/2023 | rif. locale | -0.70 | 2.02 | | |
| 85 | Cordevole | Alleghe | 22/03/2023 | rif. locale | -0.62 | 3.01 | | |
| 86 | Cordevole | Alleghe | 18/05/2023 | rif. locale | -0.24 | 10.9 | | |
| 87 | Cordevole | Alleghe | 01/06/2023 | rif. locale | -0.29 | 9.21 | | |
| 88 | Cordevole | Alleghe | 18/07/2023 | rif. locale | -0.36 | 7.17 | | |
| 89 | Cordevole | Alleghe | 14/09/2023 | rif. locale | -0.81 | 4.79 | | |
| 90 | Cordevole | Alleghe | 07/11/2023 | rif. locale | -0.50 | 19.2 | | |
| 91 | Cordevole | Alleghe | 31/10/2023 | rif. locale | 0.00 | 74.0 | | |
| 92 | Cordevole | Alleghe | 23/11/2023 | rif. locale | -0.75 | 5.32 | | |
| 93 | Cordevole | Agordo | 15/02/2023 | teleidrometro | 0.35 | 2.26 | | |

| | | | | | | | | |
|-----|-----------|-----------------------------|------------|------------------|-------|-------|-----|------|
| 94 | Cordevole | Agordo | 18/05/2023 | teleidrometro | 0.40 | 2.10 | | |
| 95 | Cordevole | Agordo | 02/08/2023 | teleidrometro | 0.36 | 1.45 | | |
| 96 | Cordevole | Agordo | 31/08/2023 | teleidrometro | 0.43 | 1.86 | | |
| 97 | Cordevole | Agordo | 14/11/2023 | teleidrometro | 0.73 | 21.8 | | |
| 98 | Cordevole | Agordo | 07/11/2023 | teleidrometro | 0.97 | 71.7 | | |
| 99 | Mis | Gena (monte lago) | 20/03/2023 | rif. locale | -0.12 | 0.821 | | |
| 100 | Mis | Gena (monte lago) | 15/03/2023 | rif. locale | -0.10 | 0.989 | | |
| 101 | Mis | Gena (monte lago) | 27/04/2023 | rif. locale | -0.02 | 2.18 | | |
| 102 | Mis | Gena (monte lago) | 22/11/2023 | rif. locale | -0.21 | 2.52 | | |
| 103 | Cordevole | Ponte Mas | 15/02/2023 | asta idrometrica | -0.21 | 3.09 | 696 | 4.4 |
| 104 | Cordevole | Ponte Mas | 28/07/2023 | asta idrometrica | -0.18 | 4.30 | 696 | 6.2 |
| 105 | Cordevole | Ponte Mas | 30/08/2023 | asta idrometrica | -0.04 | 7.18 | 696 | 10.3 |
| 106 | Cordevole | Ponte Mas | 29/08/2023 | asta idrometrica | 0.19 | 12.1 | 696 | 17.4 |
| 107 | Cordevole | Ponte Mas | 23/10/2023 | asta idrometrica | 0.01 | 8.00 | 696 | 11.5 |
| 108 | Cordevole | Ponte Mas | 21/11/2023 | asta idrometrica | -0.23 | 8.11 | 696 | 11.6 |
| 109 | Cordevole | Ponte Mas | 12/12/2023 | asta idrometrica | -0.39 | 4.32 | 696 | 6.2 |
| 110 | Cordevole | Ponte Mas | 18/12/2023 | asta idrometrica | -0.40 | 4.23 | 696 | 6.1 |
| 111 | Caorame | Pont | 29/03/2023 | rif. locale | -0.54 | 1.48 | | |
| 112 | Caorame | Pont | 27/06/2023 | rif. locale | -0.37 | 4.17 | | |
| 113 | Colmeda | Pedavena | 26/01/2023 | teleidrometro | 0.12 | 0.329 | | |
| 114 | Colmeda | Pedavena | 16/05/2023 | teleidrometro | 0.22 | 1.31 | | |
| 115 | Colmeda | Pedavena | 27/07/2023 | teleidrometro | 0.18 | 0.815 | | |
| 116 | Colmeda | Pedavena | 06/09/2023 | teleidrometro | 0.16 | 0.763 | | |
| 117 | Colmeda | Pedavena | 22/11/2023 | teleidrometro | 0.18 | 0.882 | | |
| 118 | Colmeda | Pedavena | 18/12/2023 | teleidrometro | 0.13 | 0.454 | | |
| 119 | Stizzon | Seren del Grappa (Caupo) | 16/05/2023 | teleidrometro | 0.20 | 0.507 | | |
| 120 | Sonna | Feltre | 26/01/2023 | asta idrometrica | 0.30 | 1.99 | 120 | 16.5 |
| 121 | Sonna | Feltre | 02/03/2023 | asta idrometrica | 0.26 | 1.44 | 120 | 12.0 |
| 122 | Sonna | Feltre | 28/06/2023 | asta idrometrica | 0.34 | 2.14 | 120 | 17.8 |
| 123 | Sonna | Feltre | 27/07/2023 | asta idrometrica | 0.34 | 2.70 | 120 | 22.5 |
| 124 | Sonna | Feltre | 30/08/2023 | asta idrometrica | 0.42 | 6.08 | 120 | 50.7 |
| 125 | Sonna | Feltre | 06/09/2023 | asta idrometrica | 0.27 | 2.36 | 120 | 19.6 |
| 126 | Sonna | Feltre | 18/09/2023 | asta idrometrica | 0.24 | 1.81 | 120 | 15.1 |
| 127 | Sonna | Feltre | 23/10/2023 | asta idrometrica | 0.23 | 1.62 | 120 | 13.5 |
| 128 | Sonna | Feltre | 22/11/2023 | asta idrometrica | 0.27 | 3.68 | 120 | 30.7 |
| 129 | Sonna | Feltre | 18/12/2023 | asta idrometrica | 0.22 | 2.46 | | |
| 130 | Ardo | Belluno (Fisterre) | 15/02/2023 | teleidrometro | 0.11 | 0.408 | | |
| 131 | Ardo | Belluno (Fisterre) | 20/03/2023 | teleidrometro | 0.10 | 0.308 | | |
| 132 | Ardo | Belluno (Fisterre) | 15/03/2023 | teleidrometro | 0.13 | 0.474 | | |
| 133 | Ardo | Belluno (Fisterre) | 03/04/2023 | teleidrometro | 0.11 | 0.378 | | |
| 134 | Ardo | Belluno (Fisterre) | 27/04/2023 | teleidrometro | 0.16 | 0.921 | | |
| 135 | Ardo | Belluno (Fisterre) | 09/05/2023 | teleidrometro | 0.18 | 1.15 | | |
| 136 | Ardo | Belluno (Fisterre) | 28/07/2023 | teleidrometro | 0.14 | 0.60 | | |
| 137 | Ardo | Belluno (Fisterre) | 07/09/2023 | teleidrometro | 0.12 | 0.43 | | |
| 138 | Ardo | Belluno (Fisterre) | 16/11/2023 | teleidrometro | 0.20 | 1.13 | | |
| 139 | Ardo | Belluno (Fisterre) | 21/11/2023 | teleidrometro | 0.18 | 0.928 | | |
| 140 | Piave | Belluno | 15/02/2023 | asta idrometrica | -0.18 | 18.7 | | |
| 141 | Piave | Belluno | 02/03/2023 | asta idrometrica | -0.17 | 19.5 | | |
| 142 | Piave | Belluno | 15/03/2023 | asta idrometrica | -0.18 | 19.0 | | |
| 143 | Piave | Belluno | 03/04/2023 | asta idrometrica | -0.30 | 9.73 | | |
| 144 | Piave | Belluno | 27/04/2023 | asta idrometrica | -0.29 | 11.3 | | |
| 145 | Piave | Belluno | 27/06/2023 | asta idrometrica | -0.30 | 10.2 | | |
| 146 | Piave | Belluno | 18/09/2023 | asta idrometrica | -0.31 | 8.94 | | |
| 147 | Piave | Belluno | 23/10/2023 | asta idrometrica | -0.28 | 12.8 | | |

| | | | | | | | | |
|--------------------------------------|-----------------|--------------------------|------------|------------------|-------|--------|------|------|
| 148 | Piave | Belluno | 16/11/2023 | asta idrometrica | -0.29 | 17.7 | | |
| 149 | Piave | Belluno | 03/11/2023 | asta idrometrica | 1.10 | 379 | | |
| 150 | Piave | Belluno | 16/11/2023 | asta idrometrica | -0.29 | 18.0 | | |
| 151 | Piave | Belluno | 21/11/2023 | asta idrometrica | -0.31 | 14.6 | | |
| 152 | Piave | Belluno | 12/12/2023 | asta idrometrica | -0.35 | 12.0 | | |
| 153 | Turriga | Visome | 20/03/2023 | rif. locale | -0.05 | 0.052 | | |
| 154 | Turriga | Visome | 27/04/2023 | rif. locale | -0.02 | 0.091 | | |
| 155 | Turriga | Visome | 18/09/2023 | rif. locale | -0.03 | 0.059 | | |
| 156 | Piave | Quero-Vas | 11/05/2023 | teleidrometro | 0.5 | 189 | | |
| 157 | Piave | Quero-Vas | 10/10/2023 | teleidrometro | -0.8 | 19.5 | | |
| 158 | Piave | Segusino | 26/01/2023 | asta idrometrica | -0.84 | 16.7 | 3464 | 4.8 |
| 159 | Piave | Segusino | 03/04/2023 | asta idrometrica | -0.84 | 16.8 | 3464 | 4.8 |
| 160 | Piave | Segusino | 28/06/2023 | asta idrometrica | -0.86 | 16.7 | 3464 | 4.8 |
| 161 | Piave | Segusino | 06/09/2023 | asta idrometrica | -0.83 | 18.5 | 3464 | 5.3 |
| 162 | Piave | Segusino | 21/11/2023 | asta idrometrica | -0.74 | 24.7 | 3464 | 7.1 |
| 163 | Piave | Ponte di Piave | 27/02/2023 | teleidrometro | 0.40 | 9.85 | | |
| 164 | Piave | Ponte di Piave | 28/03/2023 | teleidrometro | 0.34 | 2.80 | | |
| 165 | Piave | Ponte di Piave | 17/05/2023 | teleidrometro | 0.81 | 92.4 | | |
| 166 | Piave | Ponte di Piave | 15/06/2023 | teleidrometro | 0.72 | 62.6 | | |
| 167 | Piave | Ponte di Piave | 01/08/2023 | teleidrometro | 0.49 | 19.7 | | |
| 168 | Piave | Ponte di Piave | 14/09/2023 | teleidrometro | 0.44 | 14.8 | | |
| 169 | Piave | Ponte di Piave | 16/03/2023 | teleidrometro | 0.37 | 6.09 | | |
| 170 | Piave | Ponte di Piave | 13/11/2023 | teleidrometro | 0.88 | 138 | | |
| 171 | Piave | Ponte di Piave | 28/11/2023 | teleidrometro | 0.56 | 39.3 | | |
| 172 | Piave | Ponte di Piave | 03/11/2023 | teleidrometro | 6.77 | 1172 | | |
| BACINO SCOLANTE IN LAGUNA DI VENEZIA | | | | | | | | |
| 173 | Canale Vela | Ca' Vela | 27/02/2023 | teleidrometro | 3.30 | -0.255 | | |
| 174 | Naviglio Brenta | Malcontenta | 13/03/2023 | teleidrometro | 3.08 | 5.57 | | |
| 175 | Canale Morto | Sostegno Priula | 13/03/2023 | teleidrometro | 2.12 | -0.009 | | |
| 176 | Marzenego | Mestre | 13/03/2023 | teleidrometro | 1.71 | 1.31 | | |
| 177 | Marzenego | Mestre | 03/04/2023 | teleidrometro | 1.72 | 1.38 | | |
| SILE | | | | | | | | |
| 178 | Sile | Santa Cristina di Quinto | 16/02/2023 | teleidrometro | 0.34 | 5.33 | | |
| 179 | Sile | Santa Cristina di Quinto | 28/03/2023 | teleidrometro | 0.50 | 6.76 | | |
| BRENTA | | | | | | | | |
| 180 | Brenta | Enego | 02/03/2023 | asta idrometrica | 0.20 | 1.90 | 646 | 2.94 |
| 181 | Brenta | Enego | 28/06/2023 | asta idrometrica | 0.26 | 2.97 | 646 | 4.60 |
| 182 | Brenta | Enego | 27/07/2023 | asta idrometrica | 0.36 | 5.01 | 646 | 7.75 |
| 183 | Brenta | Enego | 30/08/2023 | asta idrometrica | 0.39 | 6.07 | 646 | 9.40 |
| 184 | Brenta | Enego | 23/10/2023 | asta idrometrica | 0.24 | 2.92 | 646 | 4.52 |
| 185 | Brenta | Enego | 22/11/2023 | asta idrometrica | 0.67 | 8.33 | 646 | 12.9 |
| 186 | Brenta | Enego | 18/12/2023 | asta idrometrica | 0.45 | 4.45 | 646 | 6.89 |
| 187 | Brenta | Enego | 11/05/2023 | asta idrometrica | 1.14 | 33.3 | 646 | 51.5 |
| 188 | Brenta | Enego | 13/05/2023 | asta idrometrica | 0.72 | 14.4 | 646 | 22.3 |
| 189 | Brenta | Enego | 31/10/2023 | asta idrometrica | 2.24 | 106 | 646 | 164 |
| 190 | Brenta | Barzizza | 15/02/2023 | teleidrometro | 0.71 | 26.0 | | |
| 191 | Brenta | Barzizza | 15/03/2023 | teleidrometro | 0.75 | 21.5 | | |

| | | | | | | | | |
|-----|-----------------|---------------------|------------|------------------|-------|-------|-----|------|
| 192 | Brenta | Barzizza | 18/04/2023 | teleidrometro | 0.68 | 22.6 | | |
| 193 | Brenta | Barzizza | 15/05/2023 | teleidrometro | 1.41 | 118 | | |
| 194 | Muson dei Sassi | Asolo | 24/10/2023 | teleidrometro | 1.27 | 10.9 | | |
| 195 | Muson dei Sassi | Asolo | 11/05/2023 | teleidrometro | 0.94 | 3.80 | | |
| 196 | Muson dei Sassi | Asolo | 10/10/2023 | teleidrometro | 0.68 | 0.128 | | |
| 197 | Avenale | Castelfranco Veneto | 15/03/2023 | teleidrometro | 0.76 | 1.91 | | |
| 198 | Avenale | Castelfranco Veneto | 15/05/2023 | teleidrometro | 0.85 | 2.75 | | |
| 199 | Avenale | Castelfranco Veneto | 24/10/2023 | teleidrometro | 1.11 | 5.31 | | |
| 200 | Muson dei Sassi | Castelfranco Veneto | 15/03/2023 | teleidrometro | 0.07 | 0.300 | | |
| 201 | Muson dei Sassi | Castelfranco Veneto | 18/04/2023 | teleidrometro | 0.10 | 0.302 | | |
| 202 | Muson dei Sassi | Castelfranco Veneto | 15/05/2023 | teleidrometro | 0.25 | 1.40 | | |
| 203 | Muson dei Sassi | Castelfranco Veneto | 03/11/2023 | teleidrometro | 1.13 | 16.2 | | |
| 204 | Muson dei Sassi | Castelfranco Veneto | 09/11/2023 | teleidrometro | 0.31 | 2.31 | | |
| 205 | Muson dei Sassi | Castelfranco Veneto | 06/12/2023 | teleidrometro | 0.17 | 1.10 | | |
| 206 | Brenta | Vigonovo | 17/01/2023 | teleidrometro | 0.72 | 27.7 | | |
| 207 | Brenta | Vigonovo | 08/05/2023 | teleidrometro | 0.26 | 3.13 | | |
| 208 | Brenta | Vigonovo | 31/10/2023 | teleidrometro | 4.54 | 562 | | |
| 209 | Brenta | Vigonovo | 03/11/2023 | teleidrometro | 5.59 | 655 | | |
| | BACCHIGLIONE | | | | | | | |
| 210 | Bacchiglione | Vicenza | 10/01/2023 | teleidrometro | 0.63 | 7.92 | | |
| 211 | Bacchiglione | Vicenza | 07/02/2023 | teleidrometro | 0.61 | 6.90 | | |
| 212 | Bacchiglione | Vicenza | 22/02/2023 | teleidrometro | 0.55 | 5.81 | | |
| 213 | Bacchiglione | Vicenza | 23/05/2023 | teleidrometro | 0.68 | 5.98 | | |
| 214 | Bacchiglione | Vicenza | 20/06/2023 | teleidrometro | 0.74 | 6.71 | | |
| 215 | Bacchiglione | Vicenza | 05/07/2023 | teleidrometro | 0.97 | 10.0 | | |
| 216 | Bacchiglione | Vicenza | 31/10/2023 | teleidrometro | 2.55 | 48.1 | | |
| 217 | Bacchiglione | Vicenza | 07/11/2023 | teleidrometro | 0.87 | 11.8 | | |
| 218 | Bacchiglione | Vicenza | 22/11/2023 | teleidrometro | 0.75 | 9.55 | | |
| 219 | Retrone | Creazzo | 10/01/2023 | teleidrometro | 0.25 | 2.18 | | |
| 220 | Retrone | Creazzo | 01/03/2023 | teleidrometro | 0.12 | 0.35 | | |
| 221 | Retrone | Creazzo | 23/05/2023 | teleidrometro | 0.17 | 0.674 | | |
| 222 | Retrone | Creazzo | 31/10/2023 | teleidrometro | 0.37 | 4.39 | | |
| 223 | Retrone | Creazzo | 22/11/2023 | teleidrometro | 0.14 | 0.603 | | |
| 224 | Astico | Pedescala | 09/03/2023 | asta idrometrica | 0.02 | 0.563 | 136 | 4.14 |
| 225 | Astico | Pedescala | 26/04/2023 | asta idrometrica | 0.15 | 3.86 | 136 | 28.4 |
| 226 | Astico | Pedescala | 21/02/2023 | asta idrometrica | 0.03 | 0.766 | 136 | 5.6 |
| 227 | Astico | Pedescala | 15/05/2023 | asta idrometrica | 0.30 | 10.2 | 136 | 75.3 |
| 228 | Astico | Pedescala | 24/05/2023 | asta idrometrica | 0.09 | 2.81 | 136 | 20.6 |
| 229 | Astico | Pedescala | 02/05/2023 | asta idrometrica | 0.07 | 1.47 | 136 | 10.8 |
| 230 | Astico | Pedescala | 26/07/2023 | asta idrometrica | 0.25 | 8.03 | 136 | 59.0 |
| 231 | Astico | Pedescala | 08/09/2023 | asta idrometrica | 0.02 | 0.831 | 136 | 6.1 |
| 232 | Astico | Pedescala | 11/10/2023 | asta idrometrica | 0.01 | 0.565 | 136 | 4.15 |
| 233 | Astico | Pedescala | 19/12/2023 | asta idrometrica | 0.05 | 1.70 | 136 | 12.5 |
| 234 | Astico | Ponte Pilo | 03/11/2023 | teleidrometro | 1.34 | 122 | | |
| 235 | Posina | Bazzoni | 09/03/2023 | asta idrometrica | -0.12 | 0.347 | 38 | 9.13 |
| 236 | Posina | Bazzoni | 06/04/2023 | asta idrometrica | -0.13 | 0.302 | 38 | 7.9 |
| 237 | Posina | Bazzoni | 26/04/2023 | asta idrometrica | -0.04 | 1.13 | 38 | 29.8 |
| 238 | Posina | Bazzoni | 21/02/2023 | asta idrometrica | -0.13 | 0.253 | 38 | 6.7 |
| 239 | Posina | Bazzoni | 15/05/2023 | asta idrometrica | 0.11 | 2.17 | 38 | 57.1 |
| 240 | Posina | Bazzoni | 24/05/2023 | asta idrometrica | -0.01 | 1.31 | 38 | 34.6 |
| 241 | Posina | Bazzoni | 02/05/2023 | asta idrometrica | -0.06 | 0.718 | 38 | 18.9 |

| | | | | | | | | |
|-----|-----------------------------|-------------------|------------|------------------|-------|-------|-----|------|
| 242 | Posina | Bazzoni | 26/07/2023 | asta idrometrica | -0.09 | 0.560 | 38 | 14.7 |
| 243 | Posina | Bazzoni | 11/10/2023 | asta idrometrica | -0.14 | 0.267 | 38 | 7.03 |
| 244 | Posina | Bazzoni | 19/12/2023 | asta idrometrica | -0.08 | 0.822 | 38 | 21.6 |
| 245 | Posina | Stancari | 09/03/2023 | asta idrometrica | 0.28 | 0.475 | 116 | 4.09 |
| 246 | Posina | Stancari | 06/04/2023 | asta idrometrica | 0.22 | 0.273 | 116 | 2.35 |
| 247 | Posina | Stancari | 26/04/2023 | asta idrometrica | 0.45 | 1.55 | 116 | 13.4 |
| 248 | Posina | Stancari | 21/02/2023 | asta idrometrica | 0.29 | 0.371 | 116 | 3.20 |
| 249 | Posina | Stancari | 15/05/2023 | asta idrometrica | 1.01 | 4.83 | 116 | 41.7 |
| 250 | Posina | Stancari | 24/05/2023 | asta idrometrica | 0.68 | 2.95 | 116 | 25.4 |
| 251 | Posina | Stancari | 02/05/2023 | asta idrometrica | 0.42 | 1.43 | 116 | 12.4 |
| 252 | Posina | Stancari | 26/07/2023 | asta idrometrica | 0.45 | 1.33 | 116 | 11.4 |
| 253 | Posina | Stancari | 11/10/2023 | asta idrometrica | 0.26 | 0.204 | 116 | 1.76 |
| 254 | Posina | Stancari | 19/12/2023 | asta idrometrica | 0.43 | 1.81 | 116 | 15.6 |
| 255 | Posina | Stancari | 31/10/2023 | asta idrometrica | 2.18 | 58.8 | 116 | 506 |
| 256 | Tesina | Bolzano Vicentino | 10/01/2023 | teleidrometro | 0.56 | 1.25 | | |
| 257 | Tesina | Bolzano Vicentino | 01/03/2023 | teleidrometro | 0.51 | 0.341 | | |
| 258 | Tesina | Bolzano Vicentino | 23/05/2023 | teleidrometro | 0.54 | 0.887 | | |
| 259 | Tesina | Bolzano Vicentino | 07/11/2023 | teleidrometro | 1.00 | 20.2 | | |
| 260 | Tesina | Bolzano Vicentino | 03/11/2023 | teleidrometro | 2.26 | 133 | | |
| 261 | Bisatto | Longare | 03/02/2023 | asta idrometrica | 1.15 | 2.22 | | |
| 262 | Bisatto | Longare | 20/06/2023 | asta idrometrica | 1.46 | 1.92 | | |
| 263 | Bacchiglione | Longare | 13/10/2023 | teleidrometro | 0.33 | 6.54 | | |
| 264 | Bacchiglione | Montegalda | 10/01/2023 | teleidrometro | 0.27 | 18.2 | | |
| 265 | Bacchiglione | Montegalda | 02/02/2023 | teleidrometro | -0.16 | 11.9 | | |
| 266 | Bacchiglione | Montegalda | 22/03/2023 | teleidrometro | -0.14 | 7.90 | | |
| 267 | Bacchiglione | Montegalda | 20/06/2023 | teleidrometro | -0.06 | 9.77 | | |
| 268 | Bacchiglione | Montegalda | 03/10/2023 | teleidrometro | -0.20 | 6.60 | | |
| 269 | Bacchiglione | Ponte San Nicolò | 17/01/2023 | teleidrometro | -0.85 | 29.7 | | |
| 270 | Bacchiglione | Ponte San Nicolò | 08/03/2023 | teleidrometro | -1.42 | 7.15 | | |
| 271 | Bacchiglione | Ponte San Nicolò | 12/04/2023 | teleidrometro | -1.43 | 6.38 | | |
| 272 | Bacchiglione | Ponte San Nicolò | 21/06/2023 | teleidrometro | -0.87 | 25.9 | | |
| 273 | Bacchiglione | Ponte San Nicolò | 03/11/2023 | teleidrometro | 0.94 | 99.2 | | |
| | AGNO GUA' FRATTA GORZONE | | | | | | | |
| 274 | Agno | Ponte Brogliano | 16/01/2023 | teleidrometro | 0.21 | 3.54 | | |
| 275 | Agno | Ponte Brogliano | 01/03/2023 | teleidrometro | 0.12 | 0.659 | | |
| 276 | Agno | Ponte Brogliano | 22/03/2023 | teleidrometro | 0.08 | 0.339 | | |
| 277 | Agno | Ponte Brogliano | 05/07/2023 | teleidrometro | 0.17 | 1.74 | | |
| 278 | Agno | Ponte Brogliano | 22/11/2023 | teleidrometro | 0.15 | 1.97 | | |
| 279 | Brendola | Sarego | 03/02/2023 | teleidrometro | 0.23 | 1.46 | | |
| 280 | Brendola | Sarego | 05/07/2023 | teleidrometro | 1.65 | 2.31 | | |
| 281 | Guà | Lonigo | 24/01/2023 | teleidrometro | 0.51 | 5.18 | | |
| 282 | Guà | Lonigo | 07/02/2023 | teleidrometro | 0.22 | 1.43 | | |
| 283 | Guà | Lonigo | 05/04/2023 | teleidrometro | 0.11 | 0.577 | | |
| 284 | Guà | Lonigo | 22/02/2023 | teleidrometro | 0.19 | 1.23 | | |
| 285 | Guà | Lonigo | 15/03/2023 | teleidrometro | 0.13 | 0.717 | | |
| 286 | Guà | Lonigo | 30/05/2023 | teleidrometro | 0.19 | 1.00 | | |
| 287 | Guà | Lonigo | 03/11/2023 | teleidrometro | 1.75 | 56.9 | | |
| 288 | Frassine | Borgo Frassine | 02/02/2023 | teleidrometro | -2.42 | 1.94 | | |
| 289 | Frassine | Borgo Frassine | 06/03/2023 | teleidrometro | -2.52 | 1.10 | | |
| 290 | Frassine | Borgo Frassine | 30/05/2023 | teleidrometro | -2.24 | 4.71 | | |
| 291 | Togna | Cologna Veneta | 24/01/2023 | teleidrometro | 0.24 | 2.23 | | |

| | | | | | | |
|-----|---------|-------------------|------------|---------------|-------|-------|
| 292 | Fratta | Cologna Veneta | 07/02/2023 | teleidrometro | 0.83 | 2.27 |
| 293 | Fratta | San Salvaro | 24/01/2023 | teleidrometro | -2.68 | 8.22 |
| 294 | Fratta | San Salvaro | 06/03/2023 | teleidrometro | -3.07 | 3.05 |
| 295 | Fratta | San Salvaro | 05/04/2023 | teleidrometro | -2.01 | 12.2 |
| 296 | Fratta | San Salvaro | 22/03/2023 | teleidrometro | -2.09 | 11.5 |
| 297 | Fratta | San Salvaro | 07/11/2023 | teleidrometro | -2.62 | 8.54 |
| 298 | Gorzone | Stanghella | 17/01/2023 | teleidrometro | -3.15 | 17.9 |
| 299 | Gorzone | Stanghella | 02/02/2023 | teleidrometro | -3.35 | 11.8 |
| 300 | Gorzone | Stanghella | 08/03/2023 | teleidrometro | -3.63 | 6.11 |
| 301 | Gorzone | Stanghella | 12/04/2023 | teleidrometro | -3.04 | 19.3 |
| 302 | Gorzone | Stanghella | 22/02/2023 | teleidrometro | -3.59 | 6.85 |
| 303 | Gorzone | Stanghella | 08/05/2023 | teleidrometro | -2.84 | 25.3 |
| 304 | Gorzone | Stanghella | 20/09/2023 | teleidrometro | -2.81 | 25.3 |
| | ADIGE | | | | | |
| 305 | Chiampo | Ferrazza | 21/03/2023 | rif. locale | --- | 0.108 |
| 306 | Chiampo | Ferrazza | 21/03/2023 | rif. locale | --- | 0.205 |
| 307 | Chiampo | San Vito Veronese | 03/11/2023 | teleidrometro | 1.82 | 18.7 |
| 308 | Adige | Pescantina | 18/01/2023 | teleidrometro | -2.61 | 22.1 |
| 309 | Adige | Pescantina | 15/03/2023 | teleidrometro | -2.65 | 16.6 |
| 310 | Adige | Pescantina | 19/04/2023 | teleidrometro | -2.76 | 11.0 |
| 311 | Adige | Pescantina | 07/06/2023 | teleidrometro | -1.34 | 223 |
| 312 | Adige | Pescantina | 19/10/2023 | teleidrometro | -2.27 | 49.6 |
| 313 | Adige | Verona | 18/01/2023 | teleidrometro | -2.11 | 72.2 |
| 314 | Adige | Verona | 02/03/2023 | teleidrometro | -2.19 | 56.4 |
| 315 | Adige | Verona | 19/04/2023 | teleidrometro | -2.20 | 62.1 |
| 316 | Adige | Verona | 09/08/2023 | teleidrometro | -1.77 | 149 |
| 317 | Adige | Verona | 10/10/2023 | teleidrometro | -2.04 | 82.9 |
| 318 | Adige | Verona | 04/11/2023 | teleidrometro | 0.62 | 820 |
| 319 | Alpone | San Bonifacio | 18/01/2023 | teleidrometro | -1.17 | 3.51 |
| 320 | Alpone | San Bonifacio | 15/03/2023 | teleidrometro | -1.50 | 0.568 |
| 321 | Alpone | San Bonifacio | 21/06/2023 | teleidrometro | -1.37 | 1.02 |
| 322 | Alpone | San Bonifacio | 10/10/2023 | teleidrometro | -1.59 | 0.109 |
| 323 | Alpone | San Bonifacio | 11/05/2023 | teleidrometro | -0.51 | 15.5 |
| 324 | Alpone | San Bonifacio | 13/10/2023 | teleidrometro | -1.59 | 0.163 |
| 325 | Alpone | San Bonifacio | 03/11/2023 | teleidrometro | -0.07 | 29.3 |
| 326 | Alpone | San Bonifacio | 05/11/2023 | teleidrometro | 1.18 | 55.2 |
| 327 | Alpone | San Bonifacio | 03/11/2023 | teleidrometro | 0.03 | 32.8 |
| 328 | Adige | Albaredo d'Adige | 01/02/2023 | teleidrometro | -8.44 | 100 |
| 329 | Adige | Albaredo d'Adige | 06/03/2023 | teleidrometro | -8.69 | 70.6 |
| 330 | Adige | Albaredo d'Adige | 05/04/2023 | teleidrometro | -8.75 | 61.9 |
| 331 | Adige | Albaredo d'Adige | 09/08/2023 | teleidrometro | -7.84 | 190 |
| 332 | Adige | Albaredo d'Adige | 04/11/2023 | teleidrometro | -3.32 | 1036 |
| 333 | Adige | Boara Pisani | 01/02/2023 | teleidrometro | -3.62 | 111 |
| 334 | Adige | Boara Pisani | 08/03/2023 | teleidrometro | -3.91 | 78.2 |
| 335 | Adige | Boara Pisani | 12/04/2023 | teleidrometro | -4.34 | 37.6 |
| 336 | Adige | Boara Pisani | 20/09/2023 | teleidrometro | -3.27 | 155 |
| 337 | Adige | Boara Pisani | 04/11/2023 | teleidrometro | 2.27 | 1081 |
| | PO | | | | | |
| 338 | Po | Ficarolo | 11/04/2023 | teleidrometro | -6.43 | 347 |

| | | | | | | | | |
|-----|---------------|----------------|------------|------------------|-------|------|--|--|
| 339 | Po | Ficarolo | 10/11/2023 | teleidrometro | -1.23 | 2632 | | |
| 340 | Po | Pontelagoscuro | 11/04/2023 | teleidrometro | -6.62 | 349 | | |
| 341 | Po di Venezia | monte Gnocca | 09/05/2023 | rif. Locale | --- | 709 | | |
| 342 | Po di Maistra | Ca' Tiepolo | 09/05/2023 | asta idrometrica | 0.12 | 35.0 | | |
| 343 | Po di Gnocca | Ca' Tiepolo | 09/05/2023 | asta idrometrica | 1.21 | 148 | | |

Dipartimento Regionale per la Sicurezza del Territorio
UO Idrologia
Via Tomea, 7
32100 Belluno
Italy
Tel. +39 0437 935600
E-mail: dst@arpa.veneto.it



ARPAV

Agenzia Regionale per la Prevenzione e
Protezione Ambientale del Veneto

Direzione Generale

Via Ospedale Civile, 24

35121 Padova

Italy

tel. +39 049 82 39 301

fax. +39 049 66 09 66

e-mail: urp@arpa.veneto.it

e-mail certificata: protocollo@pec.arpav.it

www.arpa.veneto.it

ALLEGATO A: TABELLA GENERALE DELLE SEZIONI DI MISURA DELLE PORTATE

| BACINO | CORSO D'ACQUA | LOCALITA' | Monitoraggio in continuo del livello idrometrico | N. MISURE 2020 | N. MISURE 2021 | N. MISURE 2022 | N. MISURE 2023 | SCALE DI DEFLUSSO | | NOTE |
|---------|-----------------------|--|--|----------------|----------------|----------------|----------------|-------------------|----------|--|
| | | | | | | | | dal | al | |
| Livenza | Meschio | Vittorio Veneto | SI | 3 | 5 | 5 | 2 | 08/04/10 | 31/12/23 | Periodi mancanti: dal 23/07/2011 al 28/10/2011; il 21/12/2019 |
| Livenza | Meschio | Borgo Campion | SI | 4 | 5 | 5 | 2 | 20/10/09 | 31/12/23 | Periodi mancanti: dal 22/07/2011 al 28/10/2011 |
| Livenza | Meschio | Cordignano | SI | 0 | 0 | 1 | 1 | - | - | |
| Livenza | Meschio | Ponte della Muda | SI | 1 | 6 | 5 | 1 | - | - | Stazione idrometrica della regione Friuli Venezia Giulia |
| Livenza | Meduna | Prata di Pordenone | SI | 3 | 0 | 2 | 0 | - | - | |
| Livenza | Livenza | Brugnera-S.Cassiano | SI | 4 | 0 | 4 | 0 | - | - | |
| Livenza | Livenza | Meduna di Livenza | SI | 6 | 6 | 6 | 6 | 01/01/04 | 31/12/23 | Dati di livello e portata medi giornalieri relativi agli anni dal 2004 al 2021 pubblicati sul sito internet Arpav ¹ |
| Livenza | Monticano | Fontanelle | SI | 5 | 3 | 5 | 6 | 01/01/04 | 31/12/23 | Dati di livello e portata medi giornalieri relativi agli anni dal 2004 al 2021 pubblicati sul sito internet Arpav ¹ |
| Piave | Cordevole di Visdende | Cima Canale | NO | 0 | 0 | 0 | 4 | - | - | |
| Piave | Padola | S.Stefano di Cadore | SI | 13 | 9 | 12 | 9 | 01/01/86 | 31/12/23 | Periodi mancanti: dal 7/11/00 al 30/11/02; dal 25/07/2017 al 15/09/2017; dal 30/10/2018 al 19/11/2019 |
| Piave | Piave | S. Stefano di Cadore a monte confl. Padola | NO | 0 | 0 | 2 | 2 | - | - | |
| Piave | Piave | Ponte della Lasta | SI | 11 | 9 | 9 | 6 | 01/01/89 | 31/12/23 | Periodi mancanti: dal 29/10/2018 al 19/11/2019 |
| Piave | Boite | Podestagno | SI | 5 | 4 | 10 | 5 | 01/01/89 | 31/12/23 | |
| Piave | Boite | Socol (Cortina) | SI | 0 | 0 | 0 | 1 | - | - | |
| Piave | Boite | Villanova | NO | 0 | 2 | 0 | 0 | - | - | |
| Piave | Boite | Cancia | SI | 10 | 4 | 7 | 8 | 01/10/85 | 31/12/23 | Periodi mancanti: dal 28/10/2018 al 18/11/2018 |
| Piave | Ansiei | Ponte Malon | NO | 0 | 0 | 0 | 1 | - | - | |
| Piave | Cordevole | Saviner | SI | 10 | 9 | 10 | 8 | 01/01/85 | 31/12/23 | Periodi mancanti: dal 30/10/2018 al 14/02/2019 . Dati di livello e portata medi giornalieri relativi agli anni dal 1985 al 2017 pubblicati sul sito internet Arpav ¹ |
| Piave | Fiorentina | Sottorovei | SI | 10 | 9 | 9 | 9 | 12/02/92 | 31/12/23 | Dati di livello e portata medi giornalieri relativi agli anni dal 2008 al 2021 pubblicati sul sito internet Arpav ¹ |
| Piave | Biois | Falcade | NO | 0 | 0 | 0 | 4 | - | - | |
| Piave | Biois | Vallada (briglia dosante) | SI | 0 | 0 | 3 | 3 | - | - | |
| Piave | Biois | Cencenighe | SI | 0 | 0 | 0 | 4 | - | - | |
| Piave | Maè | Mareson | NO | 0 | 0 | 0 | 1 | - | - | |
| Piave | Cordevole | Alleghe | NO | 0 | 0 | 0 | 9 | - | - | |
| Piave | Cordevole | Agordo | SI | 0 | 0 | 6 | 6 | - | - | |
| Piave | Mis | Gena (monte lago) | NO | 0 | 0 | 0 | 4 | - | - | |
| Piave | Cordevole | Ponte Mas | SI | 5 | 6 | 11 | 8 | 26/11/02 | 31/12/23 | Periodi mancanti: dal 28/04/2009 al 29/10/2010; dal 30/07/2011 al 13/11/2011; dal 30/10/2018 al 11/01/2019. Dati di livello e portata medi giornalieri relativi agli anni dal 2003 al 2018 pubblicati sul sito internet Arpav ¹ |
| Piave | Caorame | Pont | No | 0 | 0 | 0 | 2 | - | - | |
| Piave | Cordevole | Sass Muss | NO | 7 | 0 | 0 | 0 | - | - | |
| Piave | Colmeda | Pedavena | SI | 0 | 0 | 5 | 6 | - | - | |
| Piave | Stizzon | Seren del Grappa (Caupo) | SI | 0 | 0 | 0 | 1 | - | - | |
| Piave | Sonna | Feltre | SI | 10 | 11 | 9 | 10 | 09/05/85 | 31/12/23 | dal 10/09/1986 al 04/04/1987; dal 18/09/1989 al 13/11/1989; dal 31/08/2006 al 30/10/2006 |
| Piave | Sonna | confluenza con il Piave | NO | 1 | 0 | 0 | 0 | - | - | |
| Piave | Ardo | Belluno (Fisterre) | SI | 0 | 0 | 3 | 10 | - | - | |
| Piave | Ardo | Belluno (confluenza Piave) | NO | 0 | 0 | 2 | 0 | - | - | |
| Piave | Piave | Belluno | SI | 0 | 0 | 6 | 13 | - | - | |
| Piave | Turriga | Visome | NO | 0 | 0 | 0 | 3 | - | - | |

| | | | | | | | | | | |
|-------------------------|-------------------|-------------------------|----|----|----|----|----|----------|----------|---|
| Piave | Piave | Quero-Vas | SI | 1 | 1 | 3 | 2 | - | - | |
| Piave | Piave | Segusino | SI | 11 | 9 | 5 | 5 | 01/01/04 | 31/12/23 | Periodi mancanti: dal 10/07/2016 al 24/10/2016; dal 25/07/2017 al 08/01/2018; dal 13/06/2018 al 31/10/2018; dal 15/11/2018 al 26/05/2019 (escluse portate scala di piena) |
| Piave | Piave | Fener | NO | 2 | 2 | 1 | 0 | - | - | |
| Piave | Piave | Pederobba | NO | 0 | 1 | 0 | 0 | - | - | |
| Piave | Piave | Nervesa della Battaglia | NO | 1 | 0 | 1 | 0 | - | - | |
| Piave | Piave | Ponte della Priula | SI | 0 | 0 | 1 | 0 | - | - | |
| Piave | Piave | Ponte di Piave | SI | 6 | 7 | 8 | 10 | 01/01/04 | 31/12/23 | Dati di livello e portata medi giornalieri relativi agli anni dal 2008 al 2023 pubblicati sul sito internet Arpav ¹ |
| BSL | Canale Vela | Ca' Vela | SI | 0 | 2 | 2 | 1 | - | - | |
| BSL | Zero | Carmason | SI | 0 | 2 | 2 | 0 | - | - | |
| BSL | Naviglio - Brenta | Malcontenta | SI | 2 | 1 | 2 | 1 | - | - | |
| BSL | Canal Morto | Sostegno Priula | SI | 0 | 0 | 1 | 1 | - | - | |
| BSL | Marzenego | Mestre | SI | 0 | 0 | 0 | 2 | - | - | |
| BSL | Canale Novissimo | Porto Menai | NO | 0 | 0 | 1 | 0 | - | - | |
| BSL | Canale Fogolana | Passo della Fogolana | NO | 0 | 0 | 1 | 0 | - | - | |
| Sile | Sile | Santa Cristina | SI | 0 | 0 | 0 | 1 | - | - | |
| Brenta | Brenta | Enego | SI | 6 | 6 | 4 | 10 | 07/12/05 | 31/12/23 | Periodi mancanti: dal 07/08/2011 al 28/10/2011 |
| Brenta | Brenta | Barziza | SI | 5 | 7 | 5 | 4 | 01/01/04 | 31/12/23 | Dati di livello e portata medi giornalieri relativi agli anni dal 2004 al 2022 pubblicati sul sito internet Arpav ¹ |
| Brenta | Brenta | Nove-Cartigliano | NO | 0 | 0 | 2 | 0 | - | - | |
| Brenta | Brenta | Friola | NO | 0 | 0 | 1 | 0 | - | - | |
| Brenta | Brenta | Fontaniva | NO | 0 | 0 | 2 | 0 | - | - | |
| Brenta | Muson dei Sassi | Asolo | SI | 0 | 1 | 1 | 3 | - | - | |
| Brenta | Muson dei Sassi | Castelfranco Veneto | SI | 5 | 6 | 6 | 9 | 01/01/04 | 31/12/23 | Dati di livello e portata medi giornalieri relativi agli anni dal 2004 al 2021 pubblicati sul sito internet Arpav ¹ |
| Brenta | Brenta | Vigonovo | NO | 2 | 3 | 2 | 4 | - | - | |
| Bacchiglione | Bacchiglione | Vicenza | SI | 6 | 6 | 7 | 9 | 01/01/04 | 31/12/23 | Dati di livello e portata medi giornalieri relativi agli anni dal 2004 al 2016 pubblicati sul sito internet Arpav ¹ |
| Bacchiglione | Retrone | Creazzo | NO | 2 | 3 | 3 | 5 | - | - | |
| Bacchiglione | Retrone | Olmo di Creazzo | NO | 1 | 2 | 0 | 0 | - | - | |
| Bacchiglione | Astico | Pedescala | SI | 4 | 10 | 9 | 10 | 01/06/85 | 31/12/23 | Periodi mancanti: dal 18/11/00 al 29/11/2002 |
| Bacchiglione | Posina | Bazzoni | SI | 3 | 5 | 10 | 10 | 26/12/13 | 31/12/23 | Periodi mancanti: dal 30/10/2018 al 21/03/2019 |
| Bacchiglione | Posina | Stancari | SI | 4 | 10 | 11 | 11 | 01/06/85 | 31/12/23 | Periodi mancanti: dal 01/09/2000 al 30/09/2000; il 12/10/2000; dal 18/11/2000 al 7/6/2002; dal 08/09/2007 al 31/10/2008; dal 15/06/2019 al 03/11/2019 |
| Bacchiglione | Astico | Ponte Pilo | SI | 1 | 0 | 0 | 1 | - | - | |
| Bacchiglione | Tesina | Bolzano Vicentino | SI | 6 | 4 | 3 | 5 | 01/01/04 | 31/12/23 | Dati di livello e portata medi giornalieri relativi agli anni dal 2004 al 2019 pubblicati sul sito internet Arpav ¹ |
| Bacchiglione | Bisatto | Longare | NO | 0 | 1 | 1 | 3 | - | - | |
| Bacchiglione | Bacchiglione | Montegalda | SI | 7 | 5 | 6 | 5 | 01/01/05 | 31/12/23 | Dati di livello e portata medi giornalieri relativi agli anni dal 2005 al 2022 pubblicati sul sito internet Arpav ¹ |
| Bacchiglione | Bacchiglione | Ponte S.Nicolò | SI | 5 | 4 | 5 | 5 | - | - | |
| Bacchiglione | Cagnola | Bovolenta | SI | 1 | 0 | 0 | 0 | - | - | |
| Agno-Guà-Fratta-Gorzone | Agno | Ponte Brogliano | SI | 3 | 5 | 4 | 5 | 01/01/07 | 31/12/23 | Dati di livello e portata medi giornalieri relativi agli anni dal 2007 al 2019 pubblicati sul sito internet Arpav ¹ |
| Agno-Guà-Fratta-Gorzone | Poscola | Trissino | NO | 1 | 0 | 0 | 0 | - | - | |
| Agno-Guà-Fratta-Gorzone | Poscola | Arzignano | NO | 1 | 0 | 0 | 0 | - | - | |
| Agno-Guà-Fratta-Gorzone | Brendola | Sarego | NO | 1 | 4 | 2 | 2 | - | - | |
| Agno-Guà-Fratta-Gorzone | Guà | Lonigo | SI | 3 | 2 | 3 | 7 | 01/01/05 | 31/12/23 | Dati di livello e portata medi giornalieri relativi agli anni dal 2005 al 2019 pubblicati sul sito internet Arpav ¹ |

| | | | | | | | | | | |
|-------------------------|---------------|-------------------------------|----|---|---|---|---|----------|----------|--|
| Agno-Guà-Fratta-Gorzone | Togna | Cologna Veneta | NO | 3 | 2 | 3 | 1 | - | - | |
| Agno-Guà-Fratta-Gorzone | Fratta | Cologna Veneta | NO | 1 | 1 | 3 | 1 | - | - | |
| Agno-Guà-Fratta-Gorzone | Frassine | Borgofrassine | SI | 4 | 3 | 3 | 3 | 05/05/05 | 31/12/23 | Dati di livello e portata medi giornalieri relativi agli anni dal 2007 al 2019 pubblicati sul sito internet Arpav ¹ |
| Agno-Guà-Fratta-Gorzone | Fratta | S.Salvaro | SI | 4 | 5 | 8 | 5 | 09/08/13 | 31/12/23 | |
| Agno-Guà-Fratta-Gorzone | Gorzone | Stanghella | SI | 5 | 6 | 7 | 7 | 01/01/04 | 31/12/23 | Dati di livello e portata medi giornalieri relativi agli anni dal 2004 al 2021 pubblicati sul sito internet Arpav ¹ |
| Adige | Adige | Vò Destro | SI | 0 | 0 | 1 | 0 | - | - | |
| Adige | Adige | Pescantina | SI | 1 | 3 | 6 | 5 | 03/02/20 | 31/12/23 | |
| Adige | Adige | Chievo | NO | 0 | 0 | 1 | 0 | - | - | |
| Adige | Adige | Verona | SI | 4 | 5 | 5 | 6 | 01/01/04 | 31/12/23 | Dati di livello e portata medi giornalieri relativi agli anni dal 2004 al 2021 pubblicati sul sito internet Arpav ¹ |
| Adige | Adige | San Martino Buon Albergo | NO | 0 | 0 | 1 | 0 | - | - | |
| Adige | Chiampo | Ferrazza (Crespadoro) | NO | 0 | 0 | 0 | 2 | - | - | |
| Adige | Chiampo | S.Vito Veronese | SI | 1 | 3 | 0 | 1 | 01/01/07 | 31/12/08 | Dati di livello e portata medi giornalieri relativi agli anni dal 2007 al 2008 pubblicati sul sito internet Arpav ¹ |
| Adige | Alpone | San Bonifacio | SI | 2 | 4 | 4 | 9 | - | - | |
| Adige | Adige | Albaredo d'Adige | SI | 4 | 6 | 5 | 5 | 1/1/12 | 31/12/23 | |
| Adige | Adige | Boara Pisani | SI | 6 | 5 | 6 | 5 | 01/01/04 | 31/12/23 | Dati di livello e portata medi giornalieri relativi agli anni dal 2004 al 2021 pubblicati sul sito internet Arpav ¹ |
| Po | Canalbianco | Torretta | SI | 0 | 1 | 0 | 0 | - | - | |
| Po | Po | Ficarolo | SI | 2 | 1 | 3 | 2 | - | - | |
| Po | Po | Pontelagoscuro | SI | 2 | 1 | 3 | 1 | - | - | Stazione idrometrica della Regione Emilia Romagna |
| Po | Po di Venezia | A monte della località Gnocca | NO | 0 | 0 | 0 | 1 | - | - | |
| Po | Po di Maistra | Ca' Tiepolo | NO | 0 | 0 | 0 | 1 | - | - | |
| Po | Po di Gnocca | Ca' Tiepolo | NO | 0 | 0 | 0 | 1 | - | - | |

Note

¹ Dati pubblicati in forma di relazioni monografiche annuali o biennali alla pagina internet:

<http://www.arpa.veneto.it/temi-ambientali/idrologia/file-e-allegati/rapporti-e-documenti/idrologia-regionale/idrologia-regionale-la-rete-idrometrica>

Stazioni idrometriche e sezioni di misura delle portate

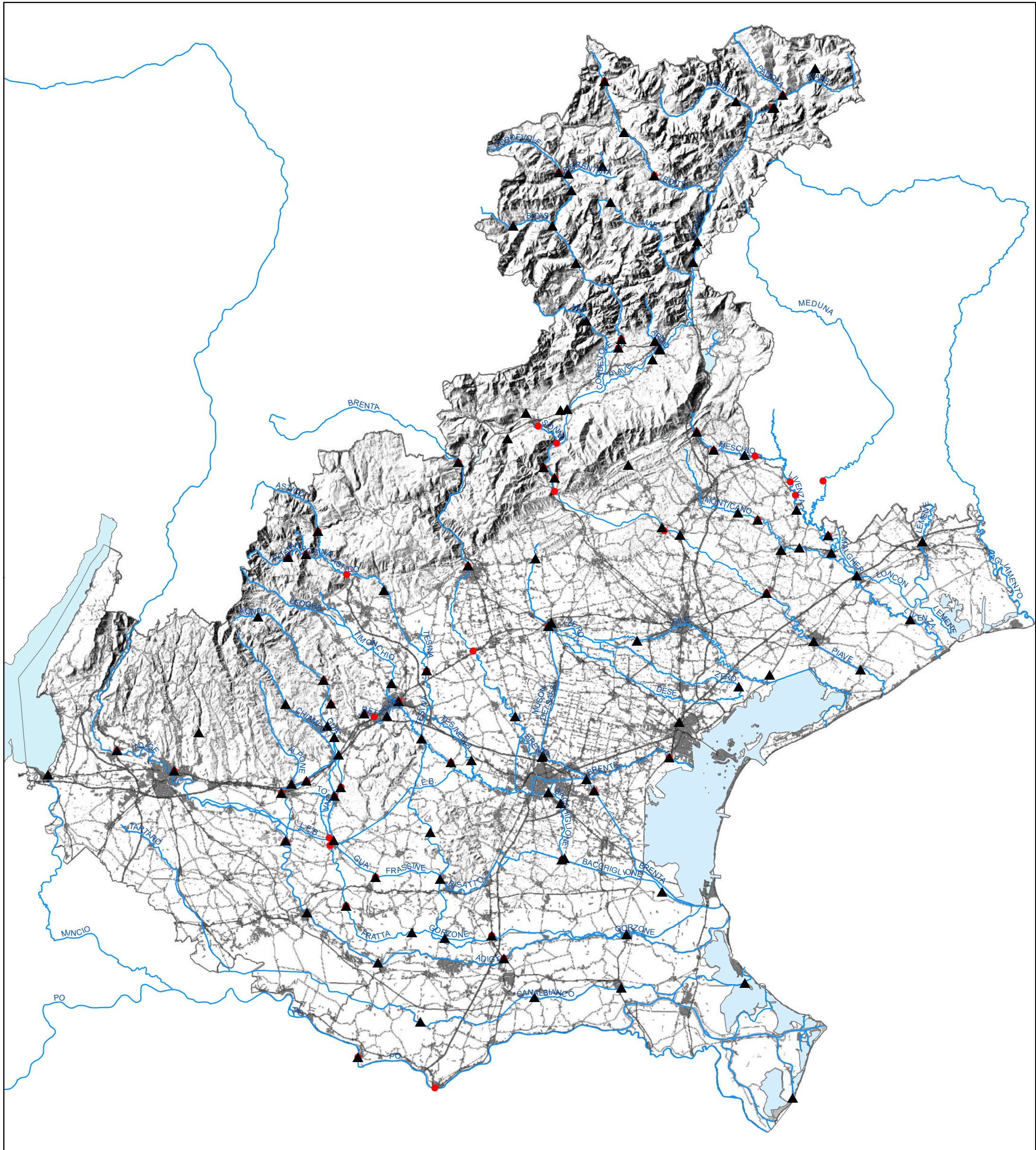

- ▲ Stazioni idrometriche
- Sezioni di misura delle portate 2020
- Reticolo idrografico

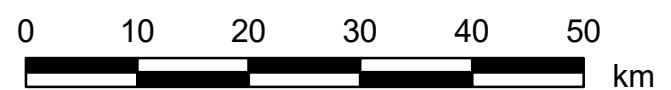

Stazioni idrometriche e sezioni di misura delle portate

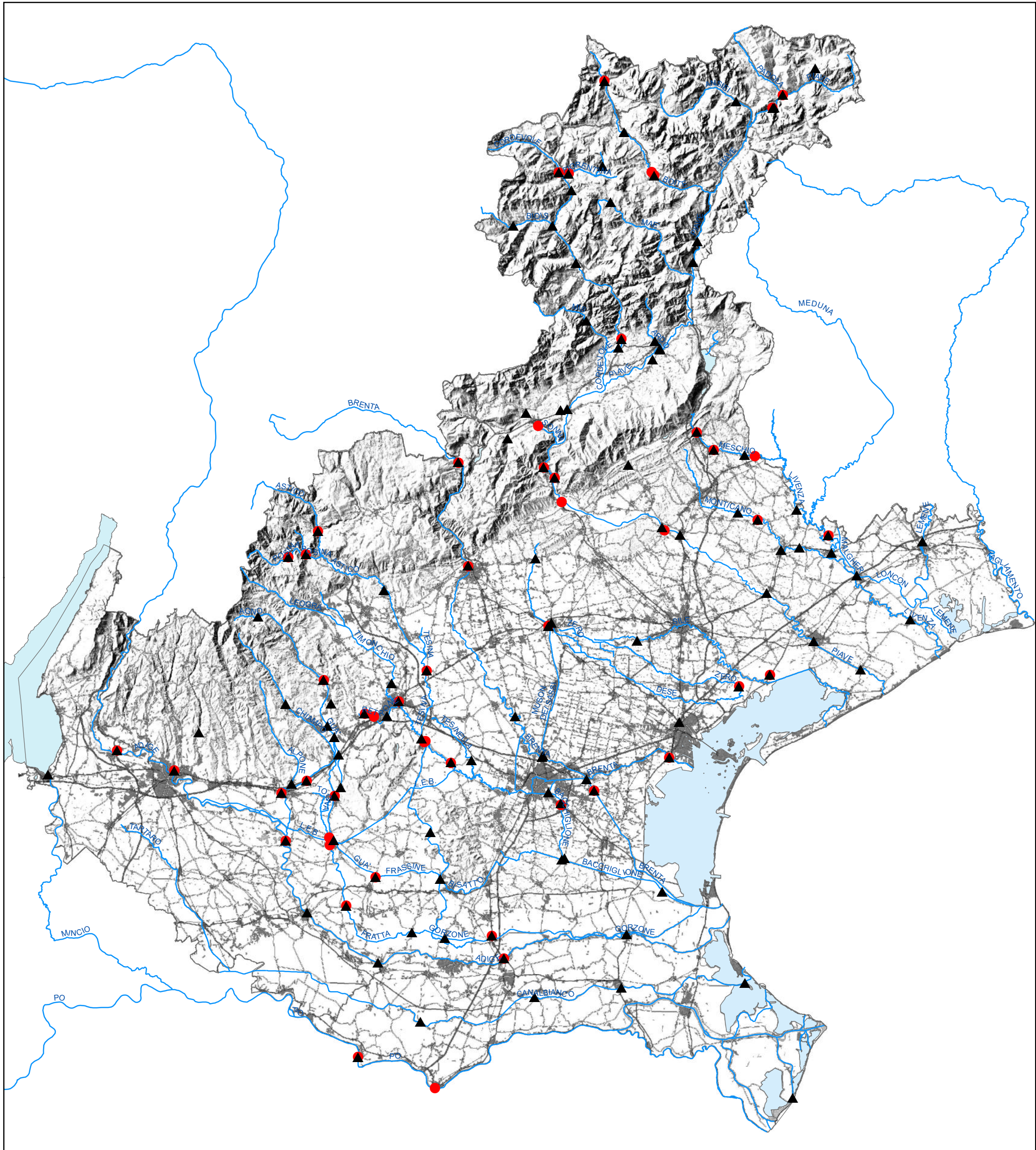

- ▲ Stazioni idrometriche
- Sezioni di misura delle portate 2021
- Reticolo idrografico

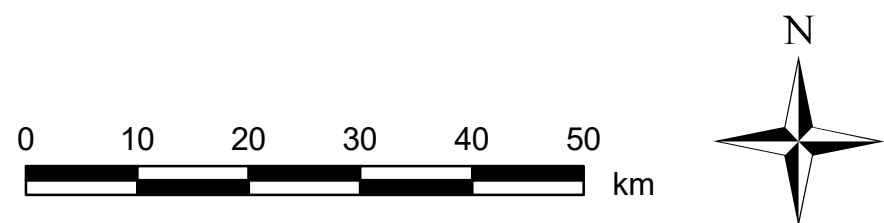

Stazioni idrometriche e sezioni di misura delle portate

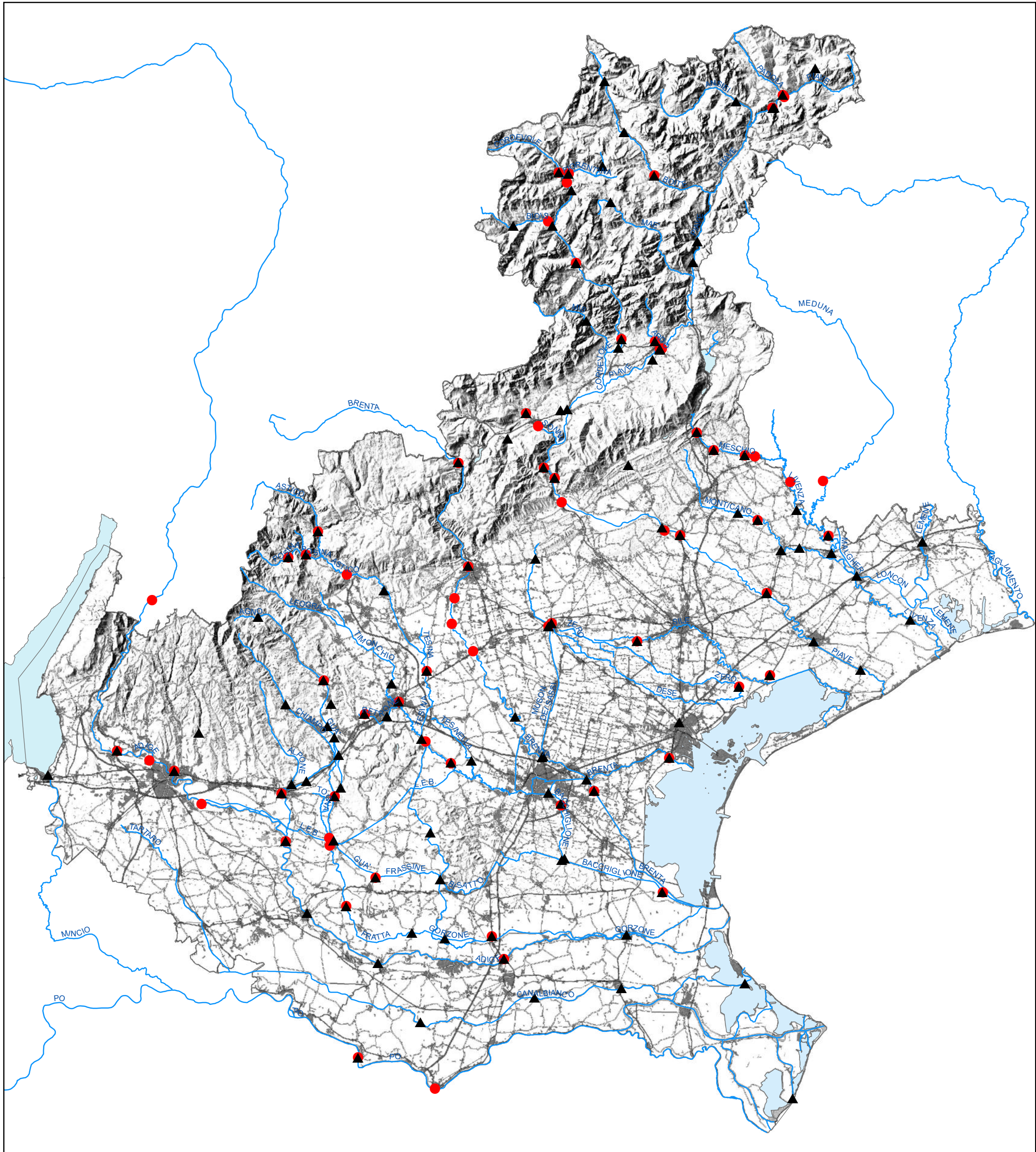

| | |
|---|--------------------------------------|
| ▲ | Stazioni idrometriche |
| ● | Sezioni di misura delle portate 2022 |
| — | Reticolo idrografico |



Stazioni idrometriche e sezioni di misura delle portate

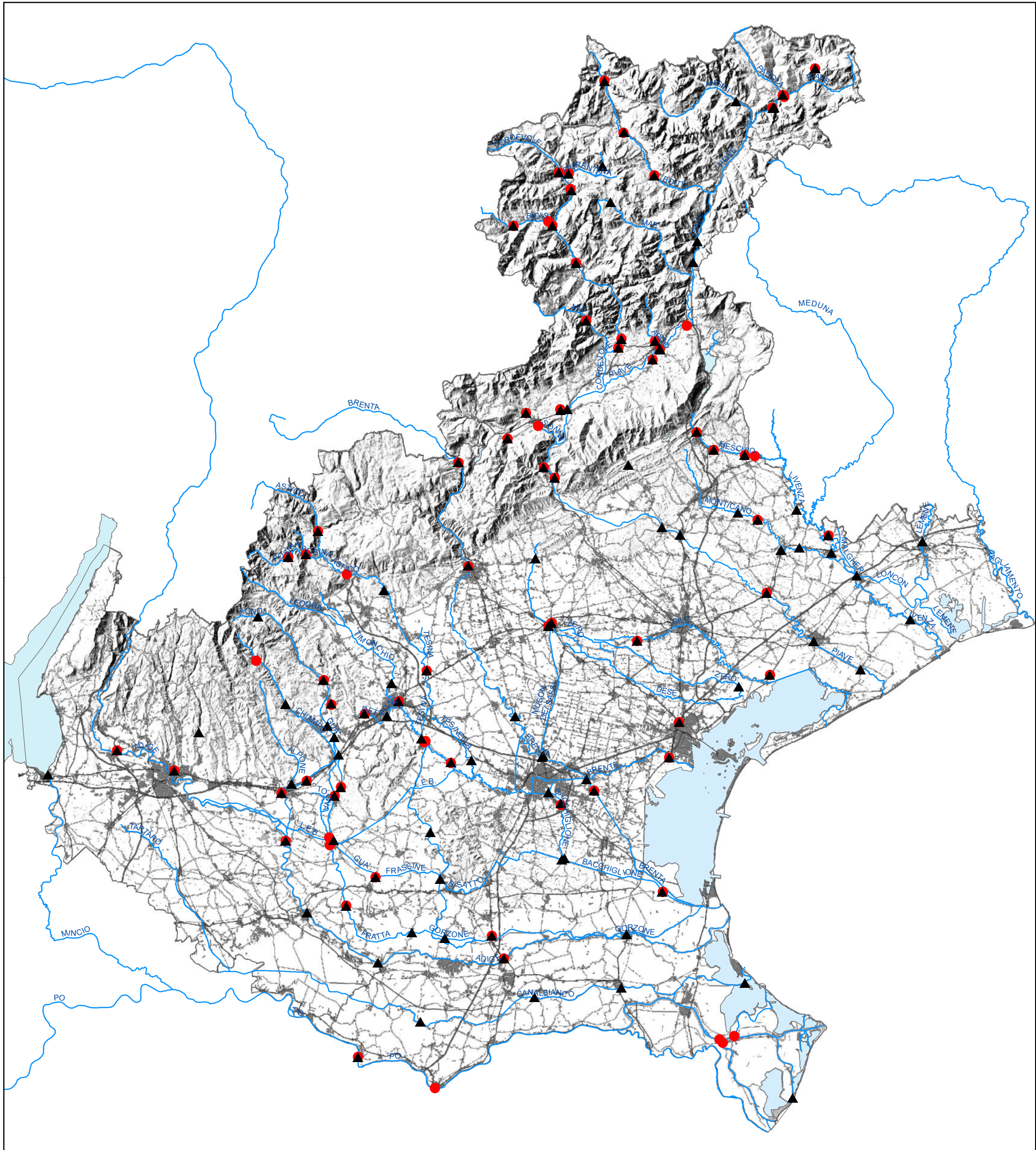

- ▲ Stazioni idrometriche
- Sezioni di misura delle portate 2023
- Reticolo idrografico

