

Segreteria organizzativa

ARPAV

Servizio Osservatorio Suolo e Bonifiche

e-mail: ssu@arpa.veneto.it

tel. 0422 558620



Suoli e geomorfologia del territorio padovano

Convegno

Padova, 23 ottobre 2013

Aula Magna Galileo Galilei
Università di Padova
Palazzo del Bo

ARPAV

Agenzia Regionale
per la Prevenzione e
Protezione Ambientale
del Veneto

Direzione Generale

via Matteotti, 27
35137 Padova
tel. +39 049 82 39 301
fax. +39 049 66 09 66

e-mail: urp@arpa.veneto.it

e-mail certificata: protocollo@pec.arpav.it

www.arpa.veneto.it



Come arrivare

Il Palazzo del Bo è collocato nel centro della città, di fronte al palazzo del Comune, in zona ZTL.

Per raggiungerlo si consiglia l'uso dei seguenti mezzi pubblici:

Tram e autobus 3 - 11 - 12 - 13 - 16 - 18 - 22, il Diretto Piazze e le linee A - M - T - AT per chi proviene dalla zona Colli.

Università degli studi di Padova Dipartimento di Geoscienze

via G. Gradenigo, 6
35131 Padova

Tel. +39 049 8279110

e-mail: geoscienze.direzione@unipd.it

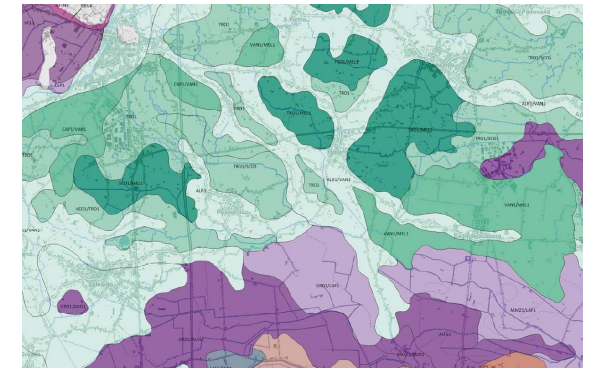

Con il patrocinio di:



Provincia di Padova

Suoli e geomorfologia del territorio padovano

Nel corso del convegno sarà presentato il volume "Carta dei suoli della provincia di Padova" in scala 1:50.000, di recente pubblicazione.

La pubblicazione è il risultato di un lungo lavoro di rilevamento e analisi condotto sul territorio padovano da ARPAV, con la collaborazione del Dipartimento di Geoscienze dell'Università di Padova per gli studi geomorfologici, fondamentali per comprendere le dinamiche determinanti la formazione dei suoli e i processi pedogenetici. L'amministrazione Provinciale ha contribuito all'iniziativa sostenendo la stampa del volume.

La costruzione della carta dei suoli a livello provinciale rientra nel mandato che la Regione del Veneto ha assegnato ad ARPAV, nel 1996, di provvedere alla conoscenza e al monitoraggio del suolo quale risorsa imprescindibile per la salvaguardia del territorio, su cui basare la pianificazione di importanti attività, tra cui quelle urbanistiche, ambientali e agricole.

La cartografia del suolo è così lo strumento che consente di sintetizzare la complessa e variabile realtà dei terreni presenti nel territorio attraverso una sistematica elaborazione dei dati raccolti. Per il territorio della provincia di Padova è stato necessario raccogliere dati da 7.400 diversi punti, prelevare e analizzare circa 2.800 campioni di terreno. Queste informazioni, elaborate e incrociate con altre informazioni sul territorio, hanno permesso di disegnare la carta attribuendo ad ogni unità delle specifiche qualità.

Dalla carta dei suoli sono state derivate alcune cartografie relative ad elementi rilevanti nell'ambito di interventi concreti sui suoli, sulla loro coltivazione o gestione come aree a foresta o naturali, sui corpi idrici.

A tutti i partecipanti al convegno sarà consegnata una copia del volume.

Programma

09.00 Registrazione partecipanti

09.30 Apertura lavori e saluti Autorità

Università di Padova
Provincia di Padova
ARPAV
Moderatore: Paolo Rocca - Direttore Tecnico
ARPAV

10.00 L'importanza della conoscenza dei suoli per le politiche di protezione ambientale e pianificazione territoriale

Paolo Giandon
ARPAV

10.20 La carta dei suoli della provincia di Padova: struttura e contenuti

Francesca Ragazzi, Andrea Dalla Rosa
ARPAV

11.00 La gestione delle informazioni sui suoli e la cartografia derivata

Ialina Vinci
ARPAV

11.20 Coffee Break

11.40 LiDAR e telerilevamento per lo studio delle morfologie e dei suoli nella pianura dei fiumi Brenta e Bacchiglione

Andrea Ninfo
Università degli Studi di Padova
Dipartimento di Geoscienze

12.00 Geomorfologia della Provincia di Padova

Paolo Mozzi
Università degli Studi di Padova
Dipartimento di Geoscienze

12.20 Discussione e conclusioni

SCHEDA DI ADESIONE

Suoli e geomorfologia del territorio padovano

Convegno

Padova, 23 ottobre 2013

Aula Magna Galileo Galilei
Palazzo del Bo

COGNOME

NOME

ENTE/AZIENDA

VIA

CITTA'

CAP - PROVINCIA

TEL.

FAX

E MAIL

DATA

Da inviare via mail alla
Segreteria Organizzativa
(ssu@arpa.veneto.it)
entro il **18 ottobre 2013**

Ai sensi del d.lgs. n.196/03 i dati personali saranno utilizzati unicamente per l'organizzazione del convegno.