Agenzia Regionale per la Prevenzione e Protezione Ambientale del Veneto

Meteo Veneto

Bollettino del 14 maggio 2024
Aggiornamento delle ore 9.00 del 15 maggio

AVVISO METEO - Mercoledì tempo in prevalenza perturbato con precipitazioni diffuse, anche con rovesci e locali temporali specie nel pomeriggio/sera tra Prealpi e pianura; quantitativi da consistenti ad abbondanti con probabili forti rovesci anche ripetuti. Giovedì probabile nuova fase instabile/perturbata nel pomeriggio/sera con rovesci e temporali, localmente anche intensi.

Il tempo previsto

mercoledì 15 notte/mattina

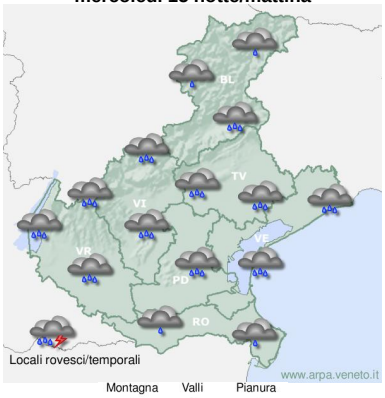

Montagna Valli Pianura
T min T min T min

Attendibilità previsione: Buona

mercoledì 15 pom/sera

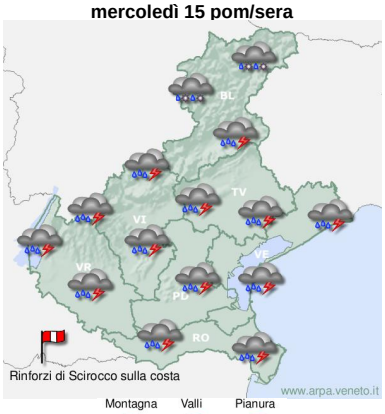

Montagna Valli Pianura
T max T max T max

Attendibilità previsione: Buona

giovedì 16 notte/mattina

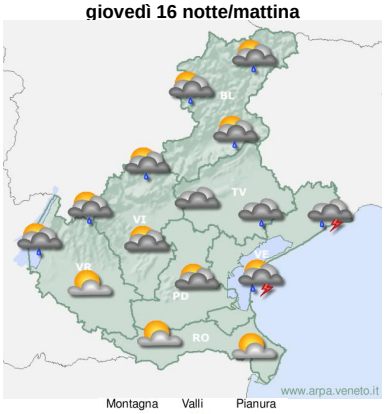

Montagna Valli Pianura
T min T min T min

Attendibilità previsione: Discreta

giovedì 16 pom/sera

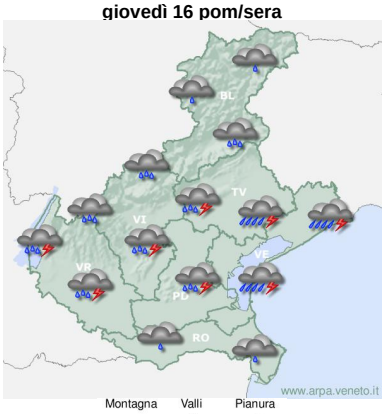

Montagna Valli Pianura
T max T max T max

Attendibilità previsione: Discreta

mercoledì 15. Tempo perturbato con cielo molto nuvoloso o coperto.
Precipitazioni. Diffuse in mattinata da deboli nelle prime ore, in intensificazione nel corso della mattina. Nel pomeriggio le precipitazioni saranno diffuse, con frequenti rovesci, localmente forti e persistenti, e temporali. Saranno probabili quantitativi consistenti/abbondanti, tra Prealpi e pianura centro-settentrionale. Il limite della neve sarà intorno ai 2300/2600 m.
Temperature. Minime senza notevoli variazioni; massime in ulteriore diminuzione, con valori che si porteranno sotto la media del periodo.
Venti. Scirocco teso sulla costa centro-meridionale ed aree limitrofe, con raffiche anche forti, su costa nord-orientale e nell'interno della pianura venti moderati, a tratti tesi, da nord-est, con qualche raffica sui settori sud-occidentali della pianura. In quota venti tesi dai quadranti meridionali, anche forti sulle vette dolomitiche più alte.
Mare. Mosso.

giovedì 16. Permangono condizioni di tempo instabile/perturbato, specie nella seconda parte della giornata, con possibili parziali schiarite al mattino e nuvolosità più consistente e frequente nel pomeriggio.
Precipitazioni. Nella notte fino al primo mattino residue precipitazioni sui settori orientali, anche a carattere di rovescio e temporale; seguirà una probabile pausa nei fenomeni in mattinata. Dalle ore centrali ripresa e graduale intensificazione delle precipitazioni che diverranno diffuse, con frequenti rovesci e temporali, localmente intensi. Si tratterà ancora di precipitazioni consistenti sulla pianura centro-settentrionale. Limite della neve intorno ai 2300/2600 m.
Temperature. Minime senza notevoli variazioni, massime in ripresa.
Venti. In pianura venti moderati da nord-est, nel pomeriggio sulla costa, tendenza ad ingresso dei venti di Scirocco, che rinforzeranno fino a risultare tesi. In quota venti moderati/tesi da sud/sud-est, anche forti alle quote più alte.
Mare. Mosso.

La tendenza

venerdì 17

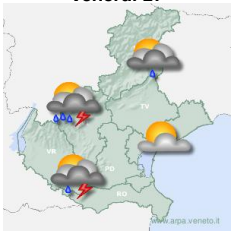

Attendibilità previsione: Discreta

sabato 18

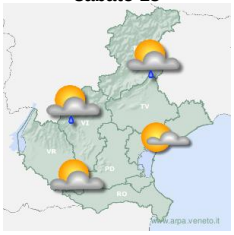

Attendibilità previsione: Discreta

venerdì 17. Tempo ancora variabile, a tratti instabile, con cielo irregolarmente nuvoloso con comparsa di schiarite. Da metà mattina saranno ancora probabili precipitazioni sparse, a tratti diffuse, con rovesci e temporali, sui settori montani, pedemontani e su parte della pianura settentrionale, altrove fenomeni assenti o al più locali. Limite della neve intorno ai 2400/2700 m. Probabile miglioramento verso fine giornata. Temperature senza notevoli variazioni o localmente in diminuzione nei valori massimi. Venti moderati dai quadranti occidentali a tutte le quote.

sabato 18. In prevalenza stabile in pianura, con cielo sereno o poco nuvoloso. Su zone montane e pedemontane schiarite si alterneranno ad annuvolamenti irregolari, con possibili locali piovaschi o rovesci nel pomeriggio. Temperature minime in calo in pianura, stazionarie altrove; massime stazionarie in pianura, in ripresa sulle zone montane. Venti deboli variabili in pianura con brezze sulla costa; in quota deboli da sud-ovest.

Previsore: R.R.

* il bollettino viene emesso ogni giorno alle ore 13 con aggiornamenti alle ore 16 e alle ore 9 della mattina seguente. Gli aggiornamenti previsionali si riferiscono alla giornata in corso

Dipartimento Regionale per la Sicurezza del Territorio
Centro Meteorologico di Teolo Via Marconi 55, 35037 Teolo (PD). Tel.: 0499998111. email: cmt.meteo@arpa.veneto.it - Registrazione bollettino: 049 8239399 (Opzione 1)
Centro Valanghe di Arabba Via Pradat,5 32030 Livinallongo (BL), Tel. 0436 755711;Fax 0436 79319 email: cva@arpa.veneto.it