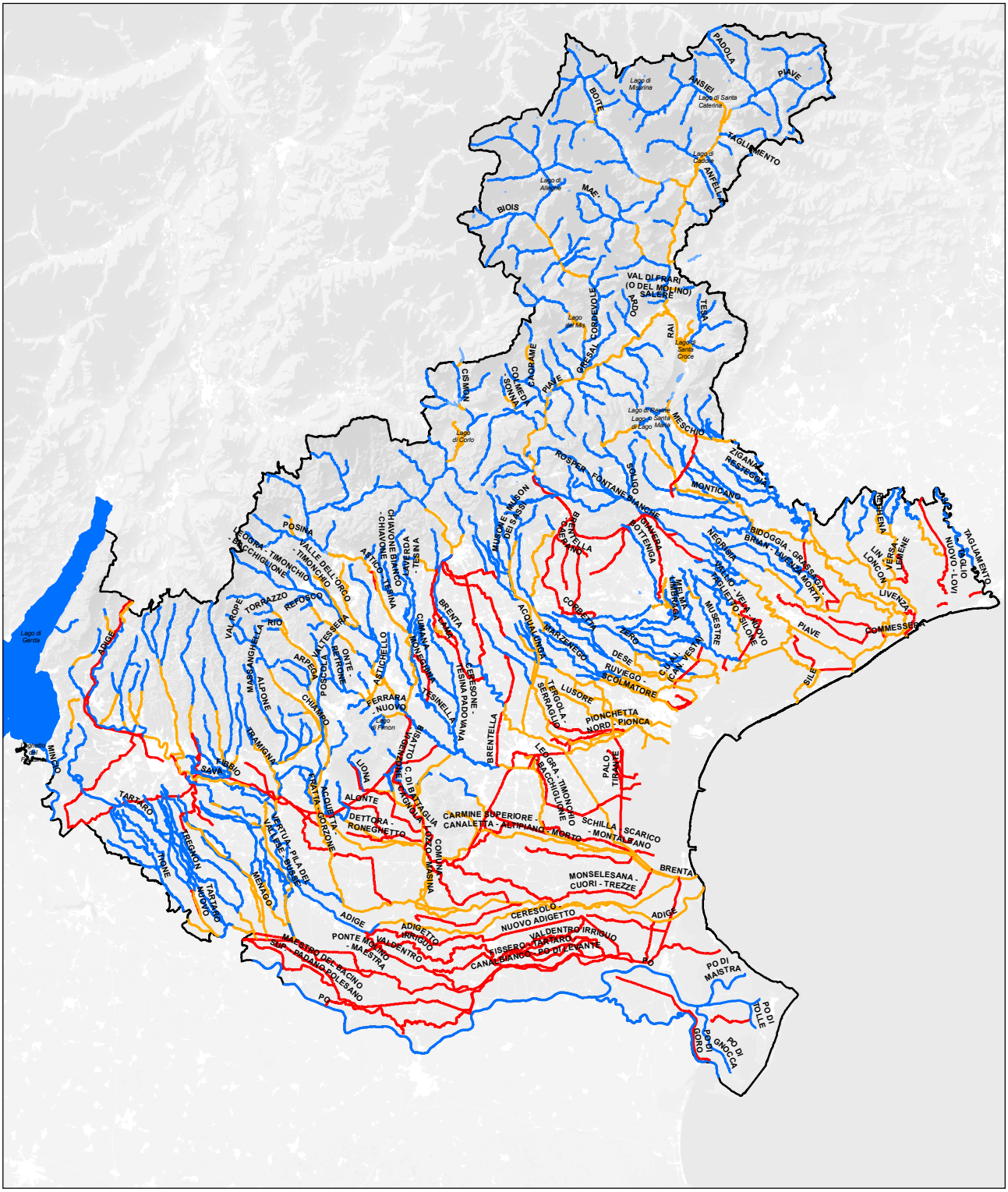

Confine regionale

Lago

Tipologia corso d'acqua

- Naturale
- Fortemente modificato
- Artificiale

Tipologia lago

- Naturale
- Fortemente modificato
- Artificiale