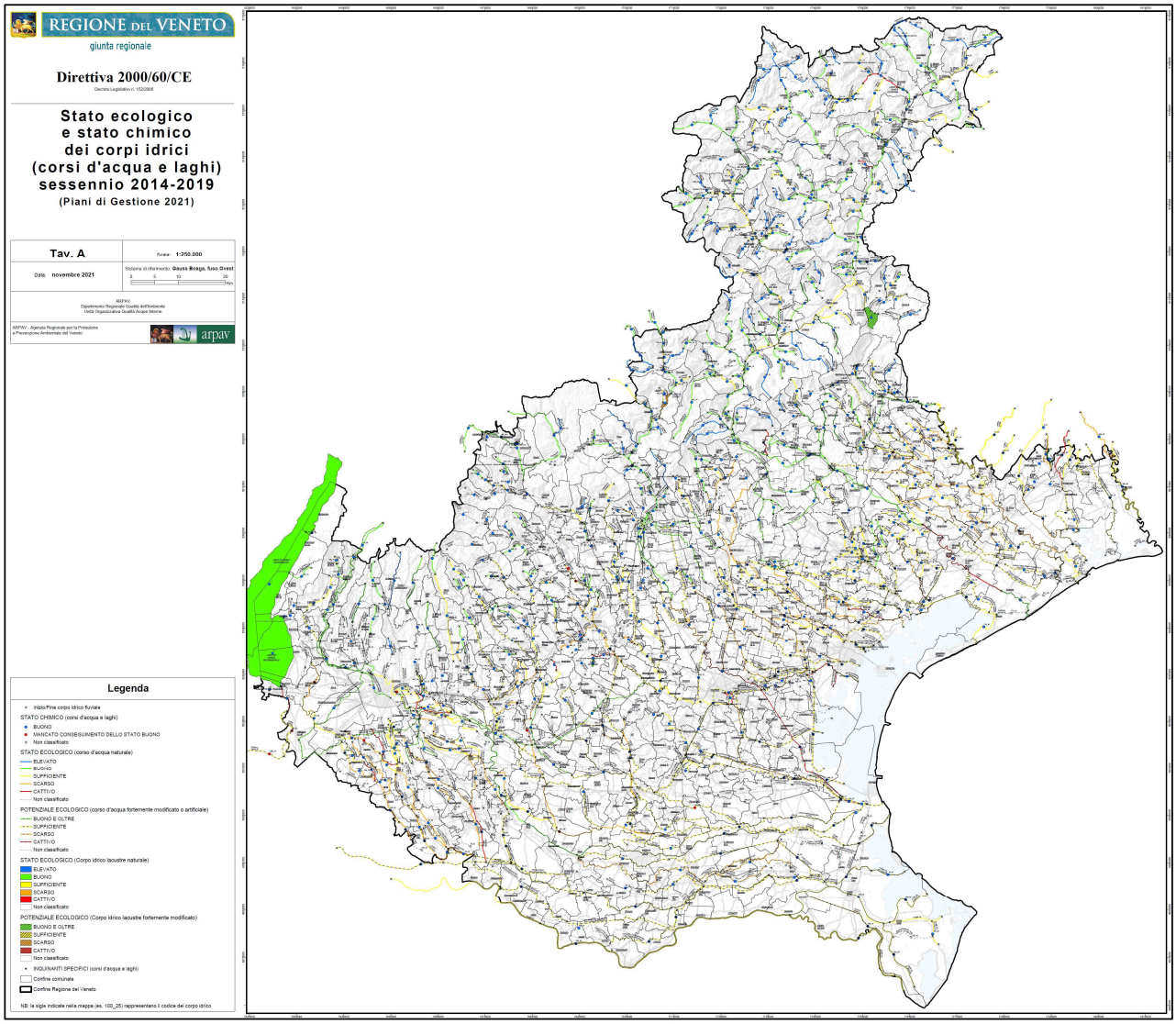
REGIONE DEL VENETO
giunta regionale
Direttiva 2000/60/CE
Decreto Legislativo n. 152/2006
Stato ecologico
e stato chimico
dei corpi idrici
(corsi d'acqua e laghi)
sessennio 2014-2019
(Piani di Gestione 2021)
Tav. A
Scala: 1:250.000
Data: novembre 2021
Sistema di riferimento: Gauss Boaga, fuso Ovest
0 5 10 20
Km
ARPAV
Dipartimento Regionale Qualità dell'Ambiente
Unità Organizzativa Qualità Acque Interne
ARPAV - Agenzia Regionale per la Protezione
e Prevenzione Ambientale del Veneto
arpav
Legenda
Inizio/Fine corpo idrico fluviale
STATO CHIMICO (corsi d'acqua e laghi)
BUONO
MANCATO CONSEGUIMENTO DELLO STATO BUONO
Non classificato
STATO ECOLOGICO (corso d'acqua naturale)
ELEVATO
BUONO
SUFFICIENTE
SCARSO
CATTIVO
Non classificato
POTENZIALE ECOLOGICO (corso d'acqua fortemente modificato o artificiale)
BUONO E OLTRE
SUFFICIENTE
SCARSO
CATTIVO
Non classificato
STATO ECOLOGICO (Corpo idrico lacustre naturale)
ELEVATO
BUONO
SUFFICIENTE
SCARSO
CATTIVO
Non classificato
POTENZIALE ECOLOGICO (Corpo idrico lacustre fortemente modificato)
BUONO E OLTRE
SUFFICIENTE
SCARSO
CATTIVO
Non classificato
INQUINANTI SPECIFICI (corsi d'acqua e laghi)
Confine comunale
Confine Regione del Veneto
NB: le sigle indicate nella mappa (es. 100_25) rappresentano il codice del corpo idrico

63d544b6