

**ELENCO PRELIMINARE DEI COMUNI UBICATI NELLE AREE AD ALTO POTENZIALE DI RADON NEL TERRITORIO VENETO**

Sulla base delle indicazioni fornite dall'indagine regionale per l'individuazione delle aree ad alto potenziale di radon nel territorio veneto promossa dalla Regione Veneto con Delibera della Giunta Regionale 8 Novembre 1996 n. 5000, è stato possibile ricavare un elenco preliminare di Comuni ubicati in aree caratterizzate da elevate concentrazioni di gas radon, cioè in zone in cui almeno il 10% delle abitazioni è atteso avere concentrazioni di radon superiori al livello di riferimento di 200 Bq/m³.

È necessario sottolineare che l'elenco dei Comuni qui riportati rappresenta una prima indicazione a supporto delle prossime attività di prevenzione sul radon della Regione Veneto. Sono infatti previste iniziative di approfondimento che permetteranno di raffinare tale elenco tenendo conto in particolare dei Comuni non adeguatamente raggiunti dal monitoraggio.

COMUNE	PROVINCIA	CODICE ISTAT
Agordo	BL	25001
Auronzo di Cadore	BL	25005
Borca di Cadore	BL	25007
Castello Lavazzo	BL	25009
Cibiana di Cadore	BL	25013
Comelico Superiore	BL	25015
Cortina d'Ampezzo	BL	25016
Danta di Cadore	BL	25017
La Valle Agordina	BL	25027
Longarone	BL	25031
Ospitale di Cadore	BL	25035
Perarolo di Cadore	BL	25037
Rivamonte Agordino	BL	25043
San Nicolò di Comelico	BL	25046
San Vito di Cadore	BL	25051
Santo Stefano di Cadore	BL	25050
Soverzene	BL	25057
Taibon Agordino	BL	25059
Valle di Cadore	BL	25063
Vodo Cadore	BL	25066
Voltago Agordino	BL	25067
Vo	PD	28105
Asolo	TV	26003
Fonte	TV	26029
Fregona	TV	26030
Ponzano Veneto	TV	26059
San Zenone degli Ezzelini	TV	26077
Vedelago	TV	26089
Agugliaro	VI	24001
Albettone	VI	24002
Arsiero	VI	24007
Breganze	VI	24014
Caldogno	VI	24018
Caltrano	VI	24019
Calvene	VI	24020
Campolongo sul Brenta	VI	24023
Carre'	VI	24024
Cassola	VI	24026



Chiuppano	VI	24030
Cogollo del Cengio	VI	24032
Conco	VI	24033
Costabissara	VI	24035
Dueville	VI	24038
Fara Vicentino	VI	24040
Foza	VI	24041
Isola Vicentina	VI	24048
Laghi	VI	24049
Lastebasse	VI	24050
Lugo di Vicenza	VI	24053
Lusiana	VI	24054
Malo	VI	24055
Marano Vicentino	VI	24056
Montecchio Precalcino	VI	24062
Monticello Conte Otto	VI	24067
Pedemonte	VI	24076
Piovene Rocchette	VI	24078
Posina	VI	24080
Recoaro Terme	VI	24084
Roana	VI	24085
Rosa'	VI	24087
Rossano Veneto	VI	24088
Rotzo	VI	24089
Salcedo	VI	24090
San Nazario	VI	24093
Sandrigo	VI	24091
Santorso	VI	24095
Sarcedo	VI	24097
Schiavon	VI	24099
Schio	VI	24100
Solagna	VI	24101
Thiene	VI	24105
Tonezza del Cimone	VI	24106
Torrebelvicino	VI	24107
Valdagno	VI	24111
Valdastico	VI	24112
Valli del Pasubio	VI	24113
Valstagna	VI	24114
Velo d'Astico	VI	24115
VICENZA	VI	24116
Villaverla	VI	24118
Zane'	VI	24119
Zugliano	VI	24122



ARPAV

AGENZIA REGIONALE PER LA PREVENZIONE E LA PROTEZIONE AMBIENTALE DEL VENETO

DIREZIONE AREA TECNICO SCIENTIFICA

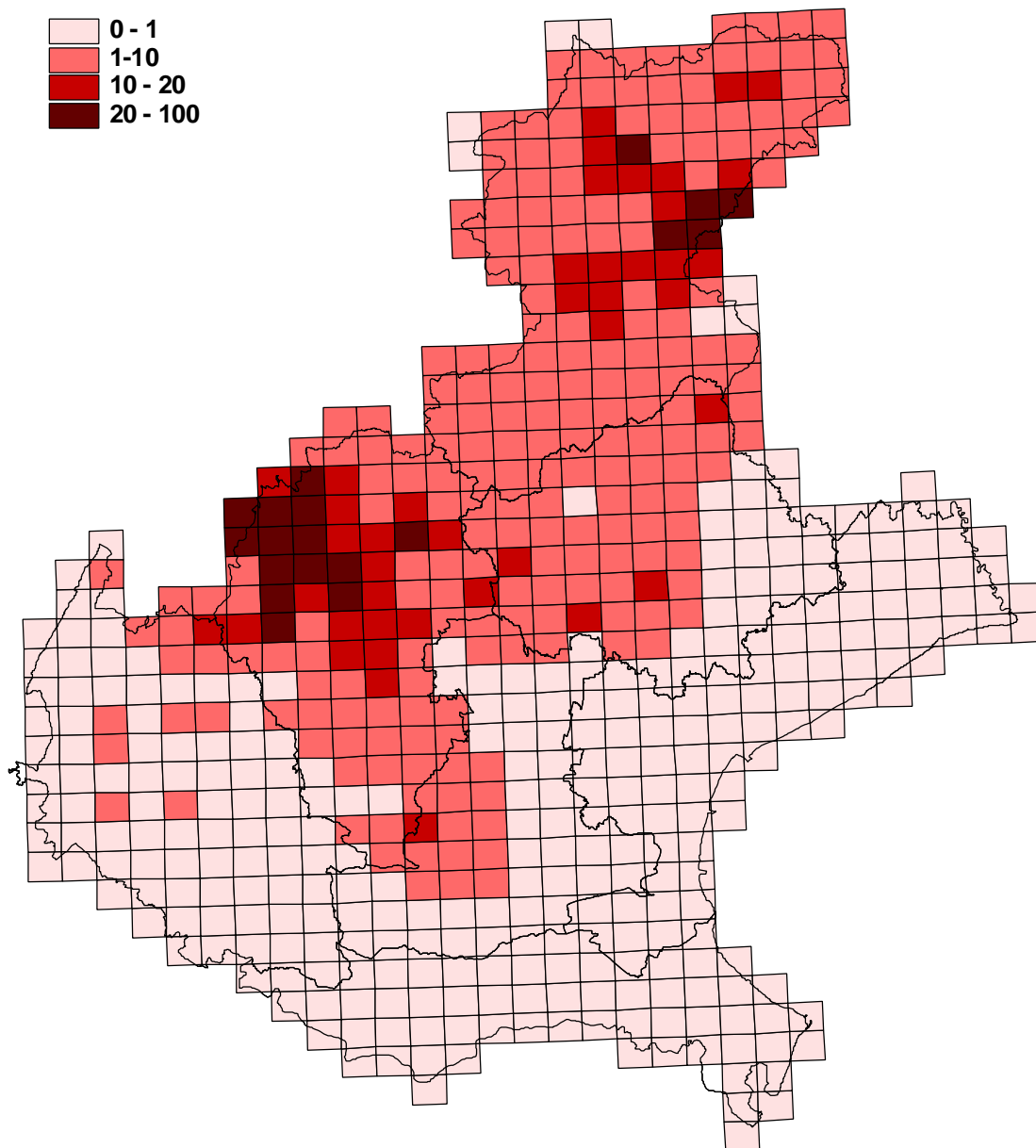

Percentuale di abitazioni che superano il livello di riferimento di 200 Bq/m^3 ; il 10% è la soglia selezionata per l'individuazione delle aree ad alto potenziale di radon.