1951-2010
STAZIONI PLUVIOMETRICHE DELL'UFFICIO IDROGRAFICO
100 STAZIONI OPERATIVE PER ALMENO 48 ANNI
LOCALIZZAZIONE

A

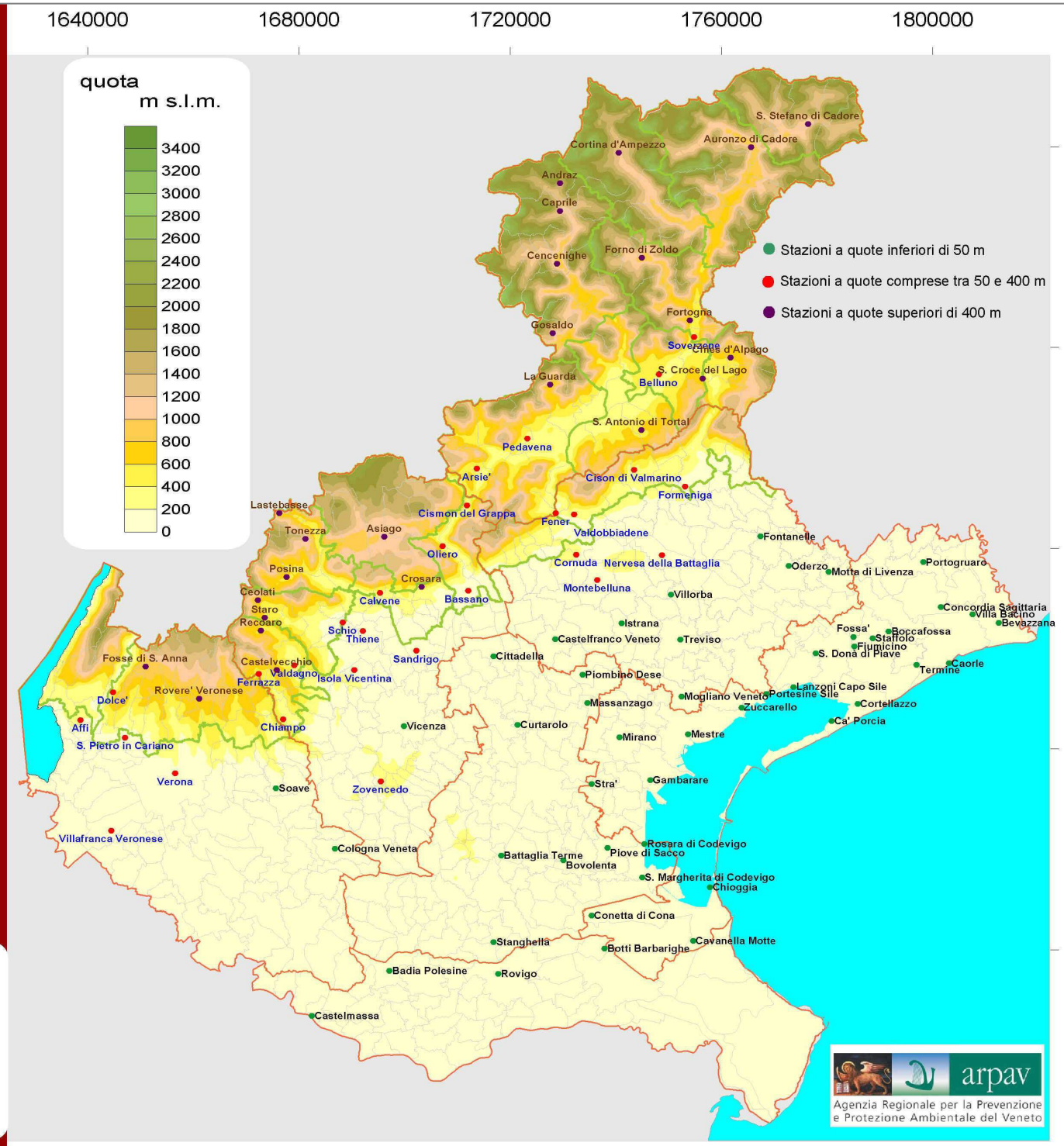

Progetto Clima e Foreste - 2011 - Sistema di riferimento Gauss Boaga - Fuso Ovest

1951-2010
STAZIONI PLUVIOMETRICHE DELL'UFFICIO IDROGRAFICO
100 STAZIONI OPERATIVE PER ALMENO 48 ANNI
ANNI DI FUNZIONAMENTO

A.1

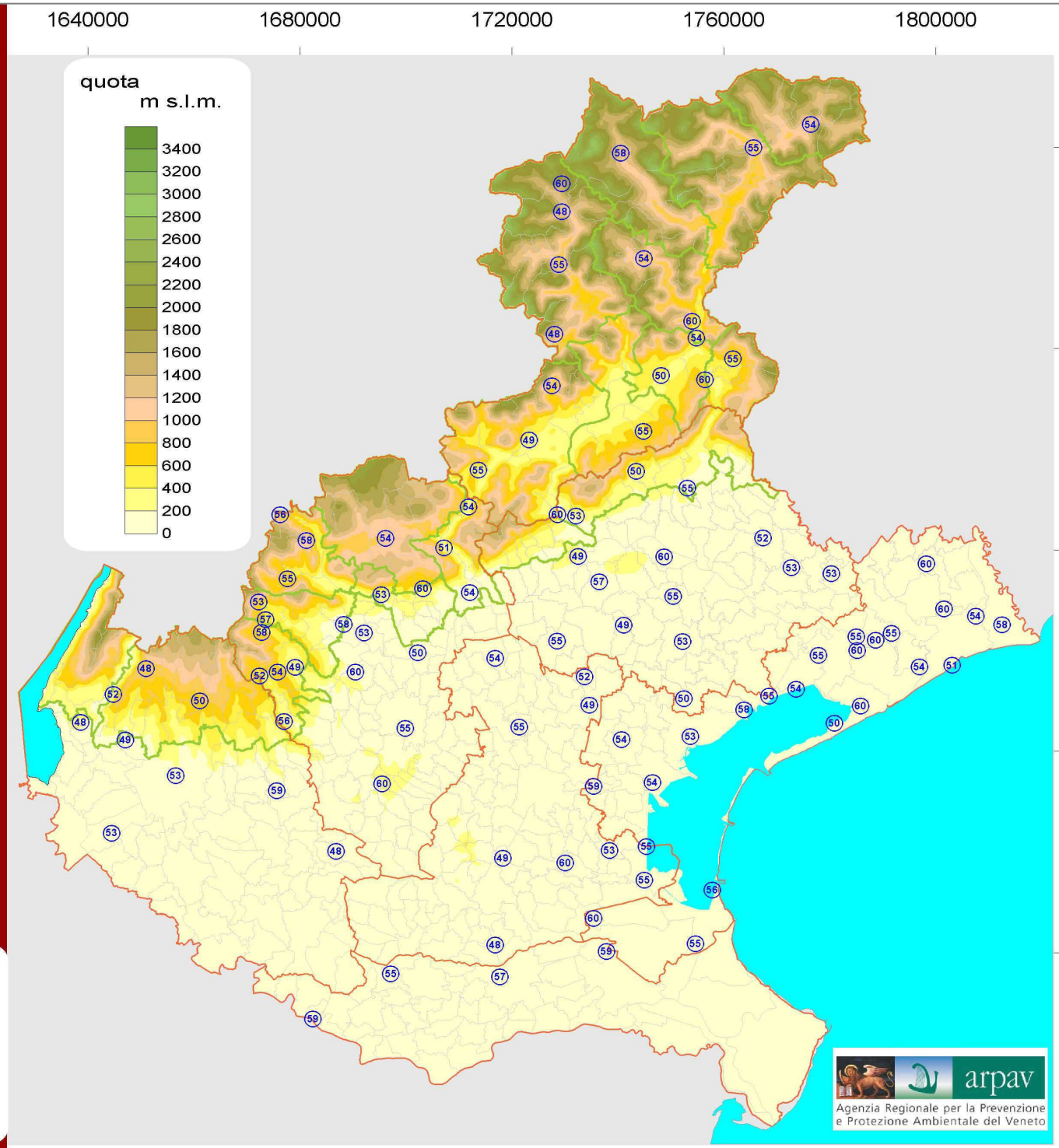

Progetto Clima e Foreste - 2011 - Sistema di riferimento Gauss Boaga - Fuso Ovest

1951-2010
STAZIONI PLUVIOMETRICHE DELL'UFFICIO IDROGRAFICO
STAZIONI OPERATIVE PER 10-47 ANNI
LOCALIZZAZIONE

B

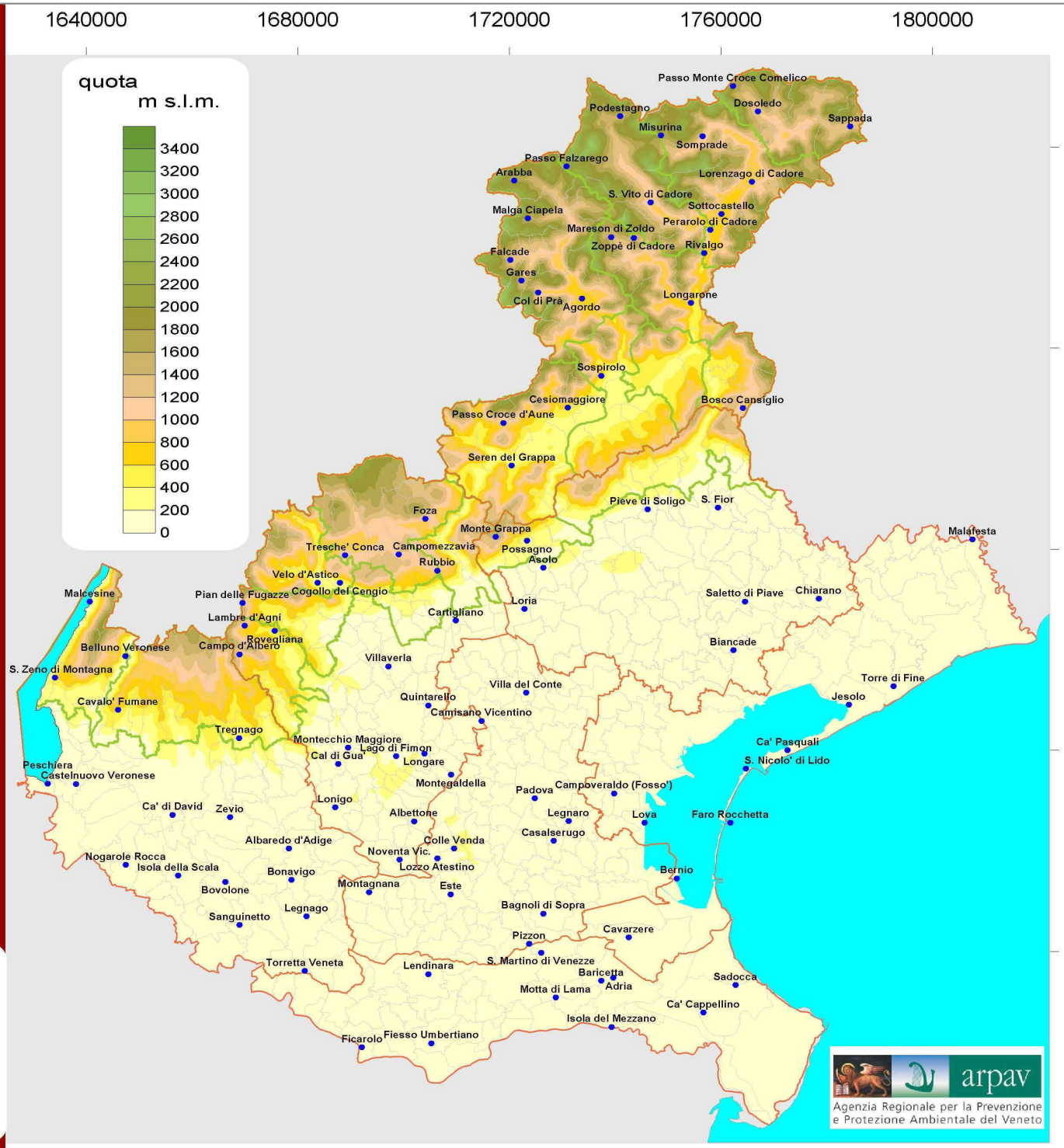

Progetto Clima e Foreste - 2011 - Sistema di riferimento Gauss Boaga - Fuso Ovest

1951-2010
STAZIONI PLUVIOMETRICHE DELL'UFFICIO IDROGRAFICO
STAZIONI OPERATIVE PER 10-47 ANNI
ANNI DI FUNZIONAMENTO

B.1

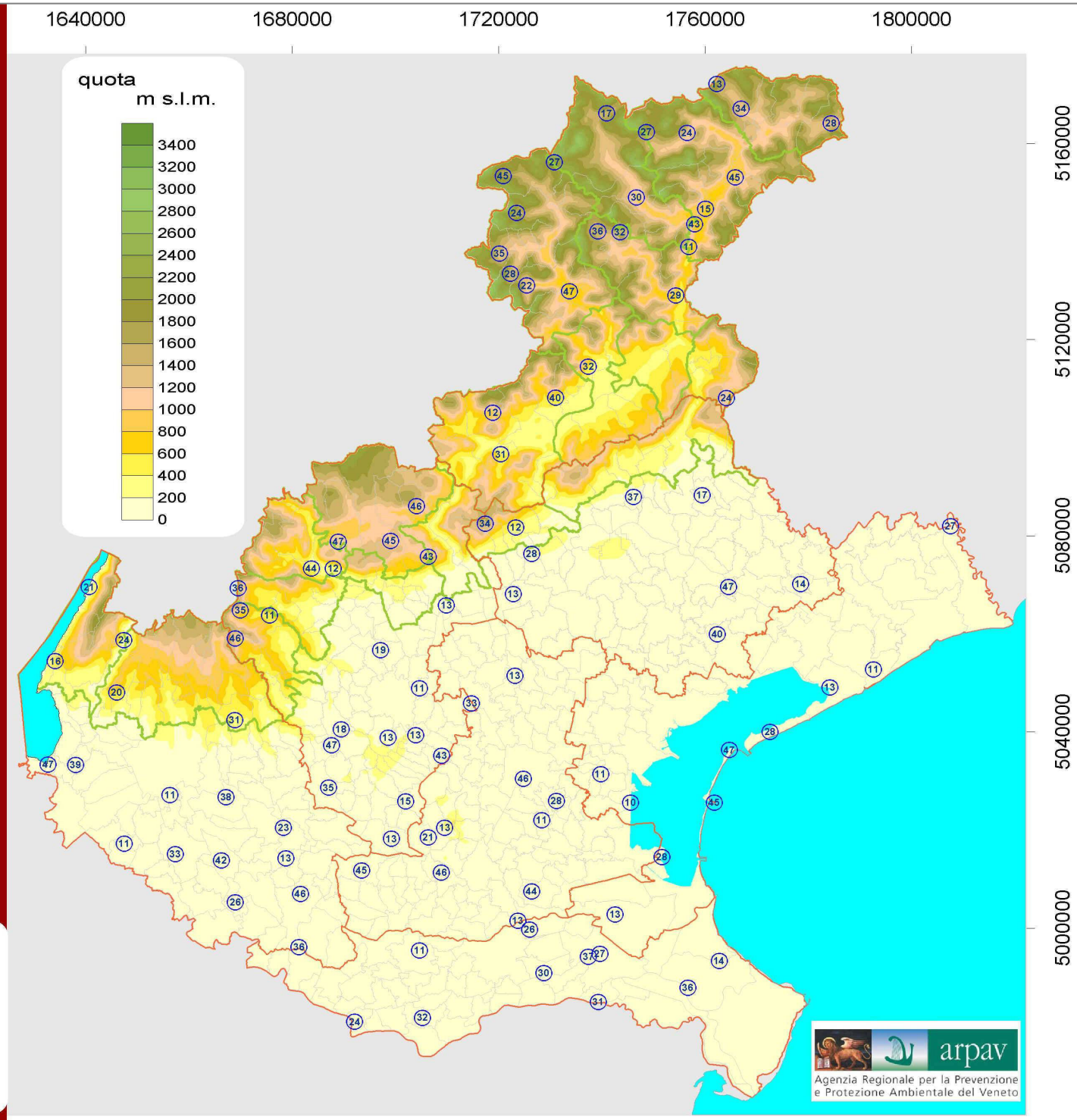

Progetto Clima e Foreste - 2011 - Sistema di riferimento Gauss Boaga - Fuso Ovest

1984-2010
STAZIONI PLUVIOMETRICHE AUTOMATICHE DELL'A.R.P.A.V.
STAZIONI OPERATIVE PER 7-27 ANNI
LOCALIZZAZIONE

C

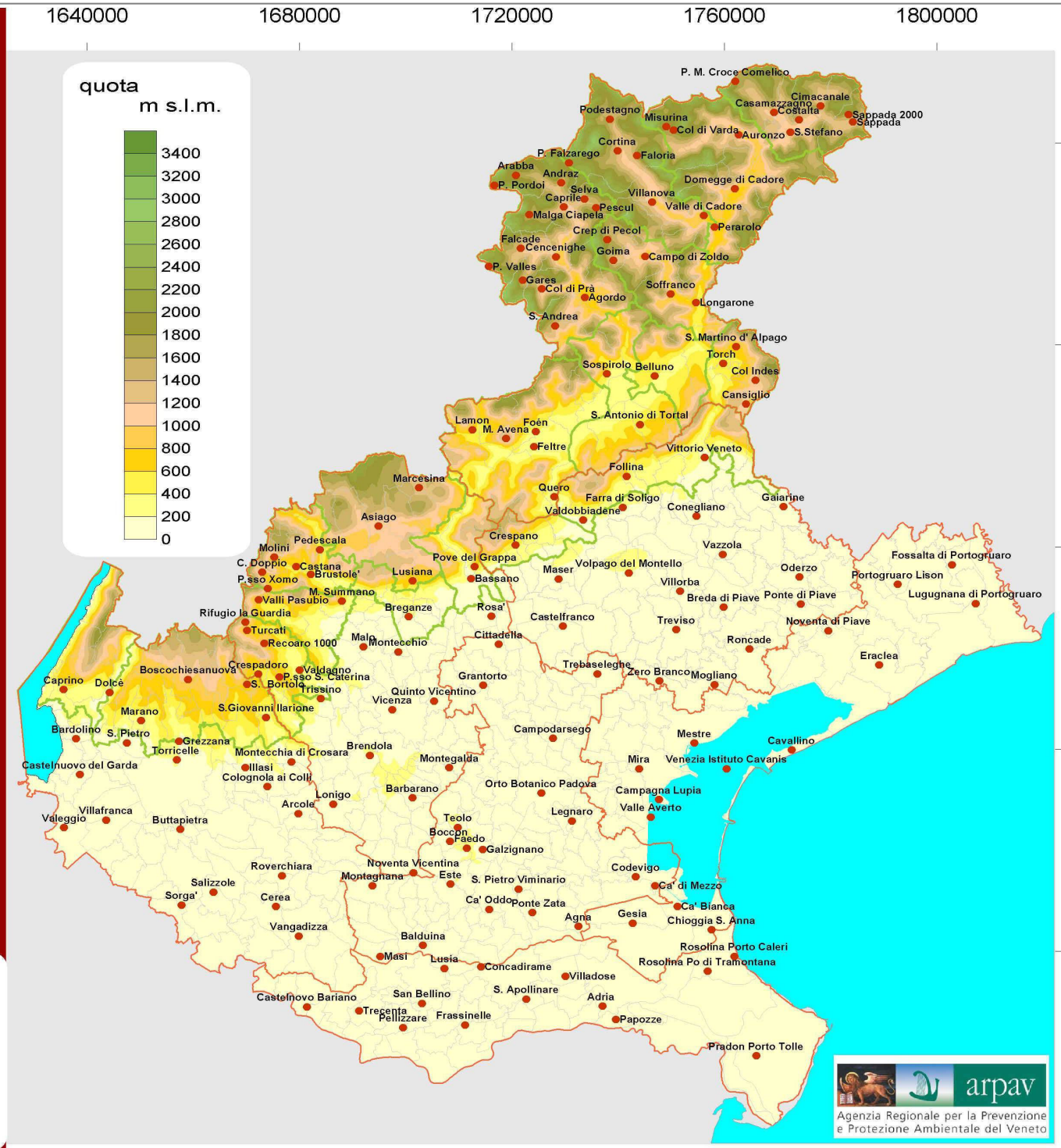

Progetto Clima e Foreste - 2011 - Sistema di riferimento Gauss Boaga - Fuso Ovest

1984-2010
STAZIONI PLUVIOMETRICHE AUTOMATICHE DELL'A.R.P.A.V.
STAZIONI OPERATIVE PER 7-27 ANNI
ANNI DI FUNZIONAMENTO

C.1

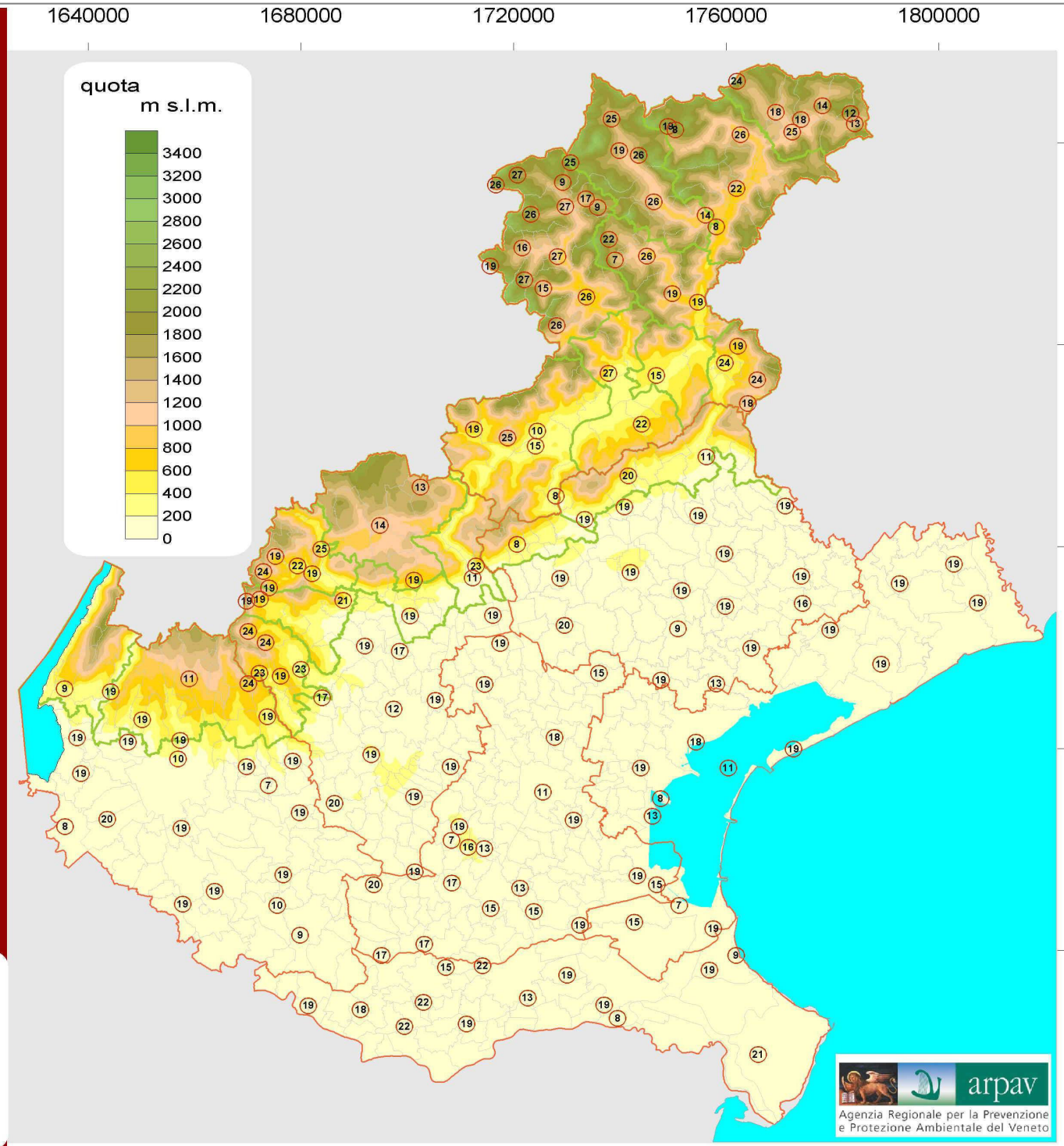

Progetto Clima e Foreste - 2011 - Sistema di riferimento Gauss Boaga - Fuso Ovest