Siccità nel Veneto nel periodo 1978 - 2005
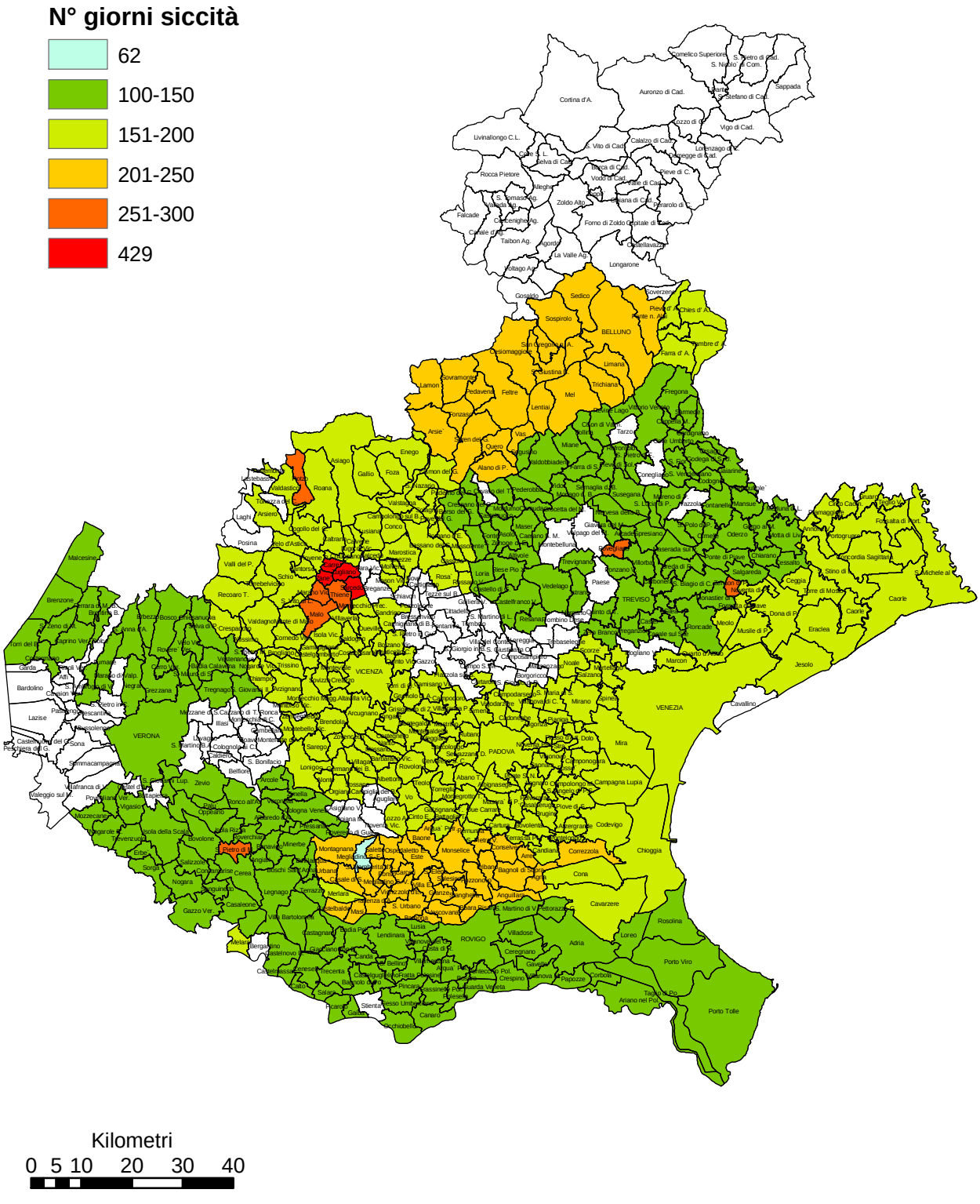
Rif: D.G.R. legge 14/02/1992, n° 185; legge 24/05/1970, n° 364; legge 15/10/1981, n° 590