

# Incontro tecnico per la raccolta, verifica e trasmissione delle informazioni sui rifiuti urbani DGRV n. 336/21

Treviso, 4 febbraio 2026

[Rifiuti - Agenzia Regionale per la Prevenzione e Protezione  
Ambientale del Veneto \(arpa.veneto.it\)](#)

**% RD: Risultati raggiunti e normativa regionale di riferimento**

**Aggiornamento normativo**

**Pianificazione flussi rifiuti e tariffa unica**

**ORSo**

**Quesiti vari ed altre informazioni**

## % RD: Risultati raggiunti e normativa regionale di riferimento

Aggiornamento normativo

Pianificazione flussi rifiuti e tariffa unica

ORSO

Quesiti vari ed altre informazioni

# Risultati raggiunti 2024



arpav



## RAPPORTO RIFIUTI URBANI Edizione 2025



*Produzione e Gestione 2024  
con indicatori bacini territoriali*

### RAPPORTO RU

<https://www.arpa.veneto.it/temi-ambientali/rifiuti/file-e-allegati/rapporti-rifiuti-urbani>

### BANCA DATI RU

<https://www.arpa.veneto.it/temi-ambientali/rifiuti/banca-dati-dei-rifiuti-urbani>

# %RD 2024

Indicatore	Unità di misura	Anno 2024	Variazione 2024/2023
Percentuale di RD¹ (metodo DM 26/05/2016)	%	78,2	+0,6

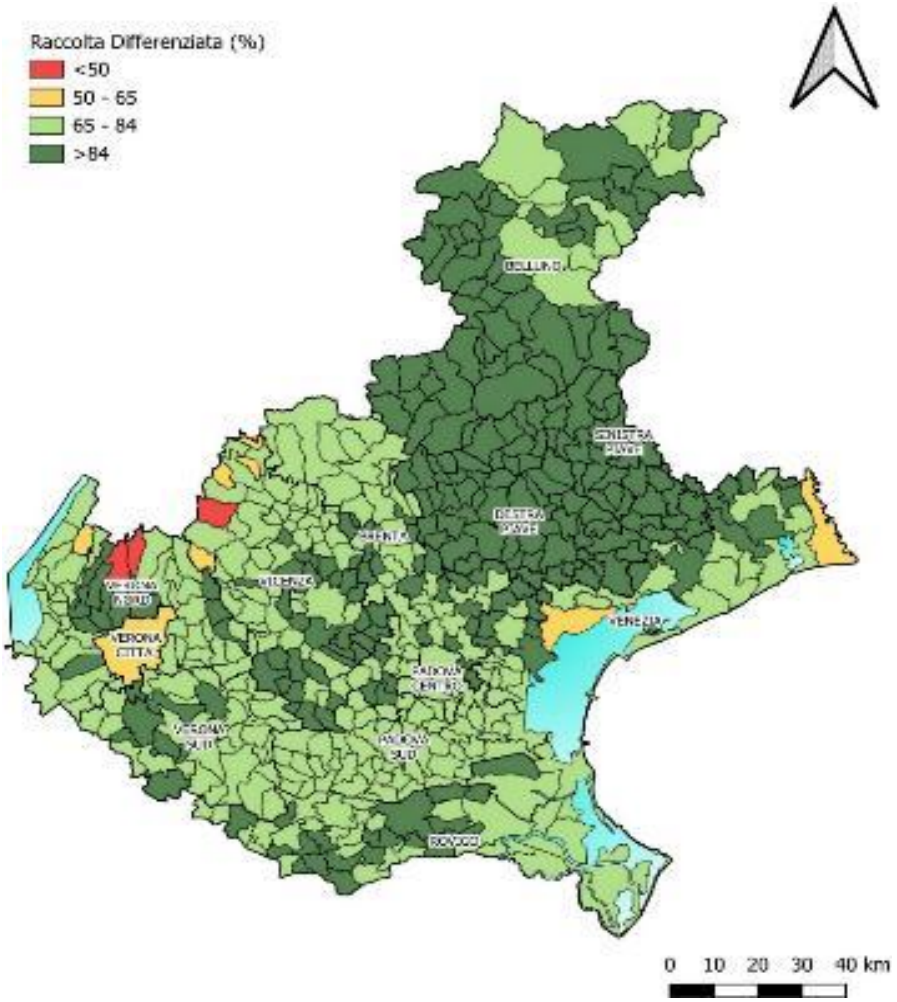

**78,2 %**  
Metodo DM 26 maggio 2016

**ISPRA**  
67,7% Italia  
74,2% Nord

**Obiettivo di legge  
al 2012: 65%** ← **98% COMUNI  
89% POPOLAZIONE**

**Obiettivo di Piano  
al 2030: 84%** ← **47% COMUNI  
41 % POPOLAZIONE**



# Produzione RU 2024



arpav

Indicatore	Unità di misura	Anno 2024	Variazione 2024/2023
Produzione totale di RU	t	2.325.828	+3,2%

Pro capite RU  
medio  
478 kg

**ISPRA:**  
Italia 508 kg  
Nord 534 kg

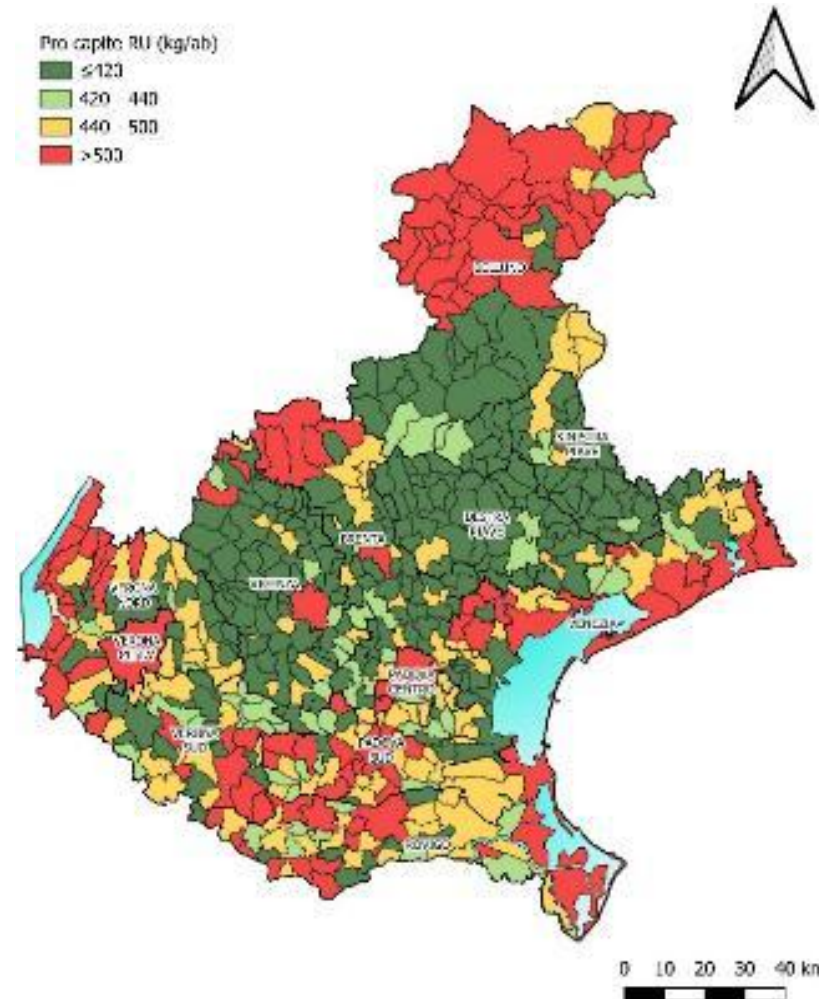

Obiettivo di  
Piano  
420 Kg/ab

**48%** comuni  
proc RU < **420 kg**

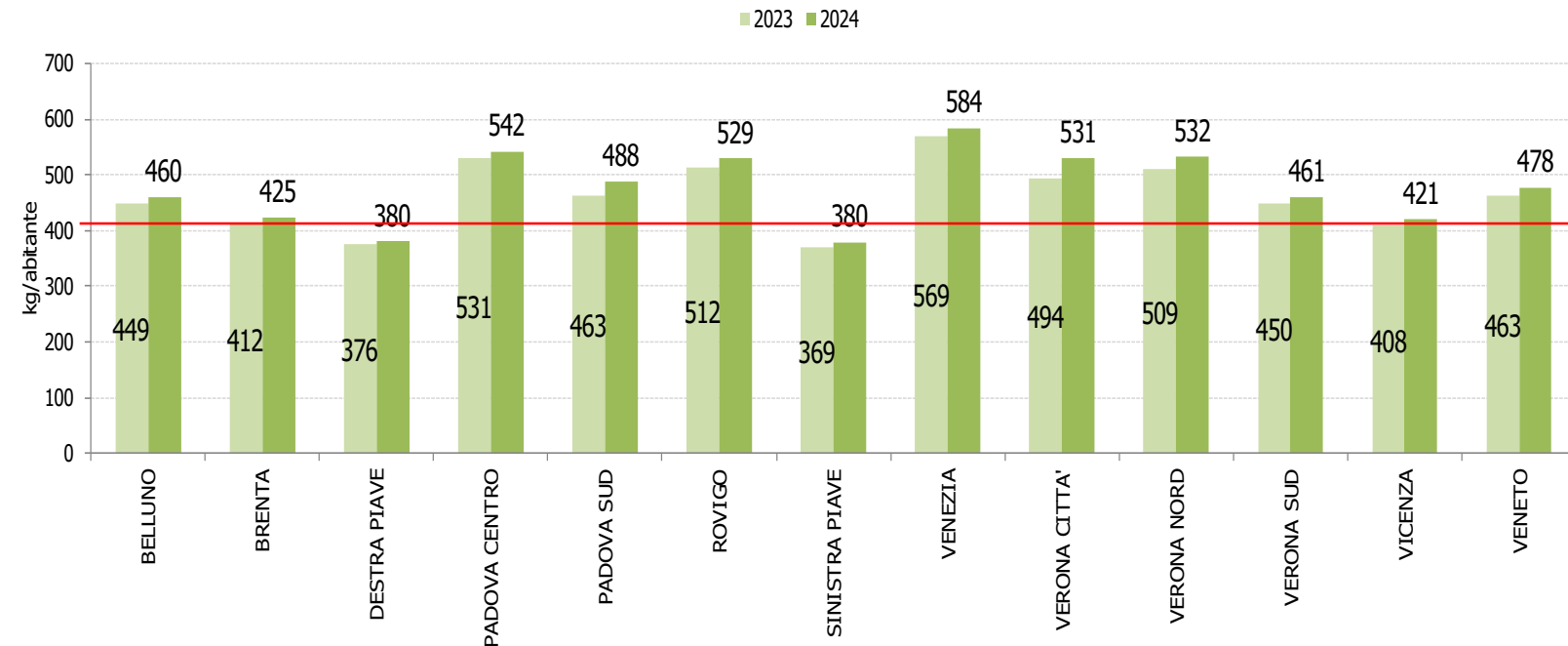



# Rifiuto Residuo 2024



arpav

Obiettivo medio a livello regionale da  
Piano < 80 kg/ab

**RESIDUO  
REGIONALE PRO  
CAPITE  
113 kg**

**ISPRA**  
**164 kg Italia**  
**138 kg Nord**

Pro capite RUR (kg/ab)

- ≤80
- 80 - 90
- 90 - 100
- 100 - 150
- >150

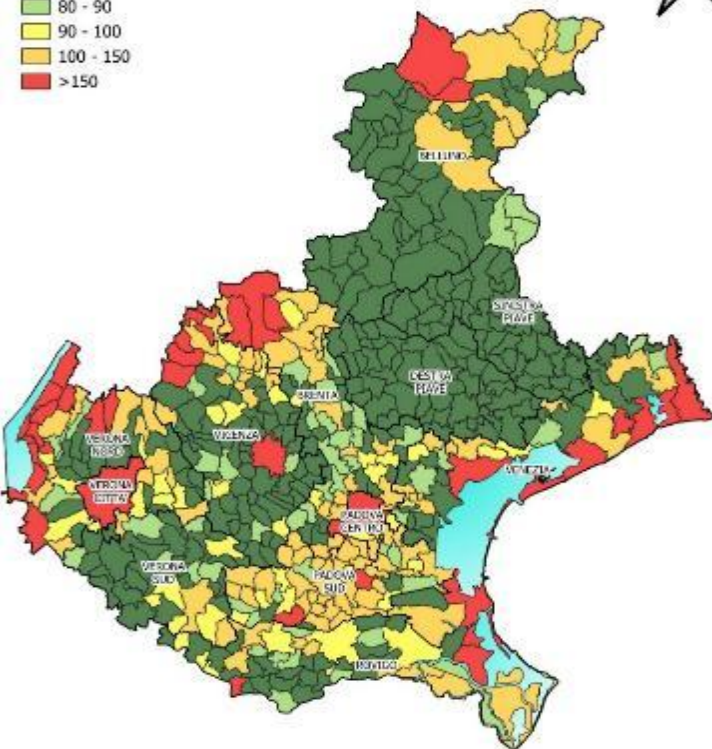

raggiunto  
da **303 Comuni**  
(54%)  
Da 3 bacini su 12  
(22% della  
popolazione)



# Destino raccolte differenziate

Produzione rifiuti raccolti in  
maniera differenziata

t/anno

1.774 mila

RU PARTICOLARI E RAEE  
6%

ORGANICO A RECUPERO  
31%

SPAZZAMENTO E INGOMBRANTI  
A RECUPERO  
6%

FRAZIONI SECHE A RECUPERO  
32%

200301 A SELEZIONE-  
CERNITA  
2%

comparto industriale con oltre  
1000 impianti

- Recupero frazione organica
- Selezione/cernita rec. secche riciclabili e residue
- Trattamento meccanico biologico RU
- Termovalorizzazione RU
- Discariche smaltimento RU







# Responsabilizzazione delle utenze nella raccolta e nel pagamento



arpav

**Obiettivo di Piano: incrementare le amministrazioni con pagamento commisurato alla propria produzione di rifiuti**

- TARI TRIBUTO PRESUNTIVA  
Art. 1, comma 651 e 652 legge 147/2013
- TARI TRIBUTO PUNTUALE  
Art. 1, comma 651 legge 147/2013
- TARIFFA PUNTUALE CORRISPETTIVA  
Art. 1, comma 668 legge 147/2013

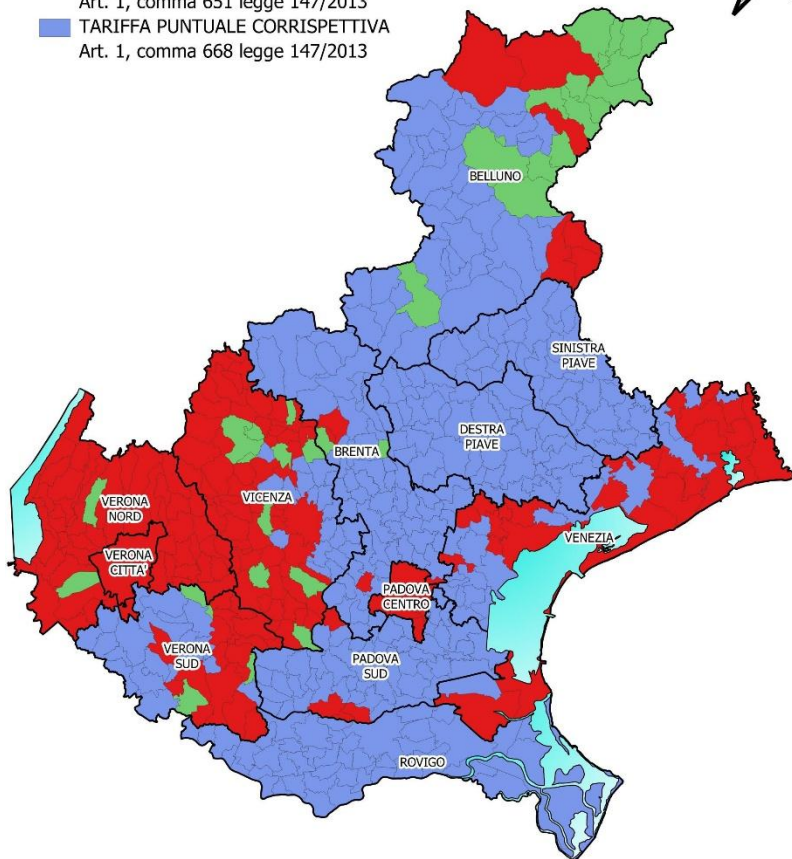

0 10 20 30 40 km

Garantisce migliori performance di %RD

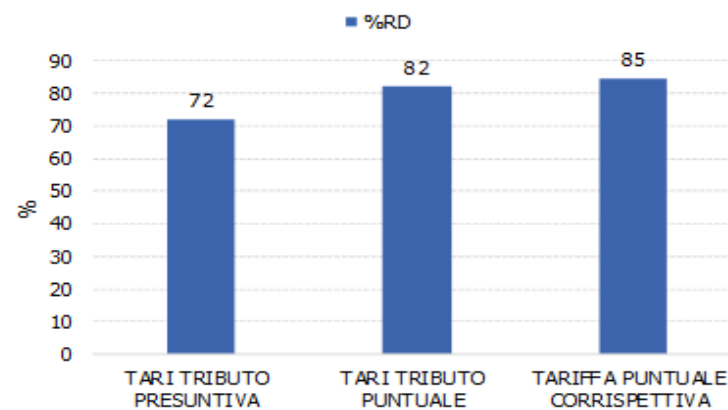

Garantisce migliori performance di riduzione RUR

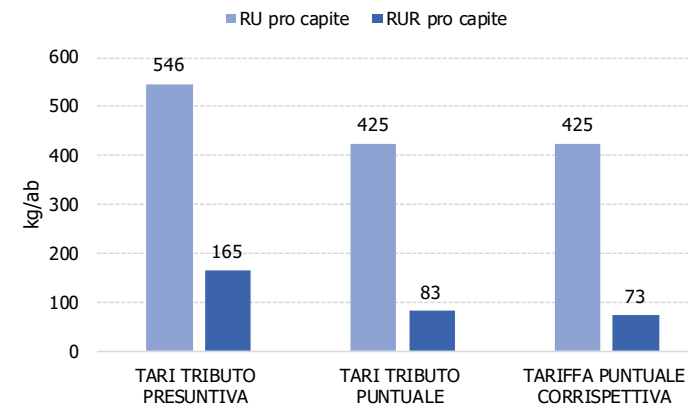

**COSTO MEDIO  
PER KG DI  
RIFIUTO**

**0,34 €/kg**

ISPRA 0,42 €/kg  
Nord 0,35 €/kg

**COSTO MEDIO  
PRO CAPITE**

**167 €/ab**

ISPRA 214 €/ab  
Nord 187 €/ab

\*conteggio eseguito considerando il 97% dei comuni del Veneto

**DGRV 336/21**  
**aggiornamento all. A 288/14**

**DGRV 1121/21**  
**rifiuti abbandonati esclusi dal calcolo %RDE**

**DGRV 544/23**  
**modifiche scadenze ed obblighi**



- **no simili extra servizio pubblico per calcolo %RDE e pianificazione flussi**
- **scadenza 28/02 (02/03/2026 per i dati 2025) per iniziative riuso beni e riduzione spreco alimentare**

## COSA PREVEDE?



MODALITÀ  
DI CALCOLO

2 TIPOLOGIE  
DI % RD

# SCARICA IL RAPPORTO RU 2025



arpav



## RAPPORTO RIFIUTI URBANI Edizione 2025



*Produzione e Gestione 2024  
con indicatori bacini territoriali*

IL BACINO TERRITORIALE DESTRA PIAVE				
Bacino	Comune	%RD con simili (Metodo DM 26/05/2016)	Produzione pro capite RU (kg/ab*anno)	Produzione pro capite RUR (kg/ab*anno)
DESTRA PIAVE	Altivole	90,4	333	36
	Arcade	93,1	358	28
	Asolo	92,4	412	34
	Borso del Grappa	92,3	373	32
	Breda di Piave	92,8	349	29
	Caerano di San Marco	92,0	372	32
	Carbonera	91,2	346	34
	Casale sul Sile	88,4	376	47
	Casier	89,9	384	41
	Castelluccio	92,6	384	31
	Castelfranco Veneto	88,2	444	56
	Castello di Godego	89,7	296	35
	Cavasol Tomba	89,7	352	41
	Comuda	89,5	408	46
	Crocetta del Montello	87,8	335	46
	Fonte	90,7	388	39
	Giavera del Montello	91,8	345	32
	Istrana	88,8	322	40
	Loria	91,2	295	29
	Maser	93,7	344	25
	Maserada sul Piave	91,4	371	35
	Monastier di Treviso	86,0	456	68
	Monfumo	93,6	328	25
	Montebelluna	89,4	410	47
	Morgano	91,9	348	32
	Nervesa della Battaglia	91,6	358	35
	Paese	90,7	360	36



## 2 tipologie di %RD

**A FINI STATISTICI**

**DM 26/05/2016**



**78,2%**

**A FINI ECOTASSA**

**Classe di  
appartenenza**  
(no espressione %)



**COMUNI ASSOGGETTATI AL  
PAGAMENTO DEL TRIBUTO IN  
FUNZIONE DELLA CLASSE DI  
APPARTENENZA**

## 2 tipologie di %RD

### A FINI STATISTICI

Linee guida contenute  
nel DM 26/05/2016

- RECUPERO MATERIA ED ENERGIA
- INGOMBRANTI MULTIMATERIALE E SPAZZAMENTO A RECUPERO AL **LORDO** DEGLI SCARTI
- INERTI max 15 kg/ab \*anno
- FRAZIONE UMIDA INCLUSO IL CD max 80 kg/ab\*anno. Formula compostaggio domestico (CD)
- NO CIMITERIALI
- SI RIFIUTI SIMILI

### A FINI ECOTASSA

Classe di appartenenza

- RECUPERO MATERIA
- CONSIDERA INGOMBRANTI MULTIMATERIALE E SPAZZAMENTO A RECUPERO AL **NETTO** DEGLI SCARTI
- INERTI NO
- CD (formula diversa) e TURISMO
- NO ABBANDONATI

## 2 tipologie di %RD

FRAZIONE	CER	%DM (26/05/2016)	%ECOTASSA
INGOMBRANTI	200307	SI LORDO (RD SE A RECUPERO)	SI NETTO (RD SE A RECUPERO)
SPAZZAMENTO	200303	SI LORDO (RD SE A RECUPERO)	SI NETTO (RD SE A RECUPERO)
MULTIMATERIALE	150106	SI LORDO (RD SE A RECUPERO)	SI NETTO (RD SE A RECUPERO)
CD		SI (MAX 80kg/ab*anno) CD=UC (3 abitanti per utenza)*240kg	SI CD=(UC/Utenze domestiche totali)*n. ab*0.25kg*365
TURISMO		NO	SI

## 2 tipologie di %RD

FRAZIONE	CER	%DM (26/05/2016)	%ECOTASSA
<b>ABBANDONATI*</b>	VARI	Inclusi nel calcolo	Esclusi dal calcolo
<b>SPIAGGIATI</b>	200303	Non considerati	Non considerati
<b>PESCATI</b>		Non considerati	Non considerati
<b>SIMILI EXTRA SERVIZIO PUBBLICO</b>	VARI	SI**	NO

\*Solo per i rifiuti abbandonati per cui si sia attivata una procedura ai sensi dell' art. 192 del TUA o per cui vi sia agli atti Comunali una segnalazione o un esposto o oggetto di campagne di pulizia autorizzate (DGRV 544/2023)

\*\*NO obbligo compilazione ORSo (DGRV 544/2023)

## 2 tipologie di %RD

### CER DIFFERENTI

FRAZIONE	CER	%DM (26/05/2016)	%ECOTASSA
RIFIUTI DA C&D	170107	SI (RD)	NO
	170904	SI (RD)	NO
ALTRI RIFIUTI	200203	SI (RD)	SI (RUR)
	200399	SI (RUR)	NO
RAEE	160210	SI (RD)	NO
	160211	SI (RD)	NO
	160212	SI (RD)	NO
	160213	SI (RD)	NO
	160214	SI (RD)	NO



## TEMPISTICHE PER I **CONSIGLI DI BACINO**

DGR. 988/22 PRGR

**2** - entro il **28 febbraio**  
dell'anno successivo a  
quello di riferimento  
(DGRV 544/2023)



2 marzo 2026

- ✓ Art. 25 riuso e preparazione per il riutilizzo
- ✓ Art. 26 riduzione spreco alimentare
- ✓ Art. 28 tasso di riciclaggio (analisi merceologiche)

**Articolo 25 – Riuso e preparazione per il riutilizzo**, comma 5 della Norma di Piano dell'Aggiornamento

Per accedere ai finanziamenti previsti dalla linea di finanziamento “Linea 2” del “Fondo incentivante di Piano” di cui all’art. 10 comma 5 i comuni e/o Consigli di bacino dovranno aver attivato almeno una iniziativa all’anno legata al sostegno del riuso dei beni. Le iniziative andranno rendicontate tramite l’applicativo web O.R.So, nell’apposita sezione.

**Articolo 26 – Riduzione dello spreco alimentare**, comma 4 della Norma di Piano dell'Aggiornamento del PRGR

Per accedere ai finanziamenti previsti dalla linea di finanziamento “Linea 2” del “Fondo incentivante di Piano” di cui all’art. 10 comma 5 i comuni e/o Consigli di bacino dovranno aver attivato almeno una iniziativa all’anno legata alla riduzione dello spreco alimentare. Le iniziative andranno rendicontate tramite l’applicativo web O.R.So, nell’apposita sezione.

**Articolo 28 – Tasso di riciclaggio**, comma 2 della Norma di Piano dell'Aggiornamento del PRGR

Al fine di calcolare il tasso di riciclaggio e monitorarne il miglioramento i Consigli di Bacino di cui alla L.R. 52/2012 provvederanno all’esecuzione di apposite campagne merceologiche, secondo una metodologia standard che verrà definita dall'Osservatorio Regionale Rifiuti di cui all’art. 5 della L.R. 3/2000, sulle principali frazioni dei rifiuti urbani e alla comunicazione annuale dei risultati all'Osservatorio stesso.

## TEMPISTICHE PER I COMUNI/GESTORI

**1 - entro il 30  
settembre**

**2 - entro il 28 febbraio**  
dell'anno successivo a  
quello di riferimento



2 marzo 2026

**3 - entro il 15 maggio**

- ✓ **quantità di RU raccolti** nel primo semestre dell'anno
- ✓ dati annuali di produzione
- ✓ tutte le altre **informazioni minime**
- ✓ chiusa la scheda dell'applicativo web con **password del sindaco**
- ✓ Suddivisione schede consortili/unione
- ✓ **NO DICHIARAZIONE VERIDICITA'**
- ✓ **dichiarazione di veridicità - Allegato B**
- ✓ **eventuali** dichiarazioni degli impianti di recupero di materia - **Allegato C**

## TEMPISTICHE PER I COMUNI/GESTORI

### INFORMAZIONI MINIME OBBLIGATORIE AL 02/03/2026

#### RIFIUTI:

- quantità (x movimenti)
- modalità raccolta
- trasportatori
- impianto di destino

#### COMPOSTAGGIO DOMESTICO:

- tutti i campi

#### INFRASTRUTTURE DI SERVIZIO:

- entrambe le sezioni

#### COSTI E SISTEMA TARIFFARIO

*in caso di  
UNIONI/CONSORZI è  
necessario compilare i  
campi nelle **singole schede  
comunali***

## TEMPISTICHE PER I COMUNI/GESTORI

La "**Dichiarazione di veridicità**" garantisce l'autenticità delle informazioni trasmesse e la responsabilità del soggetto incaricato alla trasmissione (**entro il 15/05**)

I **dati** verranno così considerati **definitivi e non potranno subire variazioni**





- **2/03:** trasmissione dati e chiusura scheda
- **15/5:** invio dichiarazione veridicità (all. B) ed eventuale dichiarazione impianto (all. C)



“L'assenza di tali requisiti comporta il pagamento dell'ecotassa **in misura piena** e l'impossibilità di accesso ai contributi previsti dall'art. 48, comma 1 della L.R. n. 3/2000.”

# DICHIARAZIONE DI VERIDICITÀ

## Modello B della DGRV 336/21



ALLEGATO B alla Dgr n. 288 del 11 marzo 2014

pag. 1/1

### MODELLO DI DICHIARAZIONE DI VERIDICITÀ

Il/La sottoscritt \_\_\_\_\_, nato/a a \_\_\_\_\_, il \_\_\_\_/\_\_\_\_/\_\_\_\_,  
in qualità di **legale rappresentante** del/dei (bacino/consorzio/comune) di \_\_\_\_\_  
codice fiscale \_\_\_\_\_ con sede in via/piazza \_\_\_\_\_, comune \_\_\_\_\_  
**consapevole delle sanzioni penali, nel caso di dichiarazioni non veritiere, di formazione o uso di atti falsi, richiamate dall'art. 76 del D.P.R. 445 del 28 dicembre 2000, con la presente.**

- Vista la vigente regolamentazione regionale;
- Visto, in particolare, quanto disposto dall'art. 39 della L.R. 3/2000, modificato dall'art. 44 della L.R. 3/2013, relativamente alle modalità per il pagamento del tributo speciale per il deposito in discarica dei rifiuti solidi;

a conoscenza delle responsabilità derivanti dall'infedele dichiarazione e dagli omessi versamenti previste dall'art. 3 della L. 549/1995

### DICHIARA

- che le quantità inserite nel programma web fornito dall'Osservatorio Regionale Rifiuti, **corrispondono alle reali quantità raccolte** nel/nei bacino/consorzio/comune di \_\_\_\_\_ nell'anno \_\_\_\_\_ e che le frazioni recuperabili sono state effettivamente avviate a recupero;
- che le quantità indicate sono documentabili e possono essere soggette a verifica e controllo secondo quanto disposto dalla vigente regolamentazione regionale.

Si allega inoltre per il/i rifiuto/i identificato/i dal/i CER \_\_\_\_\_ la dichiarazione dettagliata dell'impianto/i \_\_\_\_\_ attestante l'ottenimento di percentuali di scarto inferiori a quelle previste nel metodo di calcolo della percentuale di raccolta differenziata.

(Luogo e data)

(Firma del legale rappresentante)

(Si allega documento di riconoscimento in corso di validità)

**EVENTUALE**  
**DICHIARAZIONE IMPIANTO**  
**PER AVERE**  
**RICONOSCIMENTO DI %**  
**SCARTO INFERIORI**



# DICHIARAZIONE SCARTI INFERIORI

## Modello C della DGRV 336/21

**VERRA' UTILIZZATO SOLO PER  
I COMUNI CON %RDE  
(con scarti di default) < 65%**

### MODELLO DI DICHIARAZIONE DELL'IMPIANTO DI RECUPERO DI MATERIA

Il/La sottoscritt \_\_\_\_\_, nato/a a \_\_\_\_\_, il \_\_\_\_/\_\_\_\_/\_\_\_\_, in  
qualità di **legale rappresentante** dell'impianto (Ragione Sociale) \_\_\_\_\_  
codice fiscale \_\_\_\_\_ con sede in via/piazza \_\_\_\_\_, comune \_\_\_\_\_  
**consapevole delle sanzioni penali, nel caso di dichiarazioni non veritiere, di formazione o uso di atti  
falsi, richiamate dall'art. 76 del D.P.R. 445 del 28 dicembre 2000, con la presente.**

- Vista la vigente regolamentazione regionale;
- Visto, in particolare, quanto disposto dall'art. 39 della L.R. 3/2000, modificato dall'art. 44 della L.R. 3/2013, relativamente alle modalità per il pagamento del tributo speciale per il deposito in discarica dei rifiuti solidi;

#### DICHIARA

- che le quantità inserite nel programma web fornito dall'Osservatorio Regionale Rifiuti, corrispondono alle reali quantità gestite dal proprio impianto di recupero nell'anno \_\_\_\_\_ e che le frazioni recuperabili sono state effettivamente avviate a recupero;
- che le quantità indicate sono documentabili e possono essere soggette a verifica e controllo secondo quanto disposto dalla vigente regolamentazione;
- di aver ricevuto dal Comune/Consorzio di \_\_\_\_\_ il quantitativo di rifiuto multimateriale (CER 150106) sotto riportato e di aver accertato la presenza delle frazioni estranee nelle percentuali specificate in tabella;
- di aver ricevuto dal Comune/Consorzio di \_\_\_\_\_ i/i rifiuto/i (ingombrante – CER 200307 e/o spazzamento – CER 200303) e di aver prodotto, dal loro recupero, nel corso dell'anno le percentuali di rifiuti avviati a smaltimento specificate nella tabella seguente:

Rifiuto (CER)		Quantità (kg)	Frazioni estranee (%)
Multimateriale (150106)	vetro-metalli		
	vetro-plastica-metalli		
	plastica-metalli		
	carta-plastica-metalli		
Rifiuto (CER)		Quantità annua trattata (kg)	Rifiuti avviati a smaltimento (%)
Spazzamento (200303)			
Ingombranti (200307)			

(Luogo e data)

(Firma del legale rappresentante)

(Si allega documento di riconoscimento in corso di validità)

## Modello C della DGRV 336/21

### **PERCENTUALI DI DEFAULT**

*(prese d'ufficio qualora non sia inviata la dichiarazione dell'impianto)*

CER	TIPOLOGIA RACCOLTA	% SCARTO
150106	MULTIM PESANTE (vetro-metalli)	15
150106	MULTIM PESANTE (vetro-plastica-metalli)	27
150106	MULTIM LEGGERO (plastica-metalli)	24
150106	MULTIM CON CARTA	16
200303	SPAZZAMENTO	45
200307	INGOMBRANTI	70

## TRACCIABILITA' DEL FLUSSO:

- RISALIRE ALL'IMPIANTO DI RECUPERO FINALE MEDIANTE L'ALLEGATO C (**no fermarsi a travaso/stoccaggio**)
- % DI RECUPERO EFFETTIVO (non è sufficiente l'avvio ad operazione R13)
- ALLEGATO C ANCHE DA IMPIANTI FUORI VENETO



# Modalità di trasmissione delle informazioni

## INVIO TRAMITE



[dapve@pec.arpav.it](mailto:dapve@pec.arpav.it)

% RD: Risultati raggiunti e normativa regionale di riferimento

## Aggiornamento normativo

Pianificazione flussi rifiuti e tariffa unica

ORSO

Quesiti vari ed altre informazioni

## LEGGE DI BILANCIO 2026

La **Legge di Bilancio 2026**, Legge 30 dicembre 2025, n. 199 (pubblicata nella G.U.R.I. 30 dicembre 2025 n. 301), in vigore dal **1° gennaio 2026** prevede disposizioni in materia finanziaria ed economica ma anche **ambientale**.

### NOVITA' DI INTERESSE

-TARI - Spostamento al 31 luglio del termine entro il quale i Comuni possono approvare i Piani finanziari del servizio di gestione integrata dei rifiuti urbani, le tariffe e i regolamenti della tassa rifiuti (Tari) e della tariffa corrispettiva.

-RENTRI - Modifica dei soggetti obbligati all'iscrizione al Registro nazionale sulla tracciabilità dei rifiuti previsti dall'art. 188-bis del decreto legislativo 152/2006.

La sostituzione del comma 3-bis prevede un'espressa esclusione di soggetti prima obbligati all'iscrizione

## RENTRI

**Dal 15 dicembre 2025 ed entro il 13 febbraio 2026**, ultima scadenza prevista dal D.M. 59/2023 per l'iscrizione, dovranno iscriversi al RENTRI i **produttori di rifiuti pericolosi fino a 10 dipendenti.**

-A partire dal 13 febbraio 2026, i soggetti obbligati a iscriversi al RENTRI saranno tenuti a utilizzare il FIR digitale.

Il FIR digitale (XFAR) è un documento nativamente informatico che sostituirà il FIR cartaceo dal 13 febbraio 2026. Non è un semplice PDF, ma un file collaborativo che permette l'interazione tra tutti gli attori della filiera.

### **Natura Informatica**

È un "contenitore" dinamico che racchiude le informazioni relative alle diverse fasi del trasporto.

### **Natura Collaborativa**

Permette a tutti gli attori della filiera di interagire sullo stesso documento.

## CENTRI DI RACCOLTA

Consigli di Bacino - Gestori -  
ARPAV - Regione

Adottate in modo volontario

### OBIETTIVO

fornire indicazioni e chiarimenti operativi in materia di tracciabilità dei rifiuti e delle peculiarità connesse alla specifica gestione dei rifiuti urbani legati alla gestione dei Centri di Raccolta.

ALLEGATO: bolla ecologica che potrebbe essere utilizzata come modello di riferimento



REGIONE DEL VENETO

giunta regionale

Data 08/08/2025 Protocollo N° 0389974 Class: H.400.01.1 12 Allegati N° 2

Oggetto: Indicazioni operative sugli adempimenti documentali relativi alla tracciabilità dei rifiuti urbani a seguito dell'introduzione del D.M. 4 aprile 2023, n.59 (Regolamento RENTRI) e conseguenze nell'operatività della gestione dei Centri di Raccolta gestiti ai sensi del DM 8 aprile 2008 e ss.mm.ii.

Ai Comuni del Veneto

Ai Consigli di Bacino del Veneto per l'organizzazione del servizio integrato di raccolta dei rifiuti urbani

e p.c. All'ARPAV  
- Direzione Generale  
- U.O. Economia Circolare e Ciclo dei Rifiuti, End of Waste e Sottoprodotti  
[protocollo@pec.arpa.vi.it](mailto:protocollo@pec.arpa.vi.it)

Alle Province del Veneto

Alla Città Metropolitana di Venezia

Al Ministero dell'Ambiente e della Sicurezza Energetica  
Direzione generale economia circolare e bonifiche  
[ecb@pec.mase.gov.it](mailto:ecb@pec.mase.gov.it)

Alla Regione Autonoma della Sardegna  
Coordinatrice della Commissione ambiente ed energia  
Assessorato Difesa dell'ambiente  
Servizio Tutela dell'atmosfera e del territorio  
[difesa.ambiente@pec.regione.sardegna.it](mailto:difesa.ambiente@pec.regione.sardegna.it)

In riferimento all'oggetto, ARPAV - U.O. Economia Circolare e Ciclo dei Rifiuti, End of Waste e Sottoprodotti ha predisposto, su richiesta dei Consigli di Bacino, un documento recante le indicazioni utili nelle pratiche gestionali per i gestori operanti nel territorio regionale, relative alle cosiddette "Scritture Ambientali" (Documenti di trasporto, Formulare, Registri di Carico/Scarico, RENTRI).

Il documento, nato dal confronto con Consigli di Bacino e Gestori del servizio del Veneto, trasmesso con nota prot. n. 61950 del 11.07.2025, acquisita al prot. regionale n. 343285 in pari data, si propone quale ausilio, da adottarsi in maniera volontaria, in merito alla corretta tenuta e compilazione dei principali documenti amministrativi legati alla gestione dei rifiuti urbani in relazione agli specifici aspetti legati alla gestione dei Centri di Raccolta.

L'obiettivo è di fornire indicazioni e chiarimenti operativi alla luce delle modifiche apportate al D.lgs. 3 aprile 2006, n. 152 "Norme in campo ambientale" (in particolar modo con il D. Lgs. 116/2020 e il DM 59

ARPAV AOO UNICA  
Protocollo Arrivo N. 70829/2025 del 08-08-2025  
Allegato 3 - Class. 10.1.4 - Copia Documento



Agenzia Regionale per la Prevenzione e Protezione Ambientale del Veneto

Area Tecnica e Gestionale  
Unità Organizzativa Economia Circolare, Ciclo dei Rifiuti, End of Waste e Sottoprodotti



Indicazioni operative su aspetti delle  
scritture ambientali nell'ambito della  
gestione dei Rifiuti Urbani nei Centri  
di Raccolta

ARPAV AOO UNICA  
Protocollo Arrivo N. 70829/2025 del 08-08-2025  
Allegato 3 - Class. 10.1.4 - Copia Documento



## REGOLAMENTAZIONE RIFIUTI VERDI

Con Legge 191 del 13/12/24 i residui prodotti sono normativamente classificati come rifiuti urbani



(Circolare MASE 3 marzo 2025)

- Non sono scarti agricoli liberamente gestibili.
- Rientrano nelle regole di gestione dei rifiuti urbani.
- Richiedono una gestione tracciata e conforme (trasporto, smaltimento/recupero).



### Conferimento ai Centri di Raccolta (CdR):

- I Comuni/Gestori possono limitare accesso/quantità per le utenze professionali (UND).
- Potrebbero essere previsti costi specifici o modalità dedicate.

m\_amte.MASE.REGISTRO UFFICIALE.USCITA.0039940.03-03-2025



*Ministero dell'Ambiente  
e della Sicurezza Energetica*  
DIPARTIMENTO SVILUPPO SOSTENIBILE

IL CAPO DIPARTIMENTO

All'ANCI

Ad UTILITALIA

Al Consorzio Italiano Compostatori (CIC)

Al Consorzio Italiano Biogas (CIB)

Ad ASSOAMBIENTE

A CONFINDUSTRIA-CISAMBIENTE

p.c.

Al Vice Ministro  
On. Vannia Gava

Al Direttore Generale ECB  
Ing. Luca Proietti

Al Centro Nazionale Rifiuti di ISPRA  
Dott. Andrea Lanz

A CONFINDUSTRIA nazionale  
Avv. Marco Ravazzolo

OGGETTO: DL AMBIENTE- GESTIONE DEI RIFIUTI DA SFALCI E POTATURE  
DEL VERDE – ISTRUZIONI OPERATIVE



## REVISIONE DM CENTRI DI RACCOLTA

Nel 2024 il Ministero dell'Ambiente e della Sicurezza Energetica ha avviato il percorso di revisione della normativa sui centri di raccolta comunali (del Decreto 8 aprile 2008).

**ottobre 2025 discussione nel tavolo di coordinamento tecnico  
interregionale**

**...work in  
progress...**

% RD: Risultati raggiunti e normativa regionale di riferimento

Aggiornamento normativo

**Pianificazione flussi rifiuti e tariffa unica**

ORSO

Quesiti vari ed altre informazioni

# Pianificazione flussi rifiuti e tariffa unica



ALLEGATO A DGR n. 988 del 09 agosto 2022

Obiettivo di Piano	Indicatore RU	Unità di misura	2010	2019	Variazione 2019/2010	Valore atteso 2020 da PRGR	Confronto 2019 vs 2020 <sup>4</sup>	Valutazioni indicatore
4. Minimizzare il ricorso in discarica	Rifiuti urbani smaltiti direttamente in discarica - M	t	230 mila	66 mila	-71%	0	-23%	L'indicatore ha un andamento positivo. Si evidenzia tuttavia che nelle discariche a servizio dei flussi di rifiuto urbano, di cui alla pianificazione regionale, sono conferite considerevoli quantità di rifiuti speciali e/o scarti e sovralli dal trattamento e recupero dei rifiuti urbani. <b>SI RITIENE UTILE IMPLEMENTARE UNA REGIA REGIONALE SUI FLUSSI A SMALTIMENTO E STRATEGIE DI DISINCENTIVAZIONE DEL CONFERIMENTO DEL RUR IN DISCARICA OLTRE CHE AZIONI PER RIDURRE LA QUANTITA' DI SCARTI E SOVALLI DAL TRATTAMENTO DEI RU</b>
	Rifiuti smaltiti direttamente					Decremento		Indicatore di trend positivo, ma non indicativo rispetto

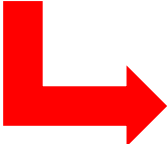

Data 24/12/2025      Protocollo N° 0693542    Class: H.400.01.1      12      Allegati N° 3

Oggetto: Pianificazione regionale dei flussi di rifiuti di origine urbana presso gli impianti di piano e determinazione dei flussi finanziari in applicazione della tariffa unica di conferimento per l'annualità 2026.  
**Trasmissione del decreto del Direttore della Direzione Ambiente e Transizione Ecologica n. 441 del 23.12.2025.**

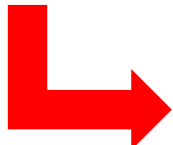

Con riferimento all'oggetto, si trasmette in allegato il Decreto del Direttore della Direzione Ambiente e Transizione Ecologica n. 441 del 23.12.2025 con cui si procede all'individuazione del destino dei flussi del rifiuto urbano residuo e degli scarti della raccolta differenziata da parte dei Consigli di Bacino della Regione del Veneto agli impianti di piano, secondo quanto previsto dall'art. 9 comma 2 delle Norme tecniche di Attuazione del vigente Piano Regionale di Gestione dei Rifiuti Urbani e Speciali per l'annualità 2026. Contestualmente vengono determinati i flussi finanziari in applicazione della tariffa unica di conferimento dei rifiuti di origine urbana, sulla base dei criteri come determinati nella DGR n. 422/2024.

# Pianificazione flussi rifiuti e tariffa unica



## Decreti flussi a partire dal 2022

A partire dal 2025 Tariffa Unica di conferimento agli impianti di Piano.

Anno 2026	Bacino Territoriale	BELLUNO		BRENTA		DESTRA PIAVE		PADOVA CENTRO		PADOVA SUD		ROVIGO		SINISTRA PIAVE		VENEZIA		VERONA CITTA'		VERONA NORD		VERONA SUD		VICENZA		Totale produzione RU e scarti derivati	Adisposizione per emergenze o altre necessità			
	Tipologia di rifiuto RU o derivato da RU	200301, 200307 a smaltimento, 191212 da RUR, CSS	Scarti RD	200301, 200307 a smaltimento, 191212 da RUR, CSS	Scarti RD	200301, 200307 a smaltimento, 191212 da RUR, CSS	Scarti RD	200301, 200307 a smaltimento, 191212 da RUR, CSS	Scarti RD	200301, 200307 a smaltimento, 191212 da RUR, CSS	Scarti RD	200301, 200307 a smaltimento, 191212 da RUR, CSS	Scarti RD	200301, 200307 a smaltimento, 191212 da RUR, CSS	Scarti RD	200301, 200307 a smaltimento, 191212 da RUR, CSS	Scarti RD	200301, 200307 a smaltimento, 191212 da RUR, CSS	Scarti RD	200301, 200307 a smaltimento, 191212 da RUR, CSS	Scarti RD	200301, 200307 a smaltimento, 191212 da RUR, CSS	Scarti RD							
Impianto		Gestione (t)		Gestione (t)		Gestione (t)		Gestione (t)		Gestione (t)		Gestione (t)		Gestione (t)		Gestione (t)		Gestione (t)		Gestione (t)		Gestione (t)		Gestione (t)		Totale RU gestito (t)				
Inceneritore	Hestambiente	12.000	3.365	39.300	3.700	500	1.000	55.000	1.200	4.500	2.000			7.000		1.000		6.700	1.000	5.000	2.000						145.265	1.000		
Inceneritore	AVA		1.000	12.200	2.000																			49.000	8.100		72.300			
Inceneritore	Eco+Eco															80.000												80.000		
Discarica	UM Valle del Boite	1.400																										1.400		
Discarica	GEA	600	2.700	6.500	5.500	16.800	14.600		4.300	4.600	7.000			7.400	2.400	15.000		10.500	4.500	16.500	4.000							122.900	8.200	
Discarica	SESA									16.000					5.000														21.000	1.900
Discarica	Ecoambiente					3.700			2.000				21.000	7.000															33.700	2.500
Discarica	VERITAS					2.500										25.500	25.400												53.400	5.200
Discarica	SIA ri																	1.500		4.500					11.000	11.400			28.400	1.700
Discarica	Le Se																	28.800	2.000	25.000	6.000	23.300	4.350					89.450		
Totale per bacino (t)		14.000	7.065	58.000	11.200	23.500	15.600	55.000	7.500	25.100	9.000	21.000	7.000	14.400	7.400	121.500	25.400	47.500	7.500	51.000	12.000	23.300	4.350	60.000	19.500			647.815	20.500	
Obiettivo produzione da Piano per il 2026		12.300	6.900	53.700	12.700	24.400	17.900	43.000	7.000	23.700	7.700	27.200	6.000	14.900	7.400	117.200	31.000	42.600	5.300	43.800	12.800	18.900	6.300	52.600	18.500			613.800		

## Decreto flussi – annualità 2026

## Tariffa unica: parametri per la valutazione della virtuosità dei territori



Pesi per i vari parametri		
1) RUR/ab Vs TARGET DI PIANO	1,0	14%
2) RUR/ab Vs MEDIA REGIONALE	1,5	21%
3) CAPACITA ASSORB. FLUSSI	1,8	25%
4) MERCEOLOGICHE	0,9	12%
5) COMMISURAZIONE PUNTUALE	0,9	12%
6) RESPONSABIL. UTENTE	0,9	12%
7) MIGLIORAMENTO %RD	0,3	4%
totale ripartizione pesi		100%

**Effetti economici**

## Merceologiche

**Dati necessari per la tariffa  
unica e per il calcolo tasso di  
riciclaggio**

### COMPILAZIONE DA PARTE DEI CONSIGLI DI BACINO

Modulo informatico di  
raccolta dati in attesa di  
ottimizzazione di ORSo



### Art. 28 DGRV 988/22 - Tasso di riciclaggio

Il presente modulo prevede la compilazione da parte dei Consigli di Bacino dei dati derivanti dalle analisi merceologiche effettuate dai comuni/gestori operanti nel territorio di competenza nell'annualità 2024.

I dati saranno utilizzati nella valutazione dei criteri di efficienza relativi alla tariffa unica di conferimento agli impianti di piano.



**entro il 02/03/2025**



## Merceologiche COMPILAZIONE DA PARTE DEI CONSIGLI DI BACINO

Consiglio di Bacino \*

Scegli

!

 Questa è una domanda obbligatoria

Analisi merceologiche effettuate

Fazioni merceologiche analizzate \*

☐ Carta e cartone

☐ Legno

☐ Metalli

☐ Multimateriale leggero (PM)

☐ Multimateriale pesante (VM)

☐ Multimateriale pesante (VPM)

☐ Plastica

☐ RAEE

☐ Residuo

☐ Tessili

☐ Umido

☐ Verde

☐ Vetro

Rendicontazione analisi su carta e cartone

Carta e Cartone - Numero analisi effettuate \*

La tua risposta

Carta e Cartone - Numero abitanti rappresentati \*

La tua risposta

Carta e Cartone - Quantità totale scarti (kg) \*

2.5

!

 Inserire il quantitativo in kg senza decimali

Carta e Cartone - Quantità totale rifiuto analizzato (kg) \*

2.5

!

 Inserire il quantitativo in kg senza decimali

Facoltativo: spazzamento e ingombranti

## Procedura valutazione merceologiche per tariffa unica conferimento agli impianti minimi

Definizione di un indice di efficienza che considera alcune frazioni per le quali si richiede:

- il numero di analisi effettuate nell'anno di riferimento;
- il numero di abitanti rappresentati dalle analisi svolte;
- la quantità totale di scarti in kg (come somma per tutte le analisi a disposizione);
- la quantità totale di rifiuto analizzato in kg (come somma per tutte le analisi a disposizione).

### Frazioni considerate

1. carta e cartone
2. legno
3. metalli
4. multimateriale leggero PM
5. multimateriale pesante VM
6. multimateriale pesante VPM
7. plastica rigida
8. RAEE
9. residuo
10. tessili
11. umido
12. verde
13. vetro

Le frazioni evidenziate in rosso sono quelle per cui **attualmente** ci si concentra per il calcolo ai fini della tariffa unica.



% RD: Risultati raggiunti e normativa regionale di riferimento

Aggiornamento normativo

Pianificazione flussi rifiuti e tariffa unica

**ORSO**

Quesiti vari ed altre informazioni

**Inserimento dati ORSo per i Consigli di Bacino**

**Inserimento dati ORSo per i Comuni e Gestori**

## CONSIGLI DI BACINO: ACCESSO A ORSO

### Verifica attuazione azioni di Piano

- ✓ Art. 25 riuso e preparazione per il riutilizzo
- ✓ Art 26 riduzione spreco alimentare
- ✓ Art. 28 tasso di riciclaggio (analisi merceologiche) – modulo Google slides precedenti

### FORNITURA CREDENZIALI

### COMPILAZIONE SCHEDE PER L'ACCESSO ALLE LINEE DI FINANZIAMENTO **entro 02/03**

# ORSO CdB Accesso scheda



arpav

ORSO3.0

HOME

SCHEDA COMUNI

SCHEDA IMPIANTI

SERVIZIO

CONTATTI

Home Area di amministrazione

54

Messaggi non letti nel forum

VAI AL FORUM

44

Visitatori correnti

13/12/2024 09:41:52

Ultimo aggiornamento servizio

Consiglio di Bacino Padova Centro

## Scheda Comuni

compilazione scheda comuni o unioni/consorzi

Regione **Veneto** Anno/periodo **2023 - gennaio-dicembre** Provincia / Bacino **PADOVA CENTRO (Bacino)** **Cerca** ☐ Mostra schede non compilate

A B C D E F G H I J K L M N O P Q R S T U V W X Y Z

ISTAT Comune	Comune	Stato	Azione	Operazione
028001	Abano Terme			
028003	Albignasego			
028028	Casalserugo			
028995	Consiglio di Bacino Padova Centro			
028060	Padova			
028069	Ponte San Nicolò			



 INFORMAZIONI AGGIUNTIVE

 Compostaggio domestico

 Sistema tariffario (non

## Per Inserire:

- Giornate del Riuso
- Centri del Riuso DGR 1294/23

Macrocategorie	Categorie	Voci
<div><div>(2) Cancelleria e carta per ufficio</div><div>(2) Alimenti (mense e forniture)</div><div>(3) Edilizia</div><div>(2) Contratti di servizio per la gestione degli edifici</div><div>(3) Trasporto pubblico, mezzi di trasporto e mobilità sostenib</div><div>(3) Arredo (per interni e per esterni e complementi d'arredo)</div><div>(4) Abbigliamento e calzature</div><div>(2) Gestione altre attività</div><div>(1) Gestione dei rifiuti</div><div>(1) Servizi urbani e al territorio</div><div>(3) Prodotti di consumo vari</div><div>(9) AZIONI DI PREVENZIONE</div><div>(1) Stampati</div><div>(1) trasporto pubblico mezzi di trasporto e mobilità sostenibi</div><div>(1) attrezzature elettriche ed elettroniche per ufficio</div><div>(2) PIANO GESTIONE RIFIUTI VENETO</div></div>	<div><div>(2) Art. 25 - Riuso e preparazione per il riutilizzo</div><div>(1) Art. 26 - Riduzione dello spreco alimentare</div></div>	

Elemento selezionato:

Macrocategoria: PIANO GESTIONE RIFIUTI VENETO

Note sull'elemento selezionato:

## Macrocategorie

- (2) Cancelleria e carta per ufficio
- (2) Alimenti (mense e forniture)
- (3) Edilizia
- (2) Contratti di servizio per la gestione degli edifici
- (3) Trasporto pubblico, mezzi di trasporto e mobilità sostenibile
- (3) Arredo (per interni e per esterni e complementi d'arredo)
- (4) Abbigliamento e calzature
- (2) Gestione altre attività
- (1) Gestione dei rifiuti
- (1) Servizi urbani e al territorio
- (3) Prodotti di consumo vari
- (9) AZIONI DI PREVENZIONE
- (1) Stampati
- (1) trasporto pubblico mezzi di trasporto e mobilità sostenibile
- (1) attrezzature elettriche ed elettroniche per ufficio
- (2) PIANO GESTIONE RIFIUTI VENETO**



# ORSO CdB (art. 25)



Categorie

- (2) Art. 25 - Riuso e preparazione per il riutilizzo
- (1) Art. 26 - Riduzione dello spreco alimentare

Voci

- Centri del Riuso
- Impianti di preparazione per il riutilizzo

Voci singole    Voci congiunte

Voce	u.m.	q.tà acquistata (GPP)	costo totale (GPP)	q.tà totale (GPP+non GPP)
PIANO GESTIONE RIFIUTI VENETO				
Art. 25 - Riuso e preparazione per il riutilizzo				
 Centri del Riuso	Nume ▼	1		

+ Aggiungi

Note



specificare **COMUNE** nel campo note

n. centri del riuso /giornate del riuso

# ORSO CdB (art. 25)



Categorie

(2) Art. 25 - Riuso e preparazione per il riutilizzo  
(1) Art. 26 - Riduzione dello spreco alimentare

Voci

Centri del Riuso  
Impianti di preparazione per il riutilizzo

Voce	u.m.	q.tà acquistata (GPP)	costo totale (GPP)	q.tà totale (GPP+non GPP)
PIANO GESTIONE RIFIUTI VENETO				
Art. 25 - Riuso e preparazione per il riutilizzo				
<div><div>x</div>Impianti di preparazione per il riutilizzo</div>	<div>Nume</div>	<div>3</div>		

+ Aggiungi

Note

Specificare **COMUNE** nel campo note

n. impianti

# ORSO CdB (art. 26)



Categorie

(2) Art. 25 - Riutilizzo e preparazione per il riutilizzo

(1) Art. 26 - Riduzione dello spreco alimentare

Voci

Iniziativa di riduzione dell spreco alimentare

Voci singole

Voci congiunte

Voce	u.m.	q.tà acquistata (GPP)	costo totale (GPP)	q.tà totale (GPP+non GPP)
PIANO GESTIONE RIFIUTI VENETO				
Art. 26 - Riduzione dello spreco alimentare				
<div><div></div>Iniziativa di riduzione dell spreco alimentare</div>	Nume	4		

+ Aggiungi

Note

eventuale  
stima di rifiuto  
non  
prodotto in kg

n. iniziative

## Principali problematiche nell'inserimento dei dati

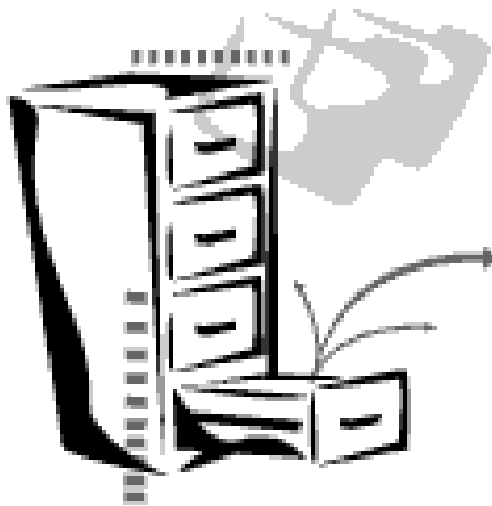

### CONTROLLI ED ELABORAZIONI PER LA BONIFICA DEI DATI

Controllo dati inseriti

Controllo scarti e flussi



## Inserimento dati ORSo per i Comuni/Gestori

**dal 3 marzo ORR**

## **CONTROLLI COMPILAZIONE:**

Controlli informazioni mancanti

Controllo attribuzione alla corretta macrocategoria di rifiuti  
(raccolte differenziate, rifiuti non differenziati ....)

## **CONTROLLI DELLA PRODUZIONE:**

Controlli su pro capiti e variazioni

Variazioni nei sistemi di raccolta

*comunicare il cambio  
nel campo note*

I Richiesta  
chiarimenti

- abitanti non inseriti
- **utenze domestiche e non domestiche non inserite**
- utenze compostaggio non inserite
- trasportatori o destinatari mancanti
- mancano frazioni elementari (200301, 200108, 200201,...)
- compostaggio domestico
- non è stato indicato se è presente un ecocentro nella sezione "infrastrutture di servizio" - "informazioni generali"
- non è stata compilata la sezione "requisiti delle aree"
- utenze domestiche residenziali e non residenziali



ORR: dal 16 maggio

- verifica rispetto trasmissione Allegati B e C
- verifica delle percentuali di scarto dichiarate dagli impianti
- verifica delle frazioni recuperabili avviate a smaltimento *(da togliere alla RD)*
- controlli incrociati e ricostruzione flussi *(importante l'inserimento corretto dei destinatari)*



# A COSA PRESTARE ATTENZIONE ....



# Aggiornare dati del compilatore



arpav

- HOME
- DATI GENERALI
- Compilatore
- Informazioni Comune

Scheda aperta

134

Agordo (BL) [05025001] Scheda gennaio-dicembre 2023

## COMPILATORE

Inserire le informazioni su chi compila la scheda

Le etichette in rosso identificano i dati obbligatori

Compilatore/referente 1

Nome

Cognome

Qualifica

Email

Telefono

Fax

Il compilatore/referente è  
quello che inserisce i dati



Il trattamento dei dati personali avverrà nel rispetto della normativa vigente ed in particolare del Regolamento Europeo 679/2016.  
I dati personali acquisiti sono utilizzati esclusivamente per le finalità di raccolta dati previste dall'art. 205 del D.LGS. 152/2006

Note

# Verificare il n. abitanti e utenze



HOME

DATI GENERALI

Compilatore

Informazioni Comune

## INFORMAZIONI SUL COMUNE

Inserire le informazioni relative al Comune, per l'anno cui si riferisce la scheda

Le etichette in rosso identificano i dati obbligatori

Codice fiscale

Abitanti al 31.12.2023

Numero di utenze domestiche

Numero di addetti

Abitanti equivalenti

Numero di utenze non domestiche

Indirizzo del Comune  
ai fini della compilazione del MUD

Indirizzo

N.

Email del Comune

Email PEC

Email per comunicazioni del modulo fanghi

se presente più di una email separare con il ;

Legale rappresentante  
ai fini della firma del MUD - Sindaco o suo delegato

Nome

Cognome

Unione/Consorzio e/o Bacino

Appartiene ad un ente sovracomunale

No

Nome ente

Funzioni svolte

INSERIRE QUI IL NOME DEL GESTORE

**NB: INSERIRE IL NOME DEL GESTORE PRINCIPALE DEL SERVIZIO  
(non ente di appartenenza es. no UM ma VALPE AMBIENTE)**



# Per le utenze domestiche

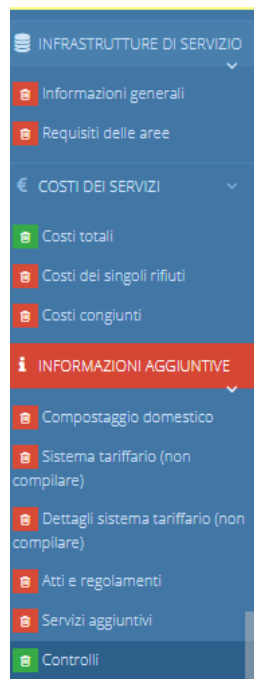

Ambito

UD RESIDENZIALI	Numero	560	Person
		Note	
UD NON RESIDENZIALI	Numero	845	Person
		Note	

Note

- 1 MENU' A SINISTRA CONTROLLI
- 2 + AGGIUNGI CONTROLLO
- 3 AMBITO\_UD RESIDENZIALI: INSERIRE IL DATO IN NUMERO
- 4 + AGGIUNGI CONTROLLO
- 5 UD NON RESIDENZIALI: INSERIRE IL DATO IN NUMERO

# Abitanti equivalenti



- HOME
- DATI GENERALI**
- Compilatore
- Informazioni Comune

## INFORMAZIONI SUL COMUNE

Inserire le informazioni relative al Comune, per l'anno cui si riferisce la scheda

Codice fiscale  
Abitanti al 31.12.2023  
Numero di utenze domestiche

Le etichette in rosso identificano i dati obbligatori

NO

Numero di addetti

Abitanti equivalenti

Numero di utenze non domestiche

**Indirizzo del Comune**  
ai fini della compilazione del MUD

Indirizzo

N.

**Email del Comune**

Email PEC

Email per comunicazioni del modulo fanghi

se presente più di una email separare con il ;

**Legale rappresentante**  
ai fini della firma del MUD - Sindaco o suo delegato

Nome

Cognome

**Unione/Consorzio e/o Bacino**

Appartiene ad un ente sovracomunale

No

Nome ente

INSERIRE QUI IL NOME DEL GESTORE

Funzioni svolte

AE = abitanti residenti + (presenze turistiche/365)

Il dato viene calcolato dall'Osservatorio



## UTENZE DOMESTICHE E UTENZE COMPOSTANTI AI FINI DEL CALCOLO AUTOCOMPOSTAGGIO



Per Unioni/Consorzi è fondamentale suddividere il numero complessivo per i diversi comuni (secondo criterio soggettivo)

***La non corretta compilazione comporterà il non riconoscimento di tale quota***

# Calcolo del Compostaggio Domestico



arpav

## RISPETTO DELLE 3 CONDIZIONI

- 
1. CONVENZIONE
  2. TUTTA LA FRAZIONE ORGANICA  
(+ verde al centro di raccolta in determinati periodi)
  3. CONTROLLI



# Nota della Regione Veneto sull'autocompostaggio

Prot. n. 511498 del 20.11.2014

*“Chiarimenti in merito al riconoscimento della pratica dell'autocompostaggio nel metodo di calcolo della percentuale di raccolta differenziata*

- 1 accordo tra le parti in forma di convenzione
- 2 compostaggio di tutta la frazione organica prodotta

Con la sottoscrizione di questa convenzione, l'utenza si impegna, tra l'altro, a compostare autonomamente la frazione biodegradabile umida e vegetale presente nei rifiuti urbani. E' tenuta inoltre a

Infine, l'amministrazione dovrà regolamentare le modalità di raccolta, nonché gli eventuali costi, nel caso di utenze che, pur aderendo alla pratica dell'autocompostaggio, desiderano comunque mantenere attivo il servizio di raccolta della frazione verde, giustificato dal fatto che, per le caratteristiche delle pertinenze della propria abitazione, in determinati periodi dell'anno si possono verificare produzioni particolarmente abbondanti di rifiuto verde, che non si riescono a trattare in modo autonomo.

- 3 controllo da parte dell'amministrazione



**REGIONE DEL VENETO**  
giunta regionale

Data: 20 NOV 2014 Protocollo N° 511498 Class: C.101 Prot. Fasc. Allegati N° 1

Oggetto: Chiarimenti in merito al riconoscimento della pratica dell'autocompostaggio nel metodo di calcolo della percentuale di raccolta differenziata ai fini della quantificazione dell'ecotassa, ai sensi dell'art. 39 della L.R. 3/2000, DGR dell'11.03.2014, n. 288.

Amministrazioni Provinciali del Veneto  
Dipartimento/Settore Ambiente

Commissari liquidatori degli Enti responsabili di bacino di cui alla DGR n. 2985 del 28.12.2012

Amministrazioni Comunali del Veneto

ARPAV - Direzione generale

Regione Veneto  
Sezione Risorse Finanziarie e Tributi

-Loro sedi-

(Indirizzi Pec in allegato)

Con riferimento alle numerose richieste di chiarimento giunte a questi Uffici in merito all'applicazione del nuovo metodo di calcolo per la certificazione annuale della raccolta differenziata ai fini della quantificazione dell'ecotassa, ai sensi dell'art. 39, comma 4 e 4-bis della L.R. 3/2000, ed in particolare alle modalità per il riconoscimento della pratica dell'autocompostaggio, così come regolamentato con DGR n. 288 dell'11.03.2014, si precisa quanto segue.

Innanzitutto la pratica dell'autocompostaggio (o compostaggio domestico) non rientra nelle attività di gestione rifiuti propriamente dette, ma nelle iniziative volte alla prevenzione della produzione di rifiuti.

Per tale motivo, la stima dei quantitativi destinati a compostaggio domestico non rientra nel calcolo della raccolta differenziata (%RD) per valutare il raggiungimento degli obiettivi normativi, bensì è conteggiata per stabilire le agevolazioni fiscali sul pagamento dell'ecotassa (%RDE), perché, secondo le indicazioni della programmazione regionale, è un'azione di prevenzione da sostenere ed incentivare.

Tutto ciò premesso, nella DGR n. 288 dell'11.03.2014, riguardo ai requisiti necessari per il riconoscimento nel calcolo della %RDE dell'aliquota afferente all'autocompostaggio, è richiesta da parte dell'Ente responsabile dell'organizzazione del servizio di raccolta dei rifiuti urbani (Amministrazione comunale o Bacino territoriale), l'approvazione di uno specifico atto che regoli i rapporti con l'utenza.

Dipartimento Ambiente  
Sezione Tutela Ambiente  
Calle Prati - Cannaregio, 99 - 30121 Venezia - tel 041/2792143-2186 - fax 041/2792445-3940  
e-mail: dir.ambiente@regione.veneto.it - http://www.regione.veneto.it

# Compostaggio domestico

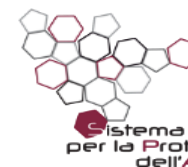

arpav

ORSO 3.0



Scheda chiusa

134

Agordo (BL) [05025001] Scheda gennaio-dicembre 2022

- Imido
- 200108
- verde
- 200201
- ernici, inchiostri, adesivi e resine
- 200127
- etro
- 150107
- RIFIUTI URBANI INDIFFERENZIATI (DM 26/05/16)
- rifiuti urbani non differenziati
- 200301
- Inerti e rifiuti da costruz/demoliz
- inerti e rifiuti da costruz/demoliz
- 170904
- Rifiuti definiti dall'utente
- INFRASTRUTTURE DI SERVIZIO
- Informazioni generali
- Requisiti delle aree
- COSTI DEI SERVIZI
- Costi totali
- Costi dei singoli rifiuti
- Costi congiunti
- INFORMAZIONI AGGIUNTIVE
- Compostaggio domestico
- Sistema tariffario (non compilare)
- Dettagli sistema tariffario (non compilare)
- Atti e regolamenti

## DIFFUSIONE DEL COMPOSTAGGIO DOMESTICO

### Adesione al compostaggio domestico

<p>Vi sono utenze domestiche (nuclei famigliari) che praticano il compostaggio domestico?</p>		<p><input type="radio"/> No</p> <p><input checked="" type="radio"/> SI - quanti</p>	<p><b>Numero di utenze</b></p> <p>669</p> <p>passa a compilazione dettagliata</p> <p><b>Stima rifiuti avviati a compostaggio domestico per 669 utenti</b></p> <p>183.139 Kg</p> <p><math>CD \text{ Compostaggio Domestico (kg)} = (\text{utenze aderenti} / \text{utenze domestiche}) * \text{abitanti} * 0.25 * 365</math></p> <p><b>Stima rifiuti avviati a compostaggio domestico per composte/cumuli</b></p> <p>Kg</p>
<p>Esiste un provvedimento/regolamento comunale che disciplini la pratica del compostaggio domestico?</p>		<p><input checked="" type="radio"/> No</p> <p><input type="radio"/> SI - atto n.</p>	
<p>Esiste un documento formale che attesti la pratica del compostaggio domestico da parte delle utenze?</p>		<p>autodichiarazione</p> <p>convenzione utente/comune</p> <p><input checked="" type="radio"/> No <input type="radio"/> SI</p> <p><input type="radio"/> No <input checked="" type="radio"/> SI</p>	
<p>Esiste un provvedimento comunale che approvi una convenzione tipo e/o il modello di autocertificazione dell'utente?</p>		<p><input type="radio"/> No</p> <p><input checked="" type="radio"/> SI - atto n.</p>	<p>atto n.:</p> <p>delibera n.19 del 31/07/2017</p>
<p>Nel provvedimento sono previsti controlli da effettuarsi da parte dell'ente?</p>		<p><input type="radio"/> No</p> <p><input checked="" type="radio"/> SI</p>	<p>modalità:</p> <p>numero controlli effettuati nell'anno:</p> <p><b>Percentuale su numero utenze: 0,0%</b></p>
<p>Nel provvedimento è previsto che l'utente si impegni a compostare tutta la frazione organica (umido domestico) prodotta e ad accettare i controlli?</p>		<p><input type="radio"/> No</p> <p><input checked="" type="radio"/> SI</p>	<p>note:</p>
<p>Sono previste agevolazioni tariffarie?</p>		<p>sconto % sulla tassa/tariffa complessiva</p> <p><input type="radio"/> No <input checked="" type="radio"/> SI</p> <p>altro</p> <p><input checked="" type="radio"/> No <input type="radio"/> SI</p>	



# Convenzione tipo sul CD

[CLICCA QUI PER SCARICARE IL MODELLO](#)



Allegato Sub B  
alla del. C.C. n° del

## **SCHEMA DI CONVENZIONE PER IL COMPOSTAGGIO DOMESTICO DELLA FRAZIONE UMIDA DEI RIFIUTI URBANI E LA RIDUZIONE DELLA TASSA/TARIFFA DI GESTIONE RIFIUTI**

L'anno \_\_\_\_\_, il giorno \_\_\_\_\_ del mese di \_\_\_\_\_, presso la sede Municipale, tra il Comune di \_\_\_\_\_, successivamente denominato "Comune", Codice Fiscale \_\_\_\_\_, rappresentato dal Segretario Comunale \_\_\_\_\_, ed il Sig. \_\_\_\_\_, successivamente denominato "Utente", nato a \_\_\_\_\_ (\_\_\_\_) il \_\_\_\_\_, Codice Fiscale n° \_\_\_\_\_, residente a \_\_\_\_\_ in Via \_\_\_\_\_ n° \_\_\_\_\_, titolare della posizione n° \_\_\_\_\_ relativa alla Tassa/Tariffa di gestione rifiuti urbani ed in qualità di occupante l'edificio ad uso \_\_\_\_\_, catastalmente censito alla Sezione Unica - Foglio \_\_\_\_\_ - Mappale n° \_\_\_\_\_, sito a \_\_\_\_\_ in Via \_\_\_\_\_ n° \_\_\_\_\_,

### **PREMESSO:**

- che il Regolamento comunale per la gestione dei rifiuti, approvato con deliberazione consiliare n° \_\_\_\_\_ in data \_\_\_\_\_, all'art. \_\_\_\_\_ incentiva il compostaggio domestico della frazione umida dei rifiuti urbani utilizzando strutture o contenitori che, accelerando il processo naturale, evitino lo sviluppo di cattivi odori;
- che il Regolamento comunale per l'applicazione della Tassa/Tariffa per la gestione dei rifiuti urbani, approvato con Deliberazione consiliare n° \_\_\_\_\_ in data \_\_\_\_\_, all'articolo \_\_\_\_\_ prevede una riduzione del \_\_\_\_\_% della Tassa/Tariffa relativamente agli utenti che si impegnino, mediante convenzione, ad effettuare il compostaggio in proprio per il recupero della frazione umida dei rifiuti urbani;
- che il Comune, nell'ambito del programma di raccolta differenziata dei rifiuti urbani, persegue la massima separazione della frazione umida al fine di favorirne la valorizzazione a mezzo compostaggio sottraendola allo smaltimento;
- che il recupero col metodo del compostaggio domestico comporta una diminuzione dei quantitativi di rifiuti da smaltire, con conseguente beneficio in termini di riduzione delle spese di gestione;
- che con deliberazione consiliare n° \_\_\_\_\_ del \_\_\_\_\_ è stato approvato lo schema della presente convenzione, prevista dal Regolamento comunale per l'applicazione della Tassa/Tariffa per la gestione dei rifiuti urbani;
- che la richiesta per la riduzione della Tassa/Tariffa per la gestione dei rifiuti è pervenuta al Comune in data \_\_\_\_\_ e registrata al Protocollo comunale col n° \_\_\_\_\_,

### **SI CONVIENE QUANTO SEGUE:**





Art. 1 - L'Utente si impegna a trattare in proprio, a mezzo compostaggio domestico, la frazione umida dei rifiuti urbani (resti dell'attività di preparazione dei pasti e pietanze non consumate, sfalci d'erba e scarti vegetali in genere, ossa sminuzzate, cenere, tovaglioli e fazzoletti di carta, ecc.) con espressa esclusione di materiali costituenti la frazione secca riciclabile e non riciclabile dei rifiuti urbani (contenitori ed imballaggi in metallo, vetro, polistirolo o plastica, ed in genere tutti i materiali non biodegradabili), secondo le istruzioni fornite dal Comune.

Art.2 - Il compostaggio avverrà a mezzo di:

☐ CUMULO ☐ SILO/CASSA ☐ BUCA ☐ COMPOSTER



➡ prima di inserire un rifiuto verificare bene il CER corretto e come includerlo nelle macrocategorie definite nelle schede comunali

RACCOLTA DIFFERENZIATA (DM 26/05/16)	
Accumulatori per veicoli	
	200133
Altri rifiuti	
	160103
	160107
Carta e cartone	
	200101
	150101

RIFIUTI URBANI INDIFFERENZIATI (DM 26/05/16)	
Ingombranti a smaltimento	
	200307
Rifiuti urbani non differenziati	
	200301
Spazzamento strade a smaltimento	
	200303

# Inserimento rifiuti



arpav

ORSO3.0

Scheda aperta

HOME

DATI GENERALI

Compilatore

Informazioni Comune

Presenze turistiche

RIFIUTI

RACCOLTA DIFFERENZIATA (DM 26/05/16)

Accumulatori per veicoli

200133

Acidi

200114

Altri rifiuti

160103

200203

160107

160216

160505

Carta e cartone

200101

150101

HOME Scheda Comuni

Borgoricco



Regione 05 Veneto  
Provincia 028 Padova  
Bacino PD1 Consorzio Bacino PD1  
Comune 013

Messaggi

VAI AL FORUM

Anno precedente

Disponibili

Selezionare i rifiuti di cui si desidera inserire le informazioni

☐ 200307 rifiuti ingombranti

Altre raccolte differenziate

Rifiuti abbandonati (DGRV 1121/2021)

☐ 200140 Metalli

Altri rifiuti urbani

Rifiuti abbandonati

☐ 160104 \* veicoli fuori uso

RACCOLTA DIFFERENZIATA RSA ART. 238 c.10 (DM 26/05/16)

Legno

☐ 200138 legno diverso da quello di cui alla voce 20 01 37

Altri rifiuti urbani

Ingombranti a recupero di energia

☐ 200307 rifiuti ingombranti

Spazzamento stradale a recupero di energia

☐ 200303 residui della pulizia stradale

RIFIUTI ACCIDENTALMENTE PESCATI

rifiuti pescati

☐ 999999 rifiuti accidentalmente pescati

**NUOVI CER: inseribili  
solo da ORR  
mandare mail a  
[orsoveneto@arpa.veneto.it](mailto:orsoveneto@arpa.veneto.it)  
specificando tipologia  
rifiuto**



# Inserimento rifiuti



RIFIUTI

RACCOLTA DIFFERENZIATA (DM 26/05/16)

Accumulatori per veicoli

Altri rifiuti

Carta e cartone

Contenitori TFC

Farmaci

Ingombranti a recupero

200133

160103

160107

200101

150101

150110

150111

200132

200207

## FARMACI E MEDICINALI SCADUTI NON PERICOLOSI

CER 2015: **200132**: medicinali diversi da quelli di cui alla voce 20 01 31

Le etichette in **rosso** identificano i dati obbligatori

### Modalità di raccolta

Note modalità di raccolta

### Quantità

Nota se non disponibili i dati quantitativi, lasciare la relativa casella vuota. Se invece i dati mensili sono 0, indicare 0.

	Totale [Kg]
gennaio 0 movimenti	0
febbraio 0 movimenti	0
marzo 0 movimenti	0
aprile 0 movimenti	0
maggio 0 movimenti	0
giugno 0 movimenti	0
1° semestre	0
luglio 0 movimenti	0
agosto 0 movimenti	0
settembre 0 movimenti	0
ottobre 0 movimenti	0
novembre 0 movimenti	0
dicembre 0 movimenti	0
Totale anno	0

Scheda MUD: **scheda RU**  
solo movimenti ☒  
quantitativi dettagliati ☐

Quando un bidoncino è stato portato dall'anno precedente ma **non è stato utilizzato** si chiede di **cancellarlo**

## ***RIFIUTI INSERIBILI***

MULTIMATERIALE LEGGERO  
MULTIMATERIALE PESANTE

INGOMBRANTI A RECUPERO

INGOMBRANTI A SMALTIMENTO

SPAZZAMENTO A RECUPERO

SPAZZAMENTO A SMALTIMENTO

  
**RACCOLTA DIFFERENZIATA**

  
**RIFIUTO RESIDUO**

**!!!**  
**Lo spazzamento rientra nel calcolo.**  
**Spazzamento avviato a R5 in discarica (utilizzi tecnici) va inserito come avviato a smaltimento**



## PER SPAZZAMENTO, INGOMBRANTI E MUTIMATERIALE A RECUPERO con % scarto inferiori Allegato C compilazione in ORSO

### RIFIUTI INGOMBRANTI MISTI

### Selezione rifiuti raccolta multimateriale

CER 2015: **200307**: rifiuti ingombranti  
*Rifiuti ingombranti misti (Poltrone, mobili, ma*

Modalità di raccolta 

✓ area attrezzata

Note modalità di  
raccolta

Indicare le frazioni merceologiche che co

 Rifiuti della raccolta multimateriale

<input type="checkbox"/>	Alluminio	
<input type="checkbox"/>	Carta	
<input type="checkbox"/>	Cellophane	
<input type="checkbox"/>	Ferro	
<input type="checkbox"/>	Legno	
<input type="checkbox"/>	Metalli	
<input type="checkbox"/>	Plastica	
<input type="checkbox"/>	Polistirolo	
<input checked="" type="checkbox"/>	Scarto	60

%



## PER SPAZZAMENTO, INGOMBRANTI E MULTIMATERIALE A RECUPERO SE AVVIATI A PIU' IMPIANTI

Selezione rifiuti raccolta multimateriale

<input type="checkbox"/>	Legno	
<input type="checkbox"/>	Metalli	
<input type="checkbox"/>	Plastica	
<input type="checkbox"/>	Polistirolo	
<input checked="" type="checkbox"/>	SCARTI - DOLOMITI	60
<input checked="" type="checkbox"/>	SCARTI - FUTURA	50
<input type="checkbox"/>	Scarto	
<input type="checkbox"/>	Stracci	
<input type="checkbox"/>	Tetra-pak	
<input type="checkbox"/>	Vetro	

Aggiungi nuova frazione merceologica:

Quantità [Kg]

21.400

Quantità [Kg]

7.830

13.570

stracci...)

## PERCENTUALI DI DEFAULT

*(prese d'ufficio qualora non sia inviata la dichiarazione dell'impianto)*

CER	TIPOLOGIA RACCOLTA	%SCARTO
150106	MULTIM PESANTE (vetro-metalli)	15
150106	MULTIM PESANTE (vetro-plastica-metalli)	27
150106	MULTIM LEGGERO (plastica-metalli)	24
150106	MULTIM CON CARTA	16
200303	SPAZZAMENTO	45
200307	INGOMBRANTI	70



## Rifiuti prodotti da utenze non domestiche non raccolti dal gestore pubblico

Rifiuti simili se rientranti negli allegati di cui all'art. 183 del D. Lgs. 152/06 e ss. mm. ii.

L-quater (CER)

L-quinquies (lista attività)

# Inserimento rifiuti simili



arpav

DGRV 544/23 prevede rendicontazione sperimentale e volontaria di tali flussi da parte dei comuni/gestori



Entrano nel calcolo per la %RD ai fini statistici (DM 26/05/16)

Tali flussi non vengono considerati nella pianificazione regionale

RACCOLTA DIFFERENZIATA RSA ART. 238 c.10 (DM 26/05/16)				
Carta e cartone				
13762	<input type="checkbox"/>	<a href="#">i</a>	R	200101 nessuna
13763	<input type="checkbox"/>	<a href="#">i</a>	R	150101 nessuna
Ingombranti				
13769	<input type="checkbox"/>	<a href="#">i</a>	R	200307 nessuna
Legno				
23215	<input type="checkbox"/>	<a href="#">i</a>	RP	200138 nessuna
13767	<input type="checkbox"/>	<a href="#">i</a>	R	150103 nessuna
Metalli				
19191	<input type="checkbox"/>	<a href="#">i</a>	R	200140 nessuna
17966	<input type="checkbox"/>	<a href="#">i</a>	R	150104 nessuna
Multimateriale				
13768	<input type="checkbox"/>	<a href="#">i</a>	R	150106 nessuna
Plastica				
13765	<input type="checkbox"/>	<a href="#">i</a>	R	150102 nessuna
Vetro				
19208	<input type="checkbox"/>	<a href="#">i</a>	R	150107 nessuna

## Rifiuti prodotti dal comune

Sono rifiuti SPECIALI

In ORSo solo  
per fini di  
reportistica

Non pericolosi  
**NO MUD**  
(formulario per 3 anni)

Pericolosi  
**S/ MUD**  
(semplificato < 7 CER)

# Rifiuti abbandonati = RU



## ESEMPIO 200307

Rifiuti

gestione e definizione territoriale dei rifiuti

Visualizza

Anno definizione CER2015

Evidenzia validità per2025

Valide per

☐ Nazionale

☐ Regione

☐ Altre Regioni

☐ Province Regione

☐ Altre Province

☐ Bacini Regione

☐ Altri Bacini

Comuni

☐ approvate

☐ da approvare

☐ respinte

CER / ID

Codice CER

ID

Procedi

Cancel

Inserisci

Legenda

RACCOLTA DIFFERENZIATA (DM 26/05/10)

Ingombranti a recupero

12635

☐

R

200307

nessuna

13549

☐

R

200307

nessuna

RACCOLTA DIFFERENZIATA (RSA ART. 238 c. 10 (DM 26/05/10))

Ingombranti

13769

☐

R

200307

nessuna

Raccolta differenziata

Ingombranti

2

☐

RPC

200307

\*ingombr\*

Rifiuti abbandonati

Ingombranti

22414

☐

RBC

200307

nessuna

Rifiuti non differenziati

# Rifiuti abbandonati = RU

**ORSO3.0**

HOME

DATI GENERALI

Compilatore

Informazioni Comune

Presenze turistiche

RIFIUTI

**RACCOLTA DIFFERENZIATA (ADM 26/05/16)**

Accumulatori per veicoli

200133

Acidi

200114

Altri rifiuti

160103

200203

160107

160216

160505

Carta e cartone

200101

150101

Inserimento rifiuti

Anno precedente Disponibili

Selezionare i rifiuti di cui si desidera inserire le informazioni

☐ 190805 fanghi prodotti dal trattamento delle acque reflue urbane

Fanghi delle fosse settiche e rifiuti della pulizia delle fognature

☐ 200304 fanghi delle fosse settiche

Rifiuti abbandonati

Rifiuti abbandonati

☐ 170603 \* altri materiali isolanti contenenti o costituiti da sostanze pericolose

altro

☐ 160305 \* rifiuti organici, contenenti sostanze pericolose

Altri rifiuti urbani

Rifiuti da abbandoni stradali

☐ 170903 \* altri rifiuti dell'attività di costruzione e demolizione (compresi rifiuti misti) contenenti sostanze pericolose

altro

☐ 170604 materiali isolanti, diversi da quelli di cui alle voci 17 06 01 e 17 06 03

Rifiuti abbandonati

Ingombranti

☐ 200307 rifiuti ingombranti

Raccolte differenziate a smaltimento/recupero energetico

Legno

☐ 200138 legno diverso da quello di cui alla voce 20 01 37

Organico a smaltimento

☐ 200302 rifiuti dei mercati

Altri rifiuti urbani

Rifiuti abbandonati

☐ 160122 componenti non specificati altrimenti

Chiudi Inserisci

Se codice ERR non  
presente fra i disponibili  
mandare mail a  
[orsoveneto@arpa.veneto.it](mailto:orsoveneto@arpa.veneto.it)  
specificando tipologia  
rifiuto (ABBANDONO)



## 1. MODALITÀ DI RACCOLTA



### RIFIUTI URBANI NON DIFFERENZIATI

CER 2015: **200301**: rifiuti urbani non differenziati

Rifiuti urbani indifferenziati, rifiuto tal quale, secco indifferenziato o residuo non recuperabile, "sacco nero", rifiuti urbani misti

Le etichette in **rosso** identificano i dati obbligatori



Scheda MUD: **scheda**

**RU**

solo movimenti ☒

quantitativi dettagliati ☒

#### Modalità di raccolta

☒ porta a porta/domiciliare

☒ porta a porta/domiciliare

normale  
-sel-

freq. racc. periodi  
punta  
-sel-

numero utenze  
dom. non dom.

☒ contenitori stradali

☒ contenitori stradali

normale  
-sel-

freq. racc. periodi  
punta  
-sel-

☐ area attrezzata

☐ ecomobile

☐ altro

Note modalità di  
raccolta

#### Quantità

**Nota** se non disponibili i dati quantitativi, lasciare la relativa casella vuota. Se invece i dati mensili sono 0, indicare 0.

	Domiciliare [Kg]	Stradale [Kg]	Totale [Kg]
gennaio 0 movimenti	0	0	0
febbraio 0 movimenti	0	0	0
marzo 0 movimenti	0	0	0
aprile 0 movimenti	0	0	0
maggio 0 movimenti	0	0	0
giugno 0 movimenti	0	0	0
<b>1° semestre</b>			0
luglio 0 movimenti	0	0	0
agosto 0 movimenti	0	0	0
settembre 0 movimenti	0	0	0
ottobre 0 movimenti	0	0	0



movimenti (0)

## Inserimento quantità

Movimenti

gennaio febbraio marzo aprile maggio giugno luglio agosto settembre ottobre novembre dicembre Tutti

	Data [gg/mm]	Area attrezzata [Kg]	Totale [Kg]	Formulario	Soggetti
✖	/ 12			1.420	 POLARIS - Trasportatore di Ceregnano (RO)   POLARIS - Stoccaggio di Ceregnano (RO) 
✖	/ 10			2.020	 POLARIS - Trasportatore di Ceregnano (RO)   POLARIS - Stoccaggio di Ceregnano (RO) 
✖	/ 9			1.801	 POLARIS - Trasportatore di Ceregnano (RO)   POLARIS - Stoccaggio di Ceregnano (RO) 
✖	/ 7			1.520	 POLARIS - Trasportatore di Ceregnano (RO)   POLARIS - Stoccaggio di Ceregnano (RO) 
✖	/ 5			1.280	 POLARIS - Trasportatore di Ceregnano (RO)   POLARIS - Stoccaggio di Ceregnano (RO) 
✖	/ 4			2.260	 POLARIS - Trasportatore di Ceregnano (RO)   POLARIS - Stoccaggio di Ceregnano (RO) 
✖	/ 3			1.900	 POLARIS - Trasportatore di Ceregnano (RO)   POLARIS - Stoccaggio di Ceregnano (RO) 
✖	/ 1			2.120	 POLARIS - Trasportatore di Ceregnano (RO)   POLARIS - Stoccaggio di Ceregnano (RO) 

☒ chiedi conferme cancellazione movimenti

Aggiungi Annulla Ok

Inserire le quantità

Cliccare pulsante freccia





**IMPORTANTE!!!**

***inserire correttamente questi soggetti ai fini dei controlli  
incrociati***

1. Ricerca per PIVA o CF
2. Selezionare l'impianto tra quelli già presenti
- 3. Non si possono inserire nuovi impianti e trasportatori  
chiamare ORR o mandare mail a  
ORSO o compilare format**

Selezione Trasportatore

In uso Scheda precedente Cerca

Rag. soc.	<input type="text"/>	Cod. fis.	<input type="text"/>
CER	<input type="text"/> 	Albo rif.	<input type="text"/>
Provincia	<input type="text" value="-qualsiasi-"/>	Comune	<input type="text" value="-qualsiasi-"/>

 Cerca





## **IMPORTANTE!!!** Attenzione ad impianti con più linee di trattamento

In presenza di impianti complessi con più linee di trattamento prestare attenzione a scegliere **l'impianto corrispondente alla TIPOLOGIA** a cui viene effettivamente avviato il rifiuto

Regione **Veneto** Anno **2021** Provincia/Bacino **Padova (Provincia)** Comune **Este**

Scadenza annuale: sabato 30 aprile 2022

A B C D E F G H I J K L M N O P Q R S T U V W X Y Z

Gestore	Tipo	Impianto	Comune	No scad.	Già chiusa
SOCIETA' ESTENSE SERVIZI AMBIENTALI - SESA	Compostaggio, Digestione anaerobica		Este (PD)	<input type="checkbox"/>	<input type="checkbox"/>
SOCIETA' ESTENSE SERVIZI AMBIENTALI - SESA	Discarica		Este (PD)	<input type="checkbox"/>	<input type="checkbox"/>
SOCIETA' ESTENSE SERVIZI AMBIENTALI - SESA	Tratt. Rifiuti liquidi		Este (PD)	<input type="checkbox"/>	<input type="checkbox"/>
SOCIETA' ESTENSE SERVIZI AMBIENTALI - SESA	Recupero, Selezione-cernita	selezione secco non riciclabile	Este (PD)	<input type="checkbox"/>	<input type="checkbox"/>

# Inserimento rifiuti



## RACCOLTA MULTIMATERIALE PLASTICA - METALLI

CER 2015: **150106**: imballaggi in materiali misti  
*Raccolta multimateriale con modalità Plastica - Metalli*

Le etichette in **rosso** identificano i dati obbligatori

Scheda MUD: **scheda RU**  
solo movimenti ☒  
quantitativi dettagliati ☒

### Modalità di raccolta

☒ porta a porta/domiciliare

dettagli (3)

freq. racc. normale

-sel- ▼

freq. racc. periodi punta

-sel- ▼

numero utenze

dom.  non dom.

☒ contenitori stradali

dettagli (0)

freq. racc. normale

-sel- ▼

freq. racc. periodi punta

-sel- ▼

☒ area attrezzata

Note modalità di raccolta

Indicare le frazioni merceologiche che compongono la raccolta (es: carta, vetro, plastica, stracci...)

<input checked="" type="checkbox"/> Rifiuti della raccolta multimateriale	Metalli: 0 kg, Plastica: 0 kg, Scarto: 0 kg
<input checked="" type="checkbox"/> Rifiuti della raccolta multimateriale (MudComuni)	nessuna

Quantità movimenti (24)

Nota se non disponibili i dati quantitativi, lasciare la relativa casella vuota. Se invece i dati mensili sono 0, indicare 0.

	Domiciliare [Kg]	Stradale [Kg]	Area attrezzata [Kg]	Totale [Kg]
gennaio <a href="#">2 movimenti</a>	107.620	278.480	5.530	391.630
febbraio <a href="#">2 movimenti</a>	111.690	259.630	5.990	377.310
marzo <a href="#">2 movimenti</a>	115.450	297.270	6.680	419.400
aprile <a href="#">2 movimenti</a>	132.440	282.520	6.290	421.250
maggio <a href="#">2 movimenti</a>	153.190	313.130	5.590	471.910
giugno <a href="#">2 movimenti</a>	120.690	276.220	8.050	404.960
1° semestre	741.080	1.707.250	38.130	2.486.460
luglio <a href="#">2 movimenti</a>	116.430	274.940	6.820	398.190
agosto <a href="#">2 movimenti</a>	102.020	250.720	11.540	364.280
settembre <a href="#">2 movimenti</a>	131.720	292.820	6.580	431.120
ottobre <a href="#">2 movimenti</a>	152.130	321.790	7.160	481.080
novembre <a href="#">2 movimenti</a>	127.840	256.750	6.760	391.350
dicembre <a href="#">2 movimenti</a>	108.880	275.390	5.870	390.140
Totale anno	1.480.100	3.379.660	82.860	4,942.620

# Inserimento rifiuti - Attenzione



si

no

CER 2015: **200101**: carta e cartone  
*Giornali, riviste, confezioni cartacee*

Le etichette in **rosso** identificano i dati obbligatori

Scheda MUD: **scheda RU**  
solo movimenti ☒  
quantitativi dettagliati ☒

Scheda MUD: **scheda RU**  
solo movimenti ☐  
quantitativi dettagliati ☐  
  
Scheda MUD: **scheda RU**  
solo movimenti ☒  
quantitativi dettagliati ☐



Modalità di raccolta

☒ porta a porta/domiciliare

dettagli (0)

freq. racc. normale

-sel-

freq. racc. periodi punta

-sel-

numero utenze

dom.

non dom.

Note modalità di raccolta

Quantità

**Nota** se non disponibili i dati quantitativi, lasciare la relativa casella vuota. Se invece i dati mensili sono 0, indicare 0.

	Domiciliare Stradale [Kg]		Totale [Kg]
gennaio	0	→	0
febbraio	0	→	0
marzo	0	→	0
aprile	0	→	0
maggio	0	→	0
giugno	368.500	→	368.500
1° semestre	368.500	→	368.500
luglio	0	→	0
agosto	0	→	0
settembre	0	→	0
ottobre	0	→	0
novembre	0	→	0
dicembre	402.650	→	402.650
Totale anno	771.150	↓	771.150

avvertire ORR

non inserire dati

## COMPILARE TUTTO

### INFRASTRUTTURE DI SERVIZIO

Il comune possiede nel proprio territorio uno o più centri di raccolta dei rifiuti urbani (DM 8 aprile 2008) per il conferimento di rifiuti differenziati?

Le etichette in rosso identificano i dati obbligatori

compilare sezione seguente (SOLO per le aree esistenti sul proprio comune)

### INFORMAZIONI GENERALI

- ☒ Sì
- ☐ È in programma la realizzazione
- ☐ In costruzione
- ☐ Autorizzata ma non realizzata

☐ No

Utilizza (anche) area/e di altri Comuni - quali ☒

Cerca e associa Comuni

(VE) Santo Stino di Livenza;

Denominazione

CENTRO DI RACCOLTA

Numero accessi annui

Mappale

212

Foglio

33

Indirizzo

Piazzale olimpia

Coordinata X

Caratteristiche

- ☒ recinzione
- ☒ rete idrica
- ☒ pavimentazione aree operative
- ☒ barriera verde
- ☒ rete fognaria
- ☒ illuminazione
- ☐ rampa carrabile
- ☐ area per deposito mezzi
- ☒ servizio di guardiania
- ☐ attrezzature per selezione
- ☐ sistema di gestione acqua prima pioggia
- ☐ locali chiusi

### REQUISITI DELLE AREE

€ COSTI DEI SERVIZI

Costi totali

ENTRO 02/03

$\Sigma TV_a$  = totale delle entrate tariffarie relative alle componenti di costo variabile dopo le detrazioni di cui al comma 1.4 della Determina n.2/DRIF/2021

 €

$\Sigma TF_a$  = totale delle entrate tariffarie relative alle componenti di costo fisso dopo le detrazioni di cui al comma 1.4 della Determina n.2/DRIF/2021

 €

Totale delle entrate tariffarie dopo le detrazioni di cui al comma 1.4 della Determina n.2/DRIF/2021

 €

## REGIME DI PRELIEVO APPLICATO

TARI TRIBUTO PRESUNTIVA (Art. 1, comma 651 e 652 legge 147/2013)

TARI TRIBUTO PUNTUALE (Art. 1, comma 651 legge 147/2013)

TARIFFA PUNTUALE CORRISPETTIVA (Art. 1, comma 668 legge 147/2013)

TARIFFA PUNTUALE CORRISPETTIVA CORRETTA (Art. 1, comma 668 L. 147/2013, art.9 DM 20/2017)

☐☐☐☐

OBBLIGATORIO!!

**rivedere le indicazioni fornite (utenze, comp dom,...)**

**verificare l'assenza di bidoncini rossi**

**confrontare i dati con quelli dell'anno precedente**

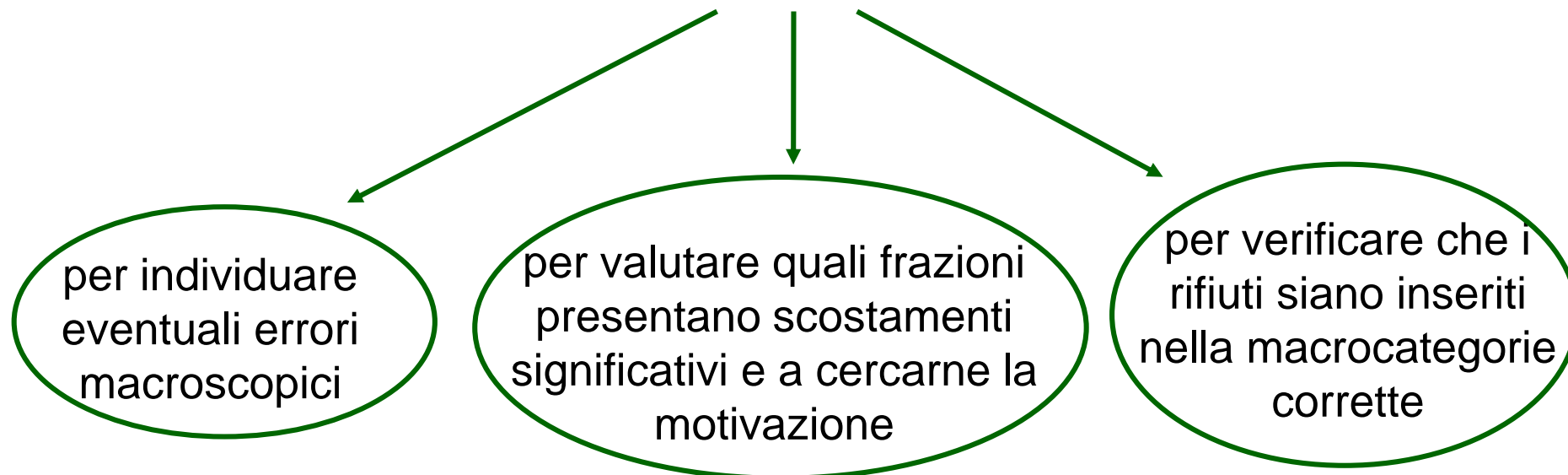



% RD: Risultati raggiunti e normativa regionale di riferimento

Aggiornamento normativo

Pianificazione flussi rifiuti e tariffa unica

ORSO

**Quesiti vari ed altre informazioni**

# Quesiti pervenuti



## Eventuali domande su tematiche di interesse

Come contabilizzare i rifiuti simili dichiarati dalla aziende

Desidererei che fosse spiegato con attenzione il caricamento dei rifiuti abbandonati e le eventuali modifiche che sono subentrate con il RENTRI.

la presentazione disponibile sul sito



0422 5586...

41	Federica	320 4636609
48	Alberto	328 0026695
53	Stefano	338 4901213

