Sistema Nazionale per la Protezione dell'Ambiente

arpav

Osservatorio Regionale Rifiuti

Incontro tecnico per la raccolta, verifica e trasmissione delle informazioni sui rifiuti urbani DGRV n. 336/21

http://www.arpa.veneto.it/temi-ambientali/rifiuti

Contenuti

Sistema Nazionale per la Protezione dell'Ambiente

arpav

DATI 2020 e DGRV 336/2021

Aggiornamento normativo

Piano Rifiuti

Progetti Europei

Quesiti vari e altre informazioni

Contenuti

DATI 2020 e DGRV 336/2021

Aggiornamento normativo

Piano Rifiuti

Progetti Europei

Quesiti vari e altre informazioni

Peculiarità 2020

Effetti Pandemia Covid-19

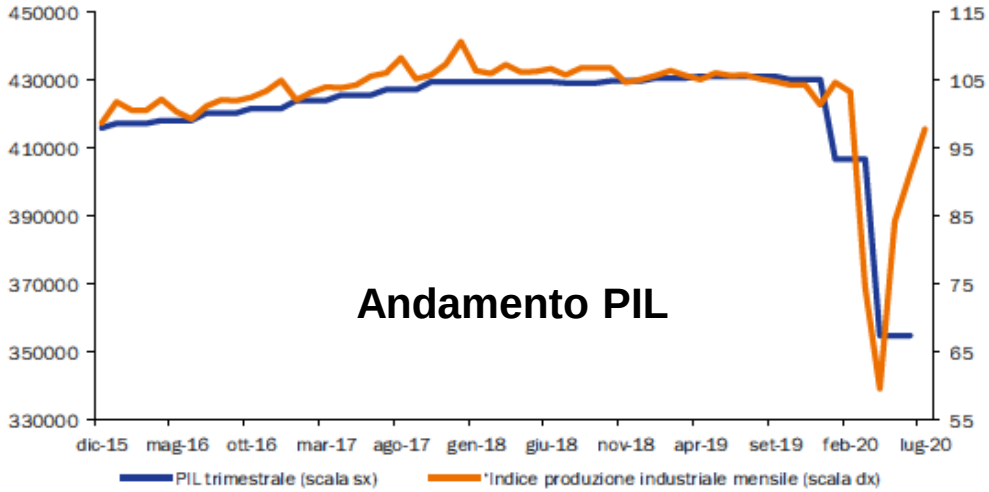

Annualità non rappresentativa per verifica trend !

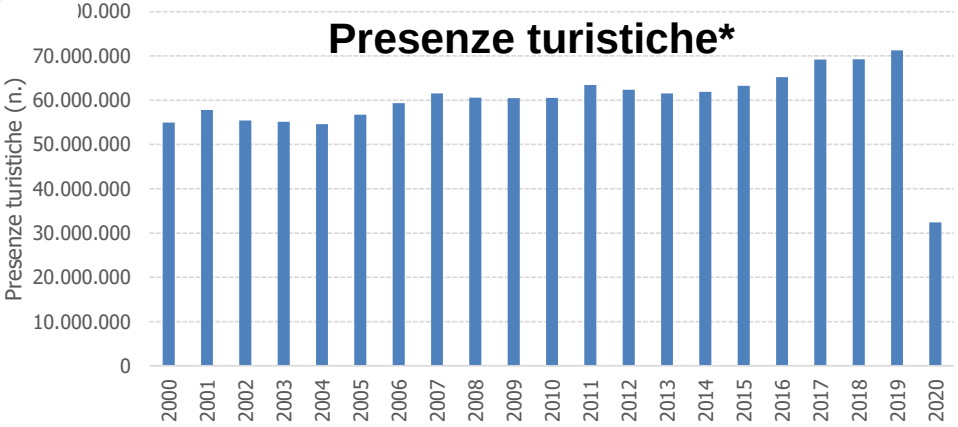

** Presenze turistiche calcolato sulla base del numero di notti trascorse dai clienti nelle strutture ricettive. (escluso turismo «giornaliero»)*

RU Totale

Indicatore	Unità di misura	Anno 2020	Variazione 2020/2019
Produzione totale di RU	t/anno	2.228.594	-3,5%

Trend positivo???

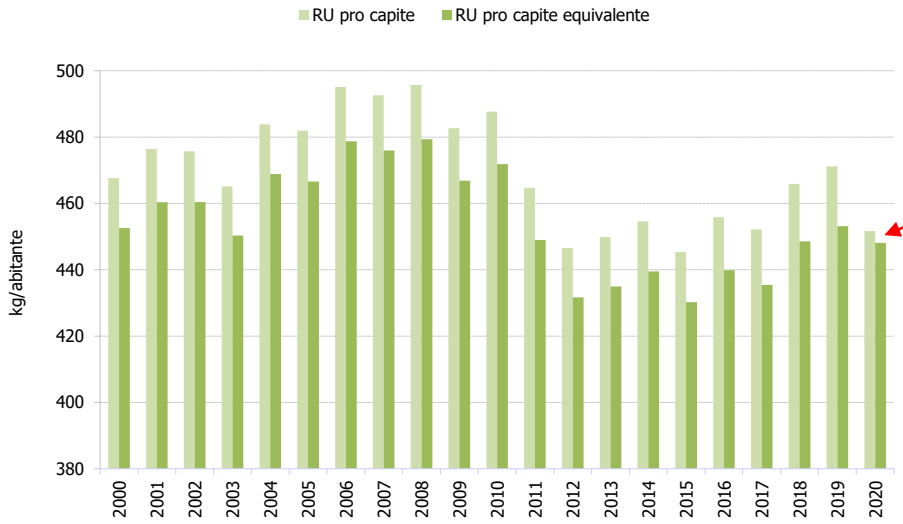

Differenza tra RU pro capite e RU pro capite equivalente (abitanti totali con elaborazione turisti) negli anni. **Proporzionale con incidenza del turismo**

. **Maggiori effetti laddove c'è più turismo (Venezia, VR città, VR nord e Padova Centro)**

%RD 2020

Indicatore	Unità di misura	Anno 2020	Variazione 2020/2019
Percentuale di RD (metodo DM 26/05/2016)	%	76,1	+1,4

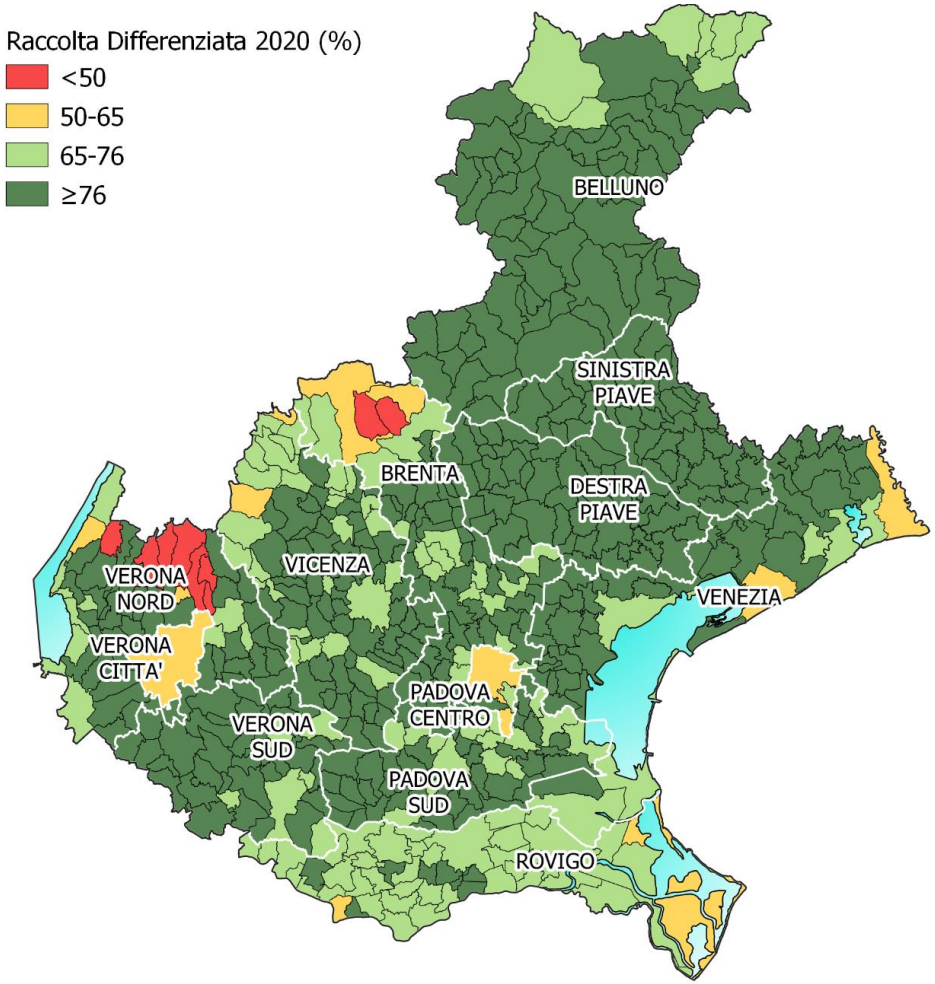

76,1 %

Metodo DM 26 maggio 2016

Obiettivo di legge = 65%

537 COMUNI > 65%

Obiettivo di Piano = 76%

400 COMUNI > 76%

Rifiuto Residuo

Indicatore	Unità di misura	Anno 2020	Variazione 2020/2019
Produzione residuo	t/anno	531.609	-8,5%

- 6% con ab eq

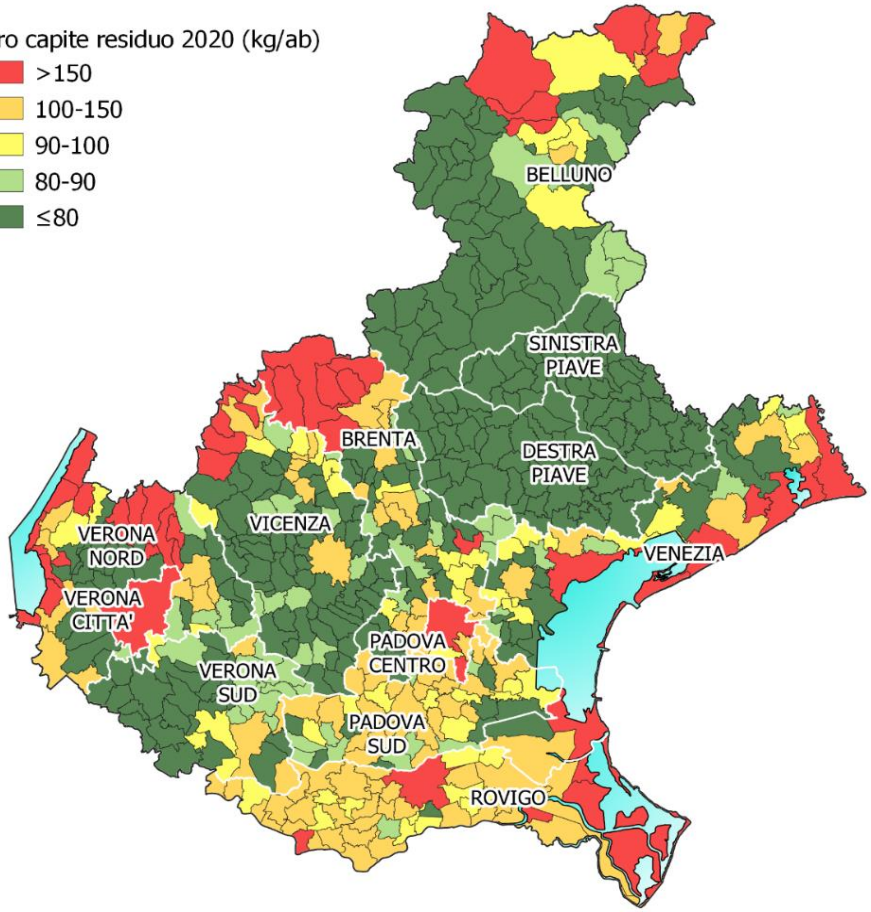

RESIDUO PRO CAPITE (medio)

109 kg

Obiettivo di Piano < 100 kg
raggiunto da **405 Comuni** (**72%**)
291 comuni con RUR < 80 kg

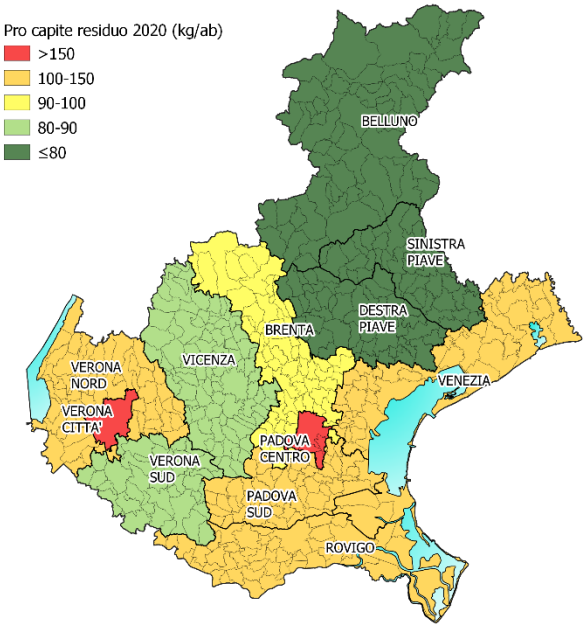

Bacini:
Obiettivo di Piano < 100 kg
raggiunto da **6 Bacini su 12** (**50%**)
3 bacini con RUR < 80 kg

https://www.arpa.veneto.it/temi-ambientali/rifiuti/file-e-allegati/rapporti-annuali-rifiuti-urbani/Rapporto%20RU%202020.pdf

TERRITORIALE BELLUNO		
%RD (Metodo DM 26/05/2016)	Produzione pro capite RU (kg/ab*anno)	Produzione pro capite RUR (kg/ab*anno)
90,1	520	57
85,9	334	49
90,2	520	57
80,2	477	86
86,7	362	60
85,2	615	93
84,2	405	66
75,8	748	182
89,0	348	47
88,2	467	61
90,2	520	57
90,4	520	57
90,3	368	44
80,6	477	86
78,3	547	121
90,7	520	57
67,8	468	151
64,7	988	289
82,9	611	111
89,3	474	52
90,2	520	57
89,3	394	50
84,6	376	60

METODO VENETO

~~DGRV 288/14~~

DGRV 336/21

AGGIORNAMENTO MODALITÀ

AGGIORNAMENTO TEMPISTICHE

2 TIPOLOGIE DI % RD

3 OBBLIGHI AMMINISTRATIVI

DGRV 336/21

Sistema Nazionale per la Protezione dell'Ambiente

arpav

2 tipologie di %RD

A FINI STATISTICI

DM 26/05/2016

- RECUPERO MATERIA ED ENERGIA
- INGOMBRANTI MULTIMATERIALE E SPAZZAMENTO A RECUPERO AL **LORDO** DEGLI SCARTI
- INERTI max15 kg/ab *anno
- FRAZIONE UMIDA INCLUSO IL CD max 80 kg/ab*anno

A FINI ECOTASSA

Classe di appartenenza

- RECUPERO MATERIA
- CONSIDERA INGOMBRANTI MULTIMATERIALE E SPAZZAMENTO A RECUPERO AL **NETTO** DEGLI SCARTI
- INERTI NO
- CD e TURISMO
- NO ABBANDONATI

CER LEGGERMENTE DIFFERENTI

DGRV 336/21

2 tipologie di %RD

PRINCIPALI DIFFERENZE

FRAZIONE	CER	%DM	%ECOTASSA
RIFIUTI DA C&D	170107	SI (RD)	NO
	170904	SI (RD)	NO
ALTRI RIFIUTI	200203	SI (RD)	SI (RUR)
	200399	SI (RUR)	NO
RAEE	160210	SI (RD)	NO
	160211	SI (RD)	NO
	160212	SI (RD)	NO
	160213	SI (RD)	NO
	160214	SI (RD)	NO

DGRV 336/21

2 tipologie di %RD

PRINCIPALI DIFFERENZE

FRAZIONE	CER	%DM	%ECOTASSA
INGOMBRANTI	200307	SI LORDO (RD SE A RECUPERO)	SI NETTO (RD SE A RECUPERO)
SPAZZAMENTO	200303	SI LORDO (RD SE A RECUPERO)	SI NETTO (RD SE A RECUPERO)
MULTIMATERIALE	150106	SI LORDO (RD)	SI NETTO (RD)
CD		SI (max80 kg/ab *anno) CD=UC * 240 kg (3 abitanti per utenza)	SI CD= (UD aderenti/UD tot)* n. ab*0,25 kg * 365
TURISMO		NO	SI
RIFIUTI ABBANDONATI		SI	NO (DGRV 1121/2021)

DGRV 1121/21

Bur n. 113 del 20 agosto 2021

Materia: Ambiente e beni ambientali

DELIBERAZIONE DELLA GIUNTA REGIONALE n. 1121 del 17 agosto 2021

Approvazione dello schema di Convenzione in tema di raccolta e smaltimento dei rifiuti depositati lungo il Canalbianco - linea navigabile Mantova-Venezia.

6. di aggiornare la metodica di calcolo per la *"Certificazione della raccolta differenziata dei rifiuti urbani ai sensi dell'art. 39 della L.R. n. 3/2000"* di cui alla D.G.R. n. 336/2021 escludendo dal calcolo della Percentuale Raccolta Differenziata (%RD) "i rifiuti di qualunque natura o provenienza, giacenti sulle strade ed aree pubbliche o sulle strade ed aree private comunque soggette ad uso pubblico o sulle spiagge marittime e lacuali e sulle rive dei corsi d'acqua" (art. 183 *b-ter)*, punto 4, del D.Lgs. n. 152/2006 e s.m.i.);

DGRV 336/21

AGGIORNAMENTO TEMPISTICHE

1 - entro il **30 settembre**

- ✓ **quantità di RU raccolti** nel primo semestre dell'anno

2 - entro il **28 febbraio** dell'anno successivo a quello di riferimento

- ✓ dati annuali di produzione
- ✓ tutte le altre **informazioni minime**
- ✓ chiusa la scheda dell'applicativo web con password del sindaco
- ✓ Suddivisione schede consortili/unione
- ✓ NO DICHIARAZIONE VERIDICITA'

Ai fini della completezza dei dati farà fede la chiusura della scheda dell'applicativo web ORSo con la password del sindaco

DGRV 336/21

Sistema Nazionale per la Protezione dell'Ambiente

arpav

AGGIORNAMENTO TEMPISTICHE

INFORMAZIONI MINIME OBBLIGATORIE AL 28 FEBBRAIO 2022

RIFIUTI:

- quantità (x movimenti)
- modalità raccolta
- trasportatori
- impianto di destino

COMPOSTAGGIO DOMESTICO:

- tutti i campi

INFRASTRUTTURE DI SERVIZIO:

- entrambe le sezioni

*in caso di UNIONI/CONSORZI è necessario compilare i campi nelle **singole schede comunali***

COSTI

DGRV 336/21

Sistema Nazionale per la Protezione dell'Ambiente

arpav

AGGIORNAMENTO TEMPISTICHE

3 – entro il
15 maggio

- ✓ dichiarazione di veridicità - **Allegato B**
- ✓ eventuali dichiarazioni degli impianti di recupero di materia - **Allegato C**
- ✓ **PEF** approvato

La "Dichiarazione di veridicità" garantisce l'autenticità delle informazioni trasmesse e la responsabilità del soggetto incaricato alla trasmissione

I **dati** verranno così considerati **definitivi e non potranno subire variazioni**

La DGRV 336/21 parla esplicitamente di applicazione del tributo pieno per i giorni di ritardo

- **28/2:** trasmissione dati e chiusura scheda
- **15/5:** invio dichiarazione veridicità e PEF

"L'assenza di tali requisiti comporta il pagamento dell'ecotassa **in misura piena per tutto l'anno** di riferimento e l'impossibilità di accesso ai contributi previsti dall'art. 48, comma 1 della L.R. n. 3/2000."

Modalità di trasmissione delle informazioni

INVIO TRAMITE

dapve@pec.arpav.it

DGRV 336/21

CONSIGLI DI BACINO: VALIDAZIONE I LIVELLO

BACINO CON CONVENZIONE ATTIVA

- ✓ validazione entro 20 giorni lavorativi (verifica dei dati inseriti al 28 febbraio)
- ✓ entro i 20 gg lavorativi eventuali modifiche da apportare dovranno essere comunicate al bacino validatore
- ✓ successive variazioni alla validazione di I livello verranno trattate dall'ORR

Nuove convenzioni saranno approvate a seguito di adeguamento normativo

Sistema Nazionale per la Protezione dell'Ambiente

arpav
Agenzia Regionale per la Prevenzione e Protezione Ambientale del Veneto

RISPETTO DELLE 3 CONDIZIONI

1. CONVENZIONE
2. TUTTA LA FRAZIONE ORGANICA (+ verde al centro di raccolta in determinati periodi)
3. CONTROLLI

Nota della Regione Veneto sull' autocompostaggio

Prot. n. 511498 del 20.11.2014

"Chiarimenti in merito al riconoscimento della pratica dell'autocompostaggio nel metodo di calcolo della percentuale di raccolta differenziata

- accordo tra le parti in forma di convenzione
- compostaggio di tutta la frazione organica prodotta
- controllo da parte dell'amministrazione

REGIONE DEL VENETO

giunta regionale

Data 20 NOV 2014 Protocollo N° 511498 Class: C.101 Prat. Fasc. Allegati N° 1

Oggetto: Chiarimenti in merito al riconoscimento della pratica dell'autocompostaggio nel metodo di calcolo della percentuale di raccolta differenziata ai fini della quantificazione dell'ecotassa, ai sensi dell'art. 39 della L.R. 3/2000. DGR dell'11.03.2014, n. 288.

Amministrazioni Provinciali del Veneto
Dipartimento/Settore Ambiente

Commissari liquidatori degli Enti responsabili di bacino di cui alla DGR n. 2985 del 28.12.2012

Amministrazioni Comunali del Veneto

ARPAV - Direzione generale

Regione Veneto
Sezione Risorse Finanziarie e Tributi

-Loro sedi-

(Indirizzi Pec in allegato)

Con riferimento alle numerose richieste di chiarimento giunte a questi Uffici in merito all'applicazione del nuovo metodo di calcolo per la certificazione annuale della raccolta differenziata ai fini della quantificazione dell'ecotassa, ai sensi dell'art. 39, comma 4 e 4-bis della L.R. 3/2000, ed in particolare alle modalità per il riconoscimento della pratica dell'autocompostaggio, così come regolamentato con DGR n. 288 dell'11.03.2014, si precisa quanto segue.

Innanzitutto la pratica dell'autocompostaggio (o compostaggio domestico) non rientra nelle attività di gestione rifiuti propriamente dette, ma nelle iniziative volte alla prevenzione della produzione di rifiuti.

Per tale motivo, la stima dei quantitativi destinati a compostaggio domestico non rientra nel calcolo della raccolta differenziata (%RD) per valutare il raggiungimento degli obiettivi normativi, bensì è conteggiata per stabilire le agevolazioni fiscali sul pagamento dell'ecotassa (%RDE), perché, secondo le indicazioni della programmazione regionale, è un'azione di prevenzione da sostenere ed incentivare.

Tutto ciò premesso, nella DGR n. 288 dell'11.03.2014, riguardo ai requisiti necessari per il riconoscimento nel calcolo della %RDE dell'aliquota afferente all'autocompostaggio, è richiesta da parte dell'Ente responsabile dell'organizzazione del servizio di raccolta dei rifiuti urbani (Amministrazione comunale o Bacino territoriale), l'approvazione di uno specifico atto che regoli i rapporti con l'utenza.

Dipartimento Ambiente
Sezione Tutela Ambiente
Calle Priuli – Cannaregio, 99 – 30121 Venezia – tel 041/2792143-2186 – fax 041/2792445-3940
e-mail: dir.ambiente@regione.veneto.it – http:// www.regione.veneto.it

Nota della Regione Veneto sull' autocompostaggio

https://www.arpa.veneto.it/temi-ambientali/rifiuti/file-e-allegati/normativa/normativa-nazionale/antecedente-2006/LI_deliberaConvenzione_compDomestico.pdf

MODELLO DI CONVENZIONE

Al Sig. SINDACO
del Comune di
_____

Oggetto: RINUNCIA AL SERVIZIO DI RACCOLTA DELLA FRAZIONE UMIDA DEI RIFIUTI URBANI E RICHIESTA DI RIDUZIONE DELLA TASSA RIFIUTI PER ADESIONE ALLA PRATICA DELL'AUTOCOMPOSTAGGIO.

Il sottoscritto _____ nato a _____ (_____) il _____, Codice Fiscale _____, residente a _____ in via _____ n° _____, titolare della posizione n° _____ relativa alla Tassa Rifiuti ed in qualità di occupante l'edificio ad uso _____, catastalmente censito alla Sezione Unica - Foglio _____ - Mappale n° _____, sito a _____ in Via _____ n° _____,

CHIEDE

- di rinunciare al servizio di raccolta della frazione umida e per tale motivo restituisce il contenitore in dotazione;
- la riduzione prevista dall'art. _____ del Regolamento comunale per l'applicazione della Tassa per la gestione dei rifiuti urbani, in quanto effettua in proprio il compostaggio della frazione umida dei rifiuti urbani sull'area di proprietà o in disponibilità in forza di contratto d'altra natura.

CHIEDE INOLTRE

☐ di mantenere attivo il servizio di raccolta della frazione verde, per l'asporto di produzioni particolarmente abbondanti di sfalci, potature e ramaglie in determinati periodi dell'anno, come disciplinato da specifico regolamento. (EVENTUALE ULTERIORE RICHIESTA DIPENDENTE DALL'ORGANIZZAZIONE DEL SERVIZIO)

ATTENZIONE ALL'INSERIMENTO DI:

UTENZE DOMESTICHE E UTENZE COMPOSTANTI
AI FINI DEL CALCOLO **AUTOCOMPOSTAGGIO**

Per Unioni/Consorzi è fondamentale suddividere il numero complessivo per i diversi comuni (secondo criterio soggettivo)

AUTODICHIARAZIONE - CONVENZIONE

DIFFUSIONE DEL COMPOSTAGGIO DOMESTICO

Adesione al compostaggio domestico

Vi sono utenze domestiche (nuclei famigliari) che praticano il compostaggio domestico?	☐ no ☐ sì - quanti	compilazione dettagliata
Esiste un documento formale che attesti la pratica del compostaggio domestico?	☐ autodichiarazione ☐ convenzione utente/comune	

La non corretta compilazione comporterà il non riconoscimento di tale quota

DICHIARAZIONE DI VERIDICITÀ

Modello B della DGRV 336/21

NO REPORT SINTETICO SIGLATO

⇩

FA FEDE QUANTO INSERITO IN ORSO

(stamparlo solo per un controllo da parte dell'ente)

SI

DICHIARAZIONE IMPIANTO PER AVERE RICONOSCIMENTO DI % SCARTO INFERIORI

REGIONE DEL VENETO
giunta regionale – 9^ legislatura

MODELLO DI DICHIARAZIONE DI VERIDICITA'

Il/La sottoscritt_ _____, nato/a a _____, il ___/___/_____,
in qualità di **legale rappresentante** del/dei (bacino/consorzio/comune) di _____
codice fiscale _____ con sede in via/piazza _____, comune _____
consapevole delle sanzioni penali, nel caso di dichiarazioni non veritiere, di formazione o uso di atti falsi, richiamate dall'art. 76 del D.P.R. 445 del 28 dicembre 2000, con la presente.

- Vista la vigente regolamentazione regionale;
- Visto, in particolare, quanto disposto dall'art. 39 della L.R. 3/2000, modificato dall'art. 44 della L.R. 3/2013, relativamente alle modalità per il pagamento del tributo speciale per il deposito in discarica dei rifiuti solidi;

a conoscenza delle responsabilità derivanti dall'infedele dichiarazione e dagli omessi versamenti previste dall'art. 3 della L. 549/1995

DICHIARA

- che le quantità inserite nel programma web fornito dall'Osservatorio Regionale Rifiuti, **corrispondono alle reali quantità raccolte** nel/nei bacino/consorzio/comune di _____ nell'anno _____ e che le frazioni recuperabili sono state effettivamente avviate a recupero;
- che le quantità indicate sono documentabili e possono essere soggette a verifica e controllo secondo quanto disposto dalla vigente regolamentazione regionale.

Si allega inoltre per il/i rifiuto/i identificato/i dal/i CER_____la dichiarazione dettagliata dell'impianto/i _____ attestante l'ottenimento di percentuali di scarto inferiori a quelle previste nel metodo di calcolo della percentuale di raccolta differenziata.

(Luogo e data)

(Firma del legale rappresentante)

(Si allega documento di riconoscimento in corso di validità)

PER ANNO 2021

modello C

Trasmissione rifiuti gestiti

REGIONE DEL VENETO
giunta regionale – 9^ legislatura

MODELLO DI DICHIARAZIONE DELL'IMPIANTO DI RECUPERO DI MATERIA

Il/La sottoscritt_ _____, nato/a a _____, il ___/___/_____, in qualità di **legale rappresentante** dell'impianto (Ragione Sociale) _____ codice fiscale _____ con sede in via/piazza _____, comune _____

consapevole delle sanzioni penali, nel caso di dichiarazioni non veritiere, di formazione o uso di atti falsi, richiamate dall'art. 76 del D.P.R. 445 del 28 dicembre 2000, con la presente.

- Vista la vigente regolamentazione regionale;
- Visto, in particolare, quanto disposto dall'art. 39 della L.R. 3/2000, modificato dall'art. 44 della L.R. 3/2013, relativamente alle modalità per il pagamento del tributo speciale per il deposito in discarica dei rifiuti solidi;

DICHIARA

- che le quantità inserite nel programma web fornito dall'Osservatorio Regionale Rifiuti, **corrispondono alle reali quantità gestite dal proprio impianto di recupero** nell'anno _____ e che le frazioni recuperabili sono state effettivamente avviate a recupero;
- che le quantità indicate sono documentabili e possono essere soggette a verifica e controllo secondo quanto disposto dalla vigente regolamentazione;
- di aver ricevuto dal Comune/Consorzio di _____ il quantitativo di rifiuto multimateriale (CER 150106) sotto riportato e di aver accertato la presenza delle frazioni estranee nelle percentuali specificate in tabella;
- di aver ricevuto dal Comune/Consorzio di _____ i/il rifiuto/i (ingombrante – CER 200307 e/o spazzamento – CER 200303) e di aver prodotto, dal loro recupero, nel corso dell'anno le percentuali di rifiuti avviati a smaltimento specificate nella tabella seguente:

Rifiuto (CER)		Quantità (kg)	Frazioni estranee (%)
Multimateriale (150106)	vetro-metalli		
	vetro-plastica-metalli		
	plastica-metalli		
	carta-plastica-metalli		

Rifiuto (CER)	Quantità annua trattata (kg)	Rifiuti avviati a smaltimento (%)
Spazzamento (200303)		
Ingombranti (200307)		

(Luogo e data)

(Firma del legale rappresentante)

(Si allega documento di riconoscimento in corso di validità)

Adempimenti amministrativi (336/21)

TRACCIABILITA' DEL FLUSSO:

- RISALIRE ALL'IMPIANTO DI RECUPERO FINALE MEDIANTE L'ALLEGATO C (**no fermarsi a travaso/stoccaggio**)

- % DI RECUPERO EFFETTIVO (no avvio ad operazione R)

- ALLEGATO C ANCHE DA IMPIANTI FUORI VENETO

Adempimenti amministrativi (336/21)

PERCENTUALI DI DEFAULT

(prese d'ufficio qualora non sia inviata la dichiarazione dell'impianto)

CER	TIPOLOGIA RACCOLTA	%SCARTO
150106	MULTIM PESANTE (vetro-metalli)	15
150106	MULTIM PESANTE (vetro-plastica-metalli)	27
150106	MULTIM LEGGERO (plastica-metalli)	24
150106	MULTIM CON CARTA	16
200303	SPAZZAMENTO	45
200307	INGOMBRANTI	70

PER ANNO 2021

Sistema Nazionale per la Protezione dell'Ambiente

arpav

Dichiarazione rifiuti gestiti dagli **impianti che non compilano ORSo**

ifiuti

tti i materiali e i prodotti immessi sul mercato sono destinati, presto o tardi, a sformarsi in **rifiuti** e tutti i processi produttivi generano rifiuti. In natura non esiste il ncetto di rifiuto ma solo di materia che si trasforma in modo ciclico.

- Definizione di rifiuto
- Definizione di sottoprodotto
- Definizione di End of Waste

arpa

ARPAV | Prevenzione e Salut

Portale

Temi Ambientali

- Acqua
- Agenti fisici
- Agrometeo
- Alimenti
- Amianto
- Aria
- Climatologia
- Energia
- Idrologia
- Meteo
- Neve
- Pollini
- Rifiuti
- Siti contaminati
- Suolo

1

Applicativo web "O.R.So" – Osservatorio Rifiuti Sovraregion

Accesso all'applicativo O.R.So (solo con browser Internet Explorer):

Comuni e Consorzi | Impianti | Amministratori

2

- Che cos'è O.R.S.o.
- Schema generale relazioni utenti
- Principali caratteristiche delle schede
- Scadenze e modalità di compilazione
- Funzioni
- Documenti
- Guida certificazione per i Comuni (art. 39 L.R. 3/2000)

3

In evidenza

- **Produzione e gestione rifiuti urbani anno 2014** (pdf, 6.6 MB)
- **Recupero frazione organica 2014** (pdf, 798.4 kB)
- **Produzione e gestione dei rifiuti speciali anno 2013** (pdf, 2.2 MB)

Applicativo WEB O.R.So

Parliamo di...

Prevenzione dei rifiuti

Che fine fanno i tuoi rifiuti?

4. per i soli Comuni che intendono avvalersi dell'applicazione di percentuali di scarto inferiori a quelle previste dalla DGRV n. 288/2014 per i rifiuti relativi alle frazioni MULTIMATERIALE, SPAZZAMENTO E INGOMBRANTI avviati a recupero di materia, andranno inviate contestualmente anche le dichiarazioni degli impianti, redatte secondo il modello C sottoscritte dai legali rappresentanti degli impianti stessi.
Questi impianti dovranno inoltre comunicare i rifiuti gestiti nell'annualità di riferimento, compilando il file excel scaricabile qui (xls, 18.5 kB), che dovrà essere trasmesso via mail entro il 28 febbraio seguente indirizzo: src@arpa.veneto.it

4

Contenuti

DATI 2020 e DGRV 336/2021

Aggiornamento normativo

Piano Rifiuti

Progetti Europei

Quesiti vari e altre informazioni

MUD

DPCM 17 dicembre 2021 → **21 maggio 2022**

Confermata struttura del modello articolato in 6 comunicazioni come per il 2021

NOVITÀ

- SCHEDA RU
  - MODULO RT – Non Pub
  - SCHEDA costi di gestione
- SCHEDA RIC – riciclaggio

MUD

UD e UnD producono RU → SERVIZIO PUBBLICO

RU delle UnD RIFIUTI SIMILI → SOGGETTO CHE SI OCCUPA DELLA RACCOLTA DEI RU

1. SOLO SE AVVIATI A RECUPERO
2. > 5 ANNI
3. ATTESTAZIONE DEL SOGGETTO CHE RECUPERA

RIDUZIONE PARTE VARIABILE DELLA TARIFFA

SOGGETTO CHE SI OCCUPA DELLA RACCOLTA DEI RU → MUD TELEMATICO

SOGGETTO CHE SI OCCUPA DELLA RACCOLTA DEI RU → MUD COMUNI: moduli
1) RT NonPub
2) CS
3) DR-U

RU delle UnD RIFIUTI SIMILI → **Art. 198 c. 2 bis: Concorrono al tasso di riciclaggio**

DATI RICAVATI PER IL 2022 DA MUD

DEFINIZIONE DI RIFIUTI URBANI

Art. 183 c.1 lett. B-ter) – Definizioni

1 . Rifiuti domestici (indifferenziati e da raccolta differenziata)

2. Rifiuti (indifferenziati e da raccolta differenziata) **provenienti da fonti SIMILI ai rifiuti indicati**

2 Condizioni

- **nell'allegato L - quater** → **CER**
- **per le attività dell'allegato L - quinquies** → **ATTIVITA'**

Aggiornamento normativo

MUD

SCHEDA RU

↓

nella Sezione anagrafica

Soggetti resp. Servizio di gestione integrata dei RU

COMUNICAZIONE RIFIUTI URBANI e RACCOLTI IN CONVENZIONE

Scheda RU - Raccolta Rifiuti Urbani e raccolti in convenzione

Informazioni di carattere generale

Numero di utenze servite domestiche [ ][ ][ ][ ][ ][ ][ ] non domestiche [ ][ ][ ][ ][ ][ ][ ][ ]

Modalità di raccolta (in percentuale)

Porta a porta (inclusa condominiale) [ ][ ][ ] %

Raccolta di prossimità [ ][ ][ ] %

Raccolta stradale [ ][ ][ ] %

Centri di raccolta

Numero di centri di raccolta dei rifiuti urbani presenti sul territorio comunale [ ][ ][ ]

Aggiornamento normativo

MUD

Ritocco scheda costi di gestione

Possibilità di inserire valori con tre cifre decimali e valori negativi ad alcune voci

Adeguamento ORSO a MUD Comuni

MUD

SCHEDA RIC – riciclaggio

CHI LA COMPILA?

gli **impianti** che effettuano **operazioni di recupero di materia** o di **preparazione per il riutilizzo** sui rifiuti urbani e di imballaggio" e che dal trattamento dei rifiuti generano EoW, MPS, prodotti, materiali o sostanze

Compilare una scheda RIC per ogni tipo di Frazione trattata

Indicare la frazione oggetto della scheda riciclaggio ☐

(nel caso l'impianto tratti più frazioni presentare più schede)

Valori ammessi	Codici EER
1) Vetro	200102 - 150107 - 191205
2) Plastica	200139 - 150102 - 191204
3) Frazione organica	200108 - 200201- 200302
4) Carta e cartone	200101 - 150101 - 191201
5) Legno	150103 - 200138 - 191207 - 200137* - 191206*
6) Metalli	200140 - 150104 - 191202 - 191203
7) Prodotti tessili	200110 - 200111 - 150109 - 191208
8) Ingombranti misti	200307
9) Rifiuti da spazzamento stradale	200303
10) Oli e grassi commestibili	200125
11) Oli e grassi minerali	200126*

Per ogni frazione indicata indicare i seguenti dati

Operazioni di recupero effettuate
(uno o più valori possibili)

R3	R4	R5	R9	R12	R13

DIRETTIVA SUP

- **DIVIETO DAL 2021 DI UTILIZZO DI DETERMINATI PRODOTTI USA E GETTA PER I QUALI ESISTONO IN COMMERCIO VALIDE ALTERNATIVE**

NO BICCHIERI
NO BOTTIGLIE DI ACQUA

Art. 5 - Restrizioni all'immissione sul mercato

Divieto, a partire dal 2021, della vendita di alcuni articoli tra i quali:

- Bastoncini cotonati per la pulizia delle orecchie;
- Piatti e posate (forchette, coltelli, cucchiai, bacchette)
- Cannucce
- Mescolatori per bevande
- Aste per palloncini (esclusi per uso industriale o professionale)
- Tutti gli articoli monouso in plastica oxo-degradabile
- Contenitori con o senza coperchio (tazze, vaschette con relative chiusure) in polistirene espanso (EPS) per consumo immediato (fast-food) o asporto (take-away) di alimenti senza ulteriori preparazioni, oltre a contenitori per bevande e tazze sempre in EPS.

! RESTRIZIONI VALGONO ANCHE PER MATERIALI COMPOSTABILI E BIODEGRADABILI

ATTUAZIONE DIRETTIVA SUP

DECRETO LEGISLATIVO 8 novembre 2021, n. **196.**

Attuazione della direttiva (UE) 2019/904, del Parlamento europeo e del Consiglio del 5 giugno 2019 sulla riduzione dell'incidenza di determinati prodotti di plastica sull'ambiente.

in vigore dal
14 gennaio 2022

AMBITO DI APPLICAZIONE:

- prodotti in plastica monouso elencati nell'Allegato,
- prodotti in plastica oxo-degradabile
- gli attrezzi da pesca contenenti plastica

PREVEDE:

- l'uscita dal mercato di determinati prodotti in plastica
- misure finalizzate alla riduzione del consumo per altre tipologie di prodotto
- le regole per la marcatura di determinati prodotti e imballaggi al fine di informare il consumatore sul corretto smaltimento e sul corretto contenuto di plastica del prodotto

ATTUAZIONE DIRETTIVA SUP

1. **Riduzione di consumo** entro il 2026 :
   - bicchieri di plastica (anche quelli in carta con pellicola in plastica), contenitori per alimenti di plastica ecc

2. Bottiglie di plastica:

1. **i tappi**, entro il 2025, dovranno essere attaccati alla bottiglia (entro 5 anni);

2. **la bottiglia**, entro il 2025, dovrà essere realizzata 25% minimo di plastica riciclata (che salirà al 30% entro il 2030)

3. **le bottiglie di plastica** avranno un obiettivo di raccolta differenziata del 77% entro il 2025 (che salirà al 90% entro il 2029)

Contenuti

DATI 2020 e DGRV 336/2021

Aggiornamento normativo

Piano Rifiuti

Progetti Europei

Quesiti vari e altre informazioni

Sistema Nazionale per la Protezione dell'Ambiente

arpav

DIREZIONE AMBIENTE E TRANSIZIONE ECOLOGICA
U.O. CICLO DEI RIFIUTI ED ECONOMIA CIRCOLARE

AGGIORNAMENTO DEL PIANO REGIONALE DI GESTIONE RIFIUTI URBANI E SPECIALI 2020 – 2030

Adottato con Delibera della Giunta Regionale n. 1458 del 25 ottobre 2021

http://www.regione.veneto.it/web/ambiente-e-territorio/rifiuti

Storia strumenti pianificazione regionale

1988

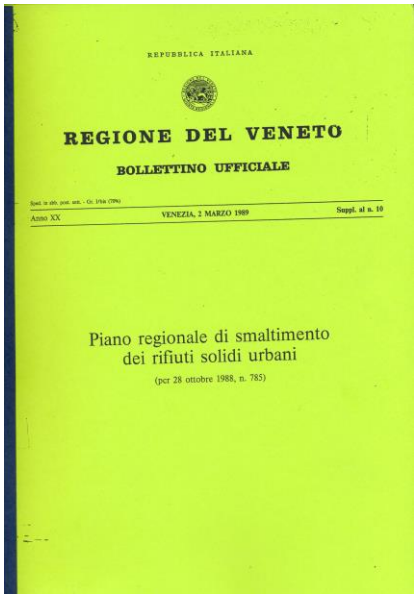
REPUBBLICA ITALIANA

REGIONE DEL VENETO

BOLLETTINO UFFICIALE

Anno XX VENEZIA, 2 MARZO 1989 Suppl. al n. 10

Piano regionale di smaltimento dei rifiuti solidi urbani

(per 28 ottobre 1988, n. 785)

Piano regionale smaltimento RSU

2004

REGIONE DEL VENETO

giunta regionale

assessorato alle politiche per l'ambiente e per la mobilità

PIANO REGIONALE PER LA GESTIONE DEI RIFIUTI URBANI

Venezia, 2004

Piano regionale di Gestione Rifiuti Urbani (DCR n 59/2004)

2015

REGIONE DEL VENETO

Allegato A Dgr n. del pag. 1/550

REGIONE DEL VENETO

PIANO REGIONALE DI GESTIONE DEI RIFIUTI URBANI E SPECIALI

Segreteria Regionale per l'Ambiente

Direzione Tutela Ambiente

Agenzia Regionale per la Prevenzione e Protezione Ambientale del Veneto

Osservatorio Regionale Rifiuti

Piano regionale di gestione dei Rifiuti urbani e speciali (DCR n. 30/2015)

VIGENTE

… Avviato iter di Aggiornamento del Piano Regionale di Gestione dei Rifiuti Urbani e Speciali

2021

REGIONE DEL VENETO

ALLEGATO A DGR n. 1458 del 25 ottobre 2021 pag. 1 di 233

REGIONE DEL VENETO

AGGIORNAMENTO DEL PIANO REGIONALE DI GESTIONE DEI RIFIUTI URBANI E SPECIALI

Area Tutela e Sicurezza del Territorio
Direzione Ambiente e Transizione Ecologica

Agenzia Regionale per la Prevenzione e Protezione Ambientale del Veneto
Osservatorio Regionale Rifiuti

Pag. 1/233

<u>Delibera di Giunta Regionale n. 726 dell' 8 giugno 2021</u>: la Giunta regionale ha avviato la procedura di aggiornamento del Piano regionale di gestione rifiuti, individuando le principali linee strategiche e prevedendo l'attuazione da parte di ARPAV di una serie di attività integrative riguardanti approfondimenti scientifici in materia di economia circolare funzionali all'aggiornamento del piano.

<u>Delibera di Giunta Regionale n. 1458 del 25 ottobre 2021</u>: adozione dei documenti per l'aggiornamento del Piano regionale di gestione rifiuti e avvio della procedure di verifica di assoggettabilità a VAS

TREVISO, 07/02/2020 – Incontro periodico Consigli di Bacino e Gestori del Servizio RU

CIRCE 2020 – ETRA SPA: Recupero di PVC da rifiuti ingombranti

CIRCE2020|LUCIO BERGAMIN|ARPAV

RECUPERO PVC – SCHEMA DI FLUSSO

CIRCE2020

44 centri di raccolta

CISP – Bassano d/G

Impianto di destino

S. Giorgio delle Pertiche

Sistema Nazionale per la Protezione dell'Ambiente

arpav

Contenuti

DATI 2020 e DGRV 336/2021

Aggiornamento normativo

Piano Rifiuti

Progetti Europei

Quesiti vari e altre informazioni

Altri quesiti pervenuti

Rifiuti provenienti da Utenze con persone positive al Covid. E' ancora obbligatorio organizzare un servizio differenziato di raccolta e trasporto? Non ci sono nuove indicazioni da parte della Regione per effettuare la raccolta dedicata
Prodotti assorbenti per la persona EER 150203 (provenienza domestica - non domestica) e modalità di contabilizzazione al fine del calcolo RD (metodo regionale/metodo nazionale) Il metodo 4 della Decisione della Commissione del 18 novembre 2011 considera tutti i RU per il calcolo del tasso di riciclaggio
Convenzione per validazione I livello, dati dettagliati scaricabili da ORSO Già risposto. Per nuovi bacini in attesa della convenzione sarà dato l'accesso per lo scarico in locale.
Rifiuti assimilato ed esonero TARI per le utenze non domestiche Già risposto: riduzione parte variabile della TARI
Gestione rifiuti abbandonati DGRV 1121/21 esclude dalla %RDE ma devono essere inseriti in ORSo
Compilazione orso per elaborare scheda RT-NonPub Non si compila ORSo
Trasferimento dati da Orso a Mud 2021 In attesa di allineamento

Contenuti

Sistema Nazionale per la Protezione dell'Ambiente

arpav

Inserimento dati ORSo

Principali problematiche nell'inserimento dei dati

CONTROLLI ED ELABORAZIONI PER LA BONIFICA DEI DATI

Controllo dati inseriti

Controllo scarti e flussi

Controllo dati inseriti

parte dal 1 marzo

verifica del rispetto dei termini e dei requisiti amministrativi della DGRV 336/21

- Rispetto scadenza 28 febbraio come da **DGRV n. 336/21**
- Chiusura della scheda comunale con password del sindaco

Controllo dati inseriti

dal 1 marzo ORR

CONTROLLI COMPILAZIONE:

Controlli informazioni mancanti

Controllo attribuzione alla corretta macrocategoria di rifiuti (raccolte differenziate, rifiuti non differenziati….)

CONTROLLI DELLA PRODUZIONE:

Controlli su pro capiti e variazioni

Variazioni nei sistemi di raccolta

comunicare il cambio nel campo note

I Richiesta chiarimenti

Controllo info mancanti

- abitanti non inseriti
- **utenze domestiche** e non domestiche non inserite
- utenze compostaggio non inserite
- trasportatori o destinatari mancanti
- **composizione multimateriale 150106**
- mancano frazioni elementari (200301, 200108, 200201,…)
- compostaggio domestico
- non è stato indicato se è presente un ecocentro nella sezione "infrastrutture di servizio" - "informazioni generali"
- non è stata compilata la sezione "requisiti delle aree"
- non è stata compilata la sezione "sistema tariffario“ e "dettagli sistema tariffario"

Controllo dati inseriti

UTENZE DOMESTICHE E UTENZE COMPOSTANTI
AI FINI DEL CALCOLO AUTOCOMPOSTAGGIO

Per Unioni/Consorzi è fondamentale suddividere il numero complessivo per i diversi comuni (secondo criterio soggettivo)

La non corretta compilazione comporterà il non riconoscimento di tale quota

Controllo scarti e flussi

ORR: dal 16 maggio

- verifica rispetto trasmissione Allegati B e C
- verifica delle percentuali di scarto dichiarate dagli impianti
- verifica delle frazioni recuperabili avviate a smaltimento *(da togliere alla RD)*
- controlli incrociati e ricostruzione flussi *(importante l'inserimento corretto dei destinatari)*

A COSA PRESTARE ATTENZIONE….

Aggiornare e verificare dati del compilatore

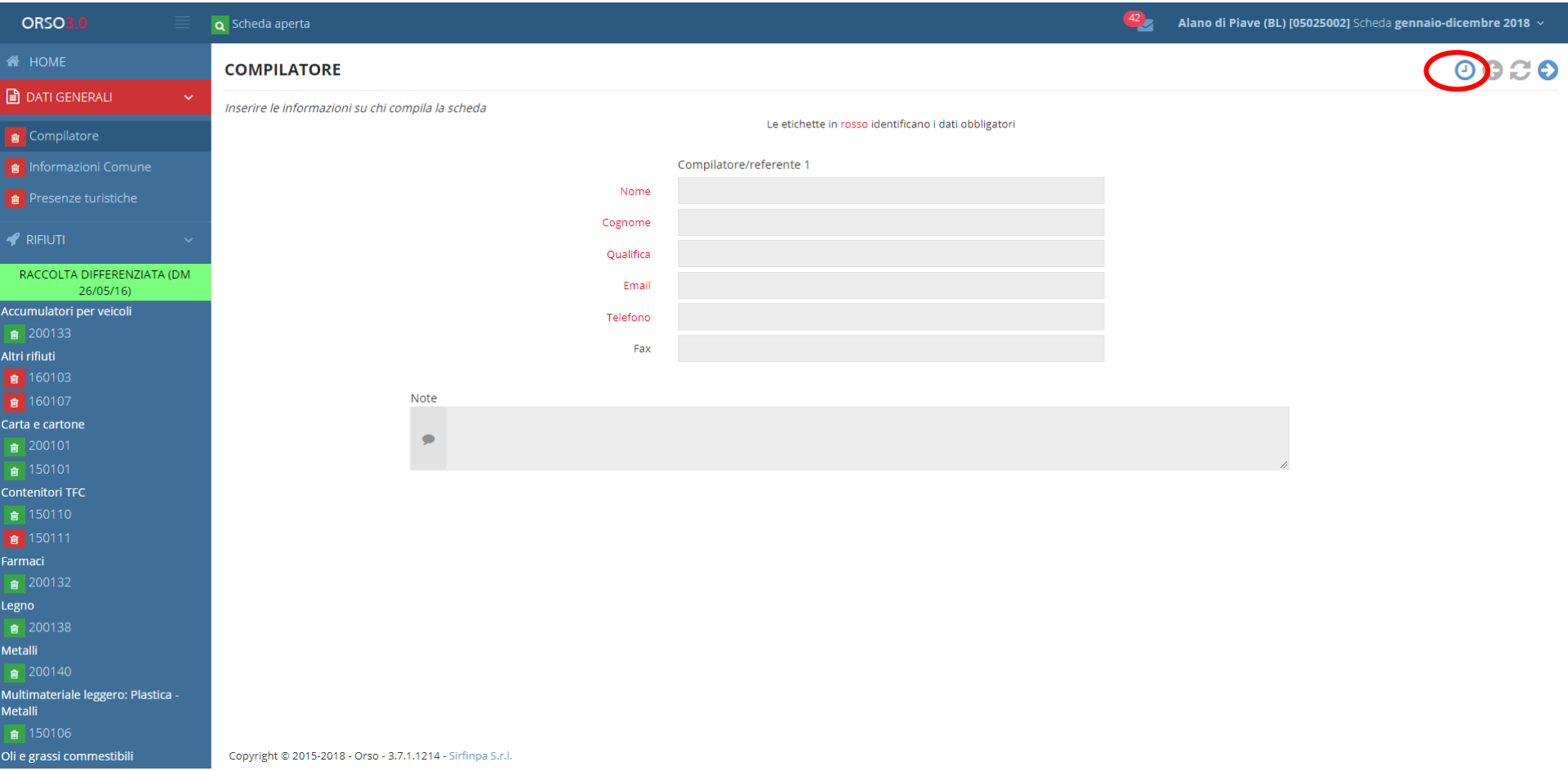

Verificare il
numero di abitanti e le utenze

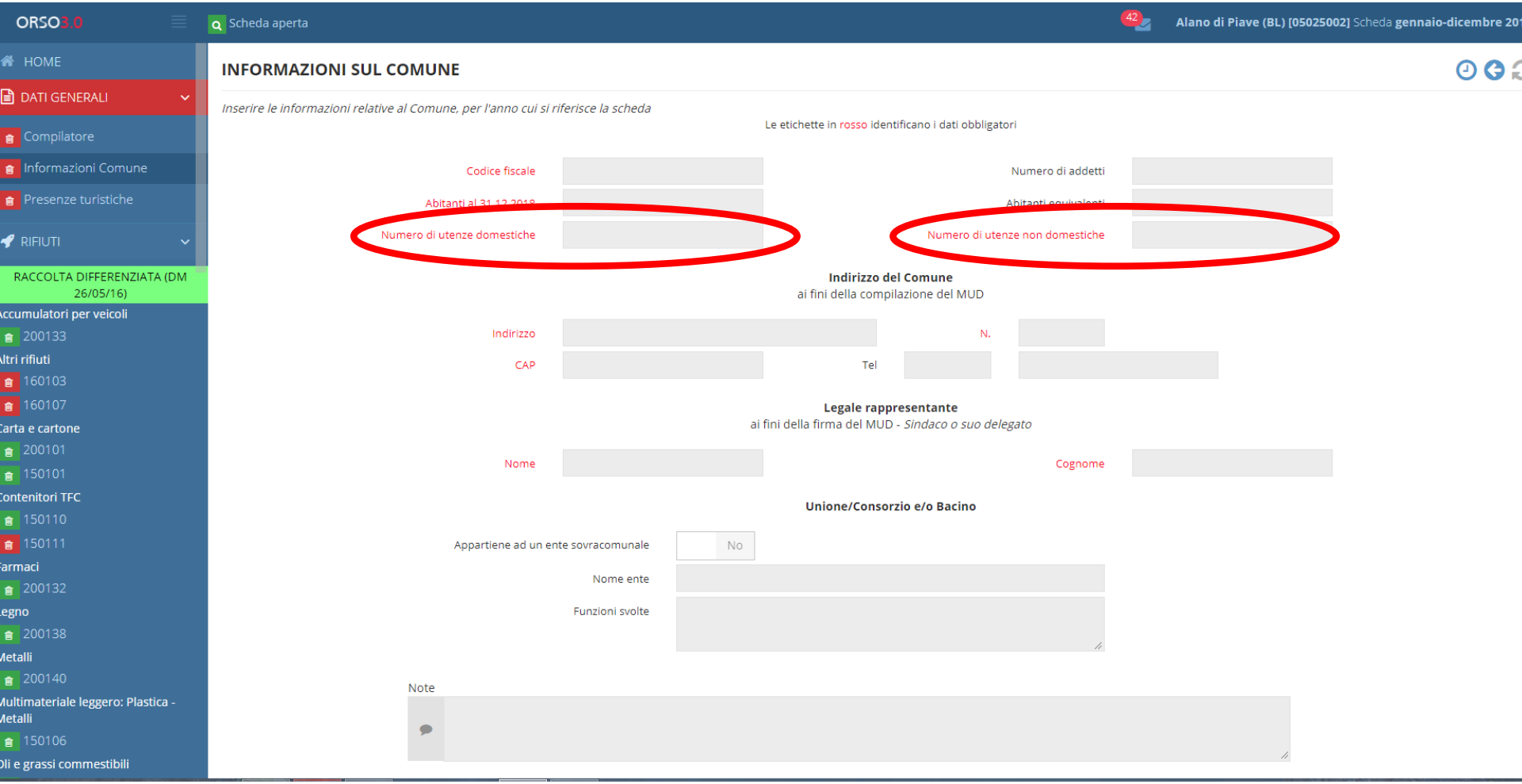

Sistema Nazionale per la Protezione dell'Ambiente

arpav

ORSO3.0 | Scheda aperta | 42 | Alano di Piave (BL) [05025002] Scheda gennaio-dicembre 201

HOME
DATI GENERALI
Compilatore
Informazioni Comune
Presenze turistiche
RIFIUTI
RACCOLTA DIFFERENZIATA (DM 26/05/16)
Accumulatori per veicoli
200133
Altri rifiuti
160103
160107
Carta e cartone
200101
150101
Contenitori TFC
150110
150111
Farmaci
200132
Legno
200138
Metalli
200140
Multimateriale leggero: Plastica - Metalli
150106
Oli e grassi commestibili

INFORMAZIONI SUL COMUNE

Inserire le informazioni relative al Comune, per l'anno cui si riferisce la scheda

Le etichette in rosso identificano i dati obbligatori

Codice fiscale

Numero di addetti

Abitanti al 31.12.2018

Abitanti equivalenti

Numero di utenze domestiche

Numero di utenze non domestiche

Indirizzo del Comune
ai fini della compilazione del MUD

AE = abitanti residenti + (presenze turistiche/365)

Il dato viene calcolato dall'Osservatorio

Nome

Cognome

Unione/Consorzio e/o Bacino

Appartiene ad un ente sovracomunale: No

Nome ente

Funzioni svolte

Note

Compostaggio domestico

ORSO3.0 | Scheda validata | Ceggia (VE) [05027007] Scheda gennaio-dicembre 2017

- COSTI DEI SERVIZI
  - Costi totali
  - Costo singoli rifiuti
  - Costi congiunti
- INFORMAZIONI AGGIUNTIVE
  - Compostaggio domestico
  - Sistema tariffario
  - Dettagli sistema tariffario
  - Atti e regolamenti
  - Servizi aggiuntivi
  - Controlli
  - G. P. P.
  - Pratiche inf. acq. verde
- REPORT
  - Sintetico
  - Completo
  - MUD
- SERVIZIO
  - Chiudi la scheda
  - Forum
  - Logout

DIFFUSIONE DEL COMPOSTAGGIO DOMESTICO

Adesione al compostaggio domestico

Vi sono utenze domestiche (nuclei famigliari) che praticano il compostaggio domestico?

- No
- Sì - quanti

Numero di utenze: 813

Stima rifiuti avviati a compostaggio domestico per 813 utenti: 222.559 Kg

Volume composter/cumulo (MC)Numero Totale

Stima rifiuti avviati a compostaggio domestico per composter: Kg

Ai fini del calcolo della percentuale di raccolta differenziata ai sensi della DGRV 288/14, il quantitativo di rifiuti avviati a compostaggio domestico che verrà riconosciuto è pari a: KG

Esiste un provvedimento/regolamento comunale che disciplini la pratica del compostaggio domestico?	No Sì - atto n.	
Esiste un documento formale che attesti la pratica del compostaggio domestico da parte delle utenze?	autodichiarazione convenzione utente/comune	No Sì No Sì
Esiste un provvedimento comunale che approvi una convenzione tipo e/o il modello di autocertificazione dell'utente?	No Sì - atto n.	atto n.: Delibera Consiglio Comunale n. 63 del 08/11/2014
Nel provvedimento sono previsti controlli da effettuarsi da parte dell'ente?	No Sì	modalità: numero controlli effettuati nell'anno:
Nel provvedimento è previsto che l'utente si impegni a compostare tutta la frazione organica (umido domestico) prodotta e ad accettare i controlli?	No Sì	note:

Inserimento rifiuti

- prima di inserire un rifiuto verificare bene il CER corretto e come includerlo nelle macrocategorie definite nelle schede comunali

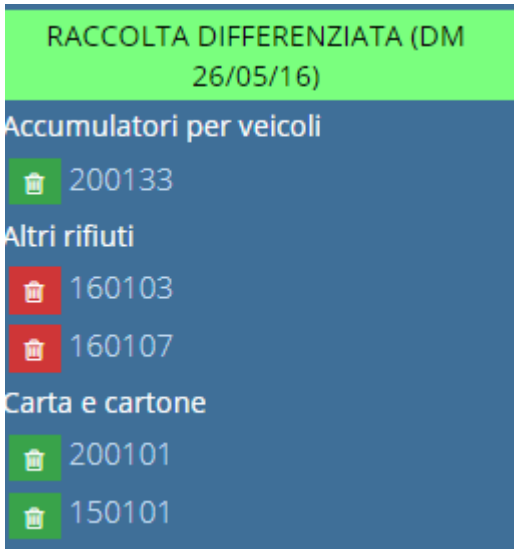

Inserimento rifiuti

Sistema Nazionale per la Protezione dell'Ambiente

arpav

ORSO3.0

Scheda aperta

HOME

DATI GENERALI

Compilatore

Informazioni Comune

Presenze turistiche

RIFIUTI

RACCOLTA DIFFERENZIATA (DM 26/05/16)

Accumulatori per veicoli

200133

Acidi

200114

Altri rifiuti

160103

200203

160107

160216

160505

Carta e cartone

200101

150101

HOME Scheda Comuni

Borgoricco

Rifiuti

MACROCATEGORIA

1. **RIFIUTI NON DIFFERENZIATI (DM 26/05/16)**
2. **RACCOLTA DIFFERENZIATA (DM 26/05/16)**
3. **Inerti da costruzione**
4. **Altri rifiuti**
5. **Altri rifiuti non urbani**
6. **Rifiuti agricoli**

Inserimento rifiuti

Anno precedente | Disponibili

Selezionare i rifiuti di cui si desidera inserire le informazioni

RACCOLTA DIFFERENZIATA (DM 26/05/16)

Altri rifiuti

- 200141 *rifiuti prodotti dalla pulizia di camini e ciminiere*
- 200202 *terra e roccia*
- 160504 * *gas in contenitori a pressione (compresi gli halon), contenenti sostanze pericolose*

Detergenti

- 200129 * *detergenti, contenenti sostanze pericolose*
- 200130 *detergenti diversi da quelli di cui alla voce 20 01 29*

Farmaci

- 200131 * *medicinali citotossici e citostatici*

Imballaggi compositi

- 150105 *imballaggi compositi*

Legno

- 200137 * *legno contenente sostanze pericolose*
- 150103 *imballaggi in legno*

Metalli

- 150104 *imballaggi metallici*

Multimateriale pesante: Vetro - Metalli

- 150106 *imballaggi in materiali misti*

Multimateriale pesante: Vetro - Plastica - Metalli

Chiudi | Inserisci

Inserimento rifiuti

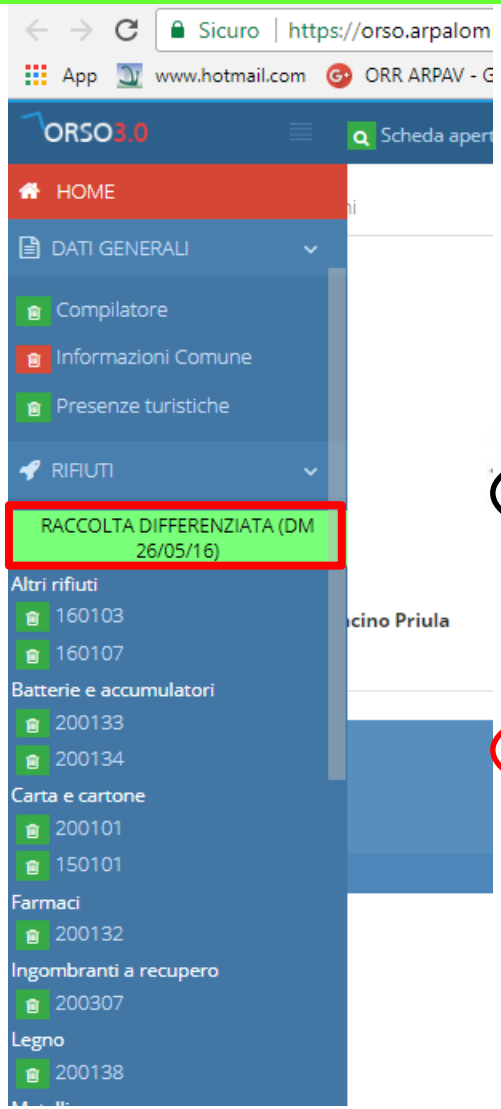

RIFIUTI INSERIBILI

PREFERIRE LA CATEGORIA **DM 26/05/16**

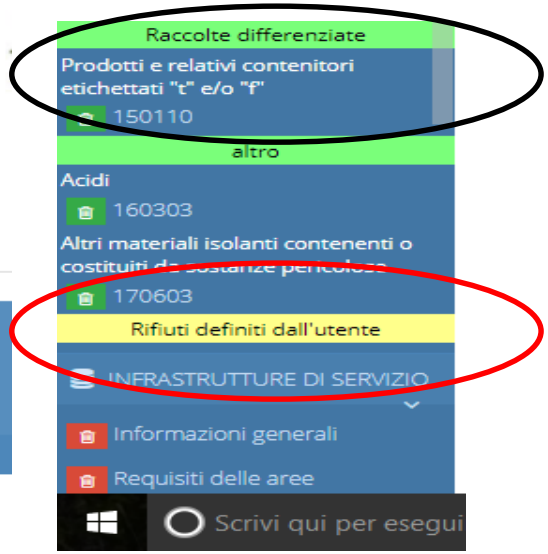

NO

NUOVI CER – inseribili solo da ORR (mandare mail a orsoveneto@arpa.veneto.it) specificando tipologia rifiuto

Inserimento rifiuti

RIFIUTI INSERIBILI

MULTIMATERIALE LEGGERO

MULTIMATERIALE PESANTE

INGOMBRANTI A RECUPERO

INGOMBRANTI A SMALTIMENTO

SPAZZAMENTO A RECUPERO

SPAZZAMENTO A SMALTIMENTO

RACCOLTA DIFFERENZIATA

RIFIUTO RESIDUO

!!!

Lo spazzamento rientra nel calcolo.

Spazzamento avviato a **R5** in discarica (utilizzi tecnici) va inserito come avviato a **smaltimento**

PER SPAZZAMENTO, INGOMBRANTI E MUTIMATERIALE A RECUPERO

con % scarto inferiori oltre Allegato C compilazione in ORSO

RIFIUTI INGOMBRANTI MISTI

CER 2015: **200307**: rifiuti ingombranti
Rifiuti ingombranti misti (Poltrone, mobili, materassi, ecc.)

Modalità di raccolta

✔ area attrezzata

Note modalità di raccolta

ndicare le frazioni merceologiche che compongono l

Rifiuti della raccolta multimateriale

Selezione rifiuti raccolta multimateriale

		%
☐	Alluminio	
☐	Carta	
☐	Cellophane	
☐	Ferro	
☐	Legno	
☐	Metalli	
☐	Plastica	
☐	Polistirolo	
☑	Scarto	60

PER SPAZZAMENTO, INGOMBRANTI E MUTIMATERIALE A RECUPERO

SE AVVIATI A PIU' IMPIANTI

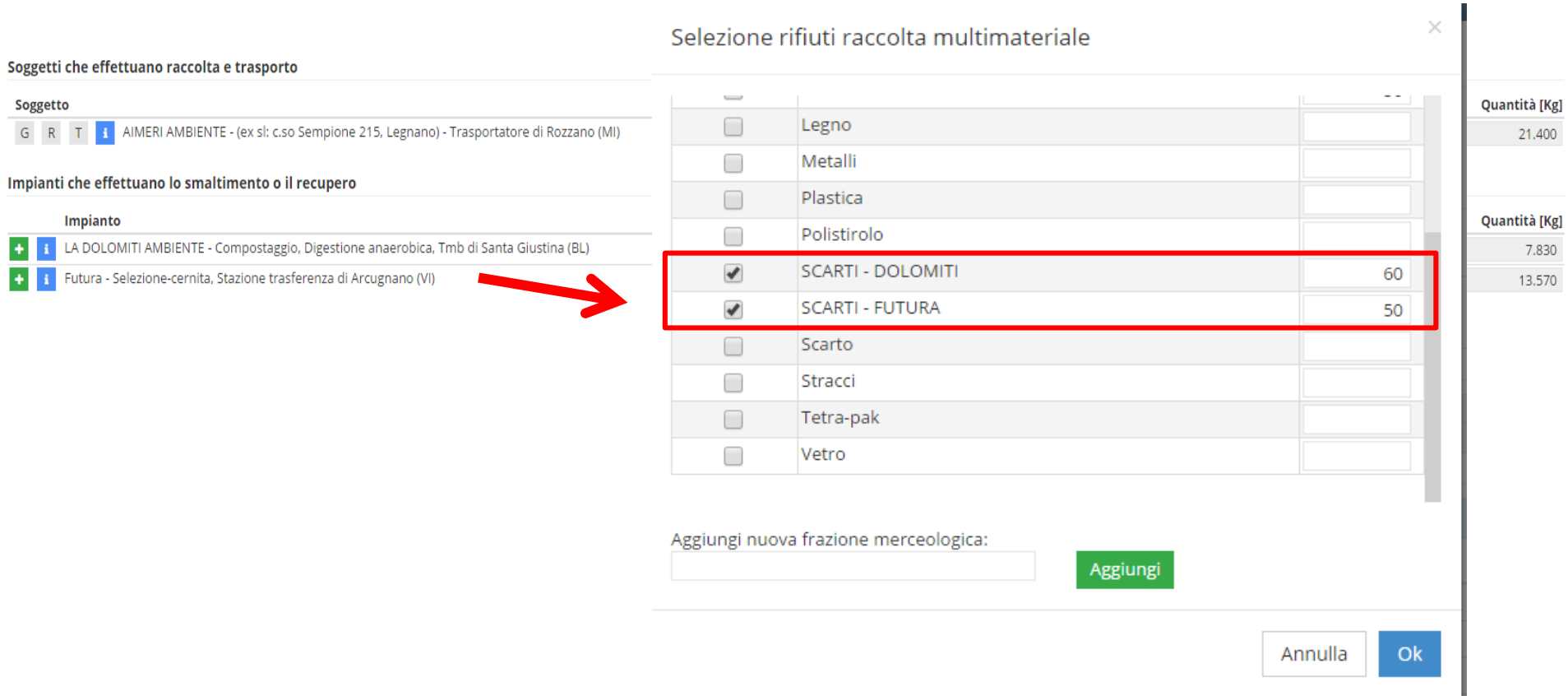

Sistema Nazionale per la Protezione dell'Ambiente

arpav

Inserimento rifiuti

INDUMENTI USATI

È importante regolamentare queste raccolte sul territorio comunale attraverso opportune convenzioni con i soggetti gestori del servizio

tali rifiuti concorrono alla %RD e quindi sarebbe corretto cercare di comunicare il quantitativo reale

Rifiuti prodotti dal comune

In ORSo solo per fini di reportistica

Sono rifiuti SPECIALI

Non pericolosi
NO MUD
(formulario per 5 anni)

Pericolosi
SI MUD
(semplificato < 7 CER)

Rifiuti abbandonati = RU

Inserimento rifiuti

SISTEMA DI RACCOLTA

OMOGENEO

SISTEMA DI RACCOLTA OMOGENEO

ORSO3.0 | Scheda aperta | 42 | Alano di Piave (BL) [05025002] Scheda gennaio-dicembre 2018

Verde
- 200201

Vernici, inchiostri, adesivi e resine
- 200127

Vetro
- 150107

RIFIUTI URBANI INDIFFERENZIATI (DM 26/05/16)

Rifiuti urbani non differenziati
- 200301

RACCOLTA DIFFERENZIATA (DM 26/05/16)

Ingombranti a recupero
- 200307

Rifiuti definiti dall'utente

INFRASTRUTTURE DI SERVIZIO
- Informazioni generali
- Requisiti delle aree

COSTI DEI SERVIZI
- Costi totali
- Costo singoli rifiuti
- Costi congiunti

INFORMAZIONI AGGIUNTIVE
- Compostaggio domestico
- Sistema tariffario

RIFIUTI URBANI NON DIFFERENZIATI

CER 2015: **200301**: rifiuti urbani non differenziati

Rifiuti urbani indifferenziati, rifiuto tal quale, secco indifferenziato o residuo non recuperabile, "sacco nero", rifiuti urbani misti

Scheda MUD: **scheda RU**
solo movimenti ☑
quantitativi dettagliati ☐

Le etichette in rosso identificano i dati obbligatori

Modalità di raccolta

✔ porta a porta/domiciliare — dettagli (0) — freq. racc. normale 2 mese — freq. racc. periodi punta -sel- — numero utenze dom. non dom.

Note modalità di raccolta

Quantità — movimenti (6)

Nota se non disponibili i dati quantitativi, lasciare la relativa casella vuota. Se invece i dati mensili sono 0, indicare 0.

	Domiciliare Stradale [Kg]	Totale [Kg]
gennaio 1 movimenti	11.370	11.370
febbraio 1 movimenti	10.100	10.100
marzo 1 movimenti	12.410	12.410
aprile 1 movimenti	10.980	10.980
maggio 1 movimenti	13.440	13.440
giugno 1 movimenti	8.660	8.660
1° semestre	66.960	66.960
luglio 0 movimenti	0	0
agosto 0 movimenti	0	0
settembre 0 movimenti	0	0
ottobre 0 movimenti	0	0
novembre 0 movimenti	0	0
dicembre 0 movimenti	0	0
Totale anno	66.960	66.960

Inserimento rifiuti

Modalità di raccolta

✔ porta a porta/domiciliare

dettagli (0)

freq. racc. normale: 2 mese

freq. racc. periodi punta: -sel-

numero utenze dom. non dom.

Note modalità di raccolta

Quantità

movimenti (12)

Nota se non disponibili i dati quantitativi, lasciare la relativa casella vuota. Se invece i dati mensili sono 0, indicare 0.

	Domiciliare Stradale [Kg]	Totale [Kg]

INSERIRE I DATI QUANTITATIVI DAL MODULO MOVIMENTI

movimenti (12)

gennaio febbraio marzo aprile maggio giugno luglio agosto settembre ottobre

	Data [gg/mm]	Domiciliare Stradale [Kg]	Totale [Kg]	Form
✖	/ 6	5.330	5.330	
✖	/ 6	5.740	5.740	

Inserimento rifiuti

SISTEMA DI RACCOLTA

soprattutto per le frazioni principali
ORGANICO e SECCO
(200108 e 200301)

ETEROGENEO

Inserimento rifiuti

SISTEMA DI RACCOLTA ETEROGENEA

CER 2015: **200301**: rifiuti urbani non differenziati

Rifiuti urbani indifferenziati, rifiuto tal quale, secco indifferenziato o residuo non recuperabile, "s

Le etichette i

Modalità di raccolta

✔ porta a porta/domici

✔ contenitori stradali

Note modalità di raccolt

- [x] porta a porta/domiciliare
- [x] contenitori stradali
- [ ] area attrezzata
- [ ] altro

(0)

(0)

freq. racc. normale

2 mese

freq. racc. normale

-sel-

Inserimento rifiuti

SISTEMA DI RACCOLTA ETEROGENEA

nel caso vi siano aree del territorio con differenti modalità di raccolta, spuntare "quantitativi dettagliati" per poter inserire le quantità specifiche di ogni raccolta

RACCOLTA ETEROGENEA

Metalli
200140
Multimateriale leggero: Plastica - Metalli
150106
Oli e grassi commestibili
200125
Oli e grassi minerali
200126
Plastica
200139
150102
Raee
200135
200136
200121
200123
Raggruppamenti RAEE
Rifiuti da costruzione e demolizione
170904
Tessili
200110
Toner
080318
Umido

SCARTI VEGETALI DERIVANTI DALLA MANUTENZIONE DEL VERDE

CER 2015: **200201**: rifiuti biodegradabili
Sfalci, potature, erba e altro materiale vegetale da manutenzione di verde pubblico e privato

Scheda MUD: **scheda RU**
solo movimenti
quantitativi dettagliati

Le etichette in rosso identificano i dati obbligatori

Modalità di raccolta

- porta a porta/domici
- area attrezzata

Note modalità di raccolt

- porta a porta/domiciliare
- contenitori stradali
- area attrezzata
- su chiamata
- altro

freq. racc. normale -sel-
freq. racc. periodi punta -sel-
numero utenze dom. non dom.

Quantità movimenti (3)

Nota se non disponibili i dati quantitativi, lasciare la relativa casella vuota. Se invece i dati mensili sono 0, indicare 0.

	Domiciliare [Kg]	Area attrezzata [Kg]	Totale [Kg]
gennaio 1 movimenti	0	4.510	4.510
febbraio 0 movimenti	0	0	0
marzo 0 movimenti	0	0	0
aprile 1 movimenti	0	6.430	6.430
maggio 1 movimenti	0	3.130	3.130
giugno 0 movimenti	0	0	0
1° semestre		14.070	14.070

Sistema Nazionale per la Protezione dell'Ambiente

arpav

Modalità di raccolta

Note modalità di raccolta

Quantità

movimenti (12)

Nota se non disp

gennaio | febbraio | marzo | aprile | maggio | giugno | luglio | agosto | settembre | ottobre | novembre | dicembre | Tutti

	Data [gg/mm]	Totale [Kg]	Formulario	Soggetti	Totale [Kg]
gennaio 2 movim					149.310
febbraio 2 movim	/ 6	134.916		CONTARINA - Trasportatore di Spresiano (TV) CARTIERA DI CARBONERA - Recupero di Istrana (TV)	125.707
marzo 2 movime	/ 6	609		CONTARINA - Trasportatore di Spresiano (TV) CONTARINA - Recupero secchi Spresiano - Recupero di Spresiano (TV)	164.632
aprile 2 movimen					132.548
maggio 2 movime	/ 5	140.892		CONTARINA - Trasportatore di Spresiano (TV) CARTIERA DI CARBONERA - Recupero di Istrana (TV)	141.438
giugno 2 movime	/ 5	546		CONTARINA - Trasportatore di Spresiano (TV) CONTARINA - Recupero secchi Spresiano - Recupero di Spresiano (TV)	135.525
1° semestre					849.160
luglio 0 moviment	/ 4	82.093		CONTARINA - Trasportatore di Spresiano (TV) CARTIERA DI CARBONERA - Recupero di Istrana (TV)	0
agosto 0 movime	/ 4	50.455		CONTARINA - Trasportatore di Spresiano (TV) CONTARINA - Recupero secchi Spresiano - Recupero di Spresiano (TV)	0
settembre 0 movi	/ 3	164.460		CONTARINA - Trasportatore di Spresiano (TV) CARTIERA DI CARBONERA - Recupero di Istrana (TV)	0
ottobre 0 movime					0
novembre 0 movi	/ 3	172		CONTARINA - Trasportatore di Spresiano (TV)	0
dicembre 0 movir					0
Totale anno	chiedi conferme cancellazione movimenti			Aggiungi Annulla Ok	849.160

quantità conferita tramite CONAI

Soggetti che effettuano raccolta e trasporto

Soggetto	Quantità [Kg]
G R T i CONTARINA - Trasportatore di Spresiano (TV)	849.160

Impianti che effettuano lo smaltimento o il recupero

Impianto	Quantità [Kg]
CARTIERA DI CARBONERA - Recupero di Istrana (TV)	795.193
R13 - Messa in riserva di rifiuti per sottoporli a una delle operazioni indicate nei punti da R1 a R12 (escluso il deposito temporaneo, prima della raccolta, nel luogo in cui sono prodotti)	795.193
CONTARINA - Recupero secchi Spresiano - Recupero di Spresiano (TV)	53.967
R13 - Messa in riserva di rifiuti per sottoporli a una delle operazioni indicate nei punti da R1 a R12 (escluso il deposito temporaneo, prima della raccolta, nel luogo in cui sono prodotti)	53.967

DGRV 336/21 – Centri di raccolta

COMPILARE TUTTO

INFORMAZIONI GENERALI

REQUISITI DELLE AREE

INFRASTRUTTURE DI SERVIZIO

Il comune possiede nel proprio territorio uno o più centri di raccolta dei rifiuti urbani (DM 8 aprile 2008) per il conferimento di rifiuti differenziati?

Le etichette in rosso identificano i dati obbligatori

Si ☑ compilare sezione seguente (SOLO per le aree esistenti sul proprio comune)

È in programma la realizzazione ☐

REQUISITI DELLE AREE

Area 1, Area 2, Area 3

Area 1

Denominazione	Numero accessi annui	Riferimento telefonico
		0423918371
Mappale	**Foglio**	**Superficie (in mq)**
300	5	
Indirizzo	**Coordinata X**	**Coordinata Y**
Via Brioni (S. Vito)	1726646,41	5071059,51

Caratteristiche

- ☑ recinzione
- ☐ barriera verde
- ☐ rampa carrabile
- ☐ attrezzature per selezione
- ☐ sistema di pesatura
- ☐ altri sistemi mitigazione
- ☐ agevolazioni tariffarie/incentivi
- ☐ rete idrica
- ☐ rete fognaria
- ☐ area per deposito mezzi
- ☐ sistema di gestione acque prima pioggia
- ☑ pavimentazione aree operative
- ☐ illuminazione
- ☑ servizio di guardiania
- ☐ locali chiusi
- ☑ piazzola coperta
- ☐ attrezzature per co
- ☐ impianto antincend

Aperto di — dal 01/01 — al 31/12

		Mattina	Pomeriggio
lunedì	Si	10-12 (Inv.) (Est.)	
martedì	No		
mercoledì	Si		15-18 (Inv.) 16-19 (Est.)
giovedì	No		
venerdì	No		
sabato	Si	10-12 (Inv.) (Est.)	15-18 (Inv.) 16-19 (Est.)
domenica	No		

note: Note periodo

BANCA DATI

http://www.arpa.veneto.it/rifiuti/htm/r_ru_centro_raccolta_ricerca.asp

Trasportatori e destinatari

IMPORTANTE!!! inserire correttamente questi soggetti ai fini dei controlli incrociati

1. Ricerca per PIVA o CF
2. Selezionare l'impianto tra quelli già presenti
3. **Non si possono inserire nuovi impianti e trasportatori chiamare ORR o mandare mail a ORSo o compilare format**

Trasportatori e destinatari

Impianto

LA DOLOMITI AMBIENTE - Compostaggio, Digestione anaerobica, Tmb di Santa Giustina (BL)

D15 - Deposito preliminare prima di uno delle operazioni di cui ai punti da D1 a D14 (escluso il deposito temporaneo, prima della raccolta, nel luogo in cui sono prodotti)

In caso non venga trovato il soggetto/impianto, Cliccare qui

Mediante questa funzione è possibile inserire un messaggio nel forum diretto agli utenti amministratori per segnalare la richiesta di inserimento di un trasportatore o impianto non trovati nell'anagrafica

Destinatari
Admin VENETO
Alto Vicentino Ambiente srl
Ecoambiente s.r.l.
ETRA
Provincia di Belluno

Messaggio

Scrivo a nome del Comune di Alano di Piave (BL)
Chiedo che venga inserito il seguente trasportatore/impianto per il CER 160103
(per i trasportatori compilare tutti i dati della sede legale; per gli impianti aggiungere anche tipologia e ubicazione)

Ragione Sociale:
Indirizzo sede legale:
Comune sede legale:

Indirizzo impianto:

Annulla Invia

Destinatari

IMPORTANTE!!! Attenzione ad impianti con più linee di trattamento

In presenza di impianti complessi con più linee di trattamento prestare attenzione a scegliere **l'impianto corrispondente alla LINEA DI TRATTAMENTO** a cui viene effettivamente avviato il rifiuto

Sistema Nazionale per la Protezione dell'Ambiente

arpav

Regione **Veneto** Anno 2021 Provincia/Bacino Padova (Provincia) Comune Este

Scadenza annuale: sabato 30 aprile 2022

A B C D E F G H I J K L M N O P Q R S T U V W X Y Z

Gestore	Tipo	Impianto	Comune	No scad.	Già chiusa
SOCIETA' ESTENSE SERVIZI AMBIENTALI - SESA	Compostaggio, Digestione anaerobica		Este (PD)	☐	☐
SOCIETA' ESTENSE SERVIZI AMBIENTALI - SESA	Discarica		Este (PD)	☐	☐
SOCIETA' ESTENSE SERVIZI AMBIENTALI - SESA	Tratt. Rifiuti liquidi		Este (PD)	☐	☐
SOCIETA' ESTENSE SERVIZI AMBIENTALI - SESA	Recupero, Selezione-cernita	selezione secco non riciclabile	Este (PD)	☐	☐

Inserimento rifiuti

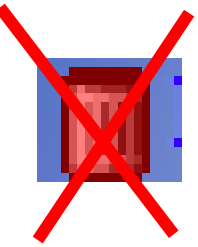

attenzione al **colore del bidoncino**: se dopo l'inserimento del rifiuto il bidoncino è ancora rosso significa che i dati non sono stati inseriti correttamente

quando inserite le quantità il programma prende i **punti** come fossero **virgole**

1.000 kg ⟶ 1,000 kg

Chiusura scheda

rivedere le indicazioni fornite (utenze, comp dom,…)

verificare l'assenza di bidoncini rossi

confrontare il <u>report sintetico</u> con quello scaricato l'anno precedente (NON INVIARE IL REPORT)

per individuare eventuali errori macroscopici

per valutare quali frazioni presentano scostamenti significativi e a cercarne la motivazione

per verificare che i rifiuti siano inseriti nella macrocategorie corrette

le presentazioni disponibili sul sito

0422 558…

641 Federica 320 4636609

648 Alberto 328 0026695