

5.1 LA PROVINCIA DI BELLUNO

Comuni n.	69
Abitanti	213.906
Densità di popolazione (ab/km ²)	58,2
Presenze turistiche	4.437.481
Abitanti equivalenti	226.063
Adesioni al compostaggio domestico (n. utenze)	36.354
Comuni in Tariffa (ai sensi dell' art. 238 del D.Lgs 152/06)	5

Dati anno 2009

La produzione di rifiuti urbani

	tonnellate	Var %
Produzione totale	100.327	+3,33
	kg/ab*a	Var %
Produzione pro capite	469	+3,32

Dati anno 2009

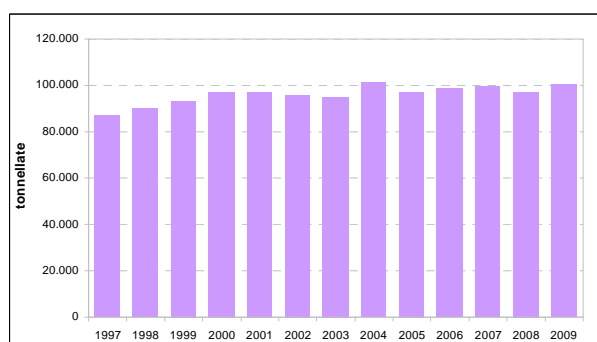

Produzione totale di rifiuto urbano - Anni 1997-2009 (Fonte: ARPAV - Osservatorio Regionale Rifiuti)

La raccolta differenziata

	tonnellate	Var %	kg/ab*a	Var %
Raccolta differenziata	49.340	0,07	231	7,04
Rifiuto Urbano Residuo	50.987	-0,03	238	-0,04
Secco/Indifferenziato	42.182	-0,03	197	-3,24
Spazzamento	4.608	0,58	22	57,50
Ingombranti	4.197	0,02	20	1,58

Dati anno 2009

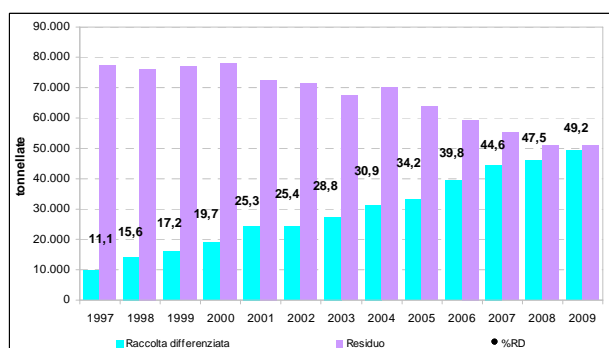

Produzione di rifiuto urbano differenziato e di rifiuto urbano residuo - Anni 1997-2009 (Fonte: ARPAV - Osservatorio Regionale Rifiuti)

I rifiuti avviati a recupero

	tonnellate	Var %	kg/ab*a	Var %
FORSU	9.727	5,01	45,5	5,00
Verde	2.443	1,76	11,4	0,02
Vetro	4.156	72,68	19,4	72,66
Carta e cartone	13.675	3,54	63,9	3,53
Plastica	2.900	4,20	13,6	4,19
Imballaggi metallici	174	-45,71	0,8	-45,71
Multimateriale	7.507	-12,37	35,1	-12,37
RAEE	1.327	38,89	6,2	38,88
Altro Recuperabile	7.084	20,11	33,1	20,10
Rifiuti Particolari	346	20,50	1,6	20,49

Dati anno 2009

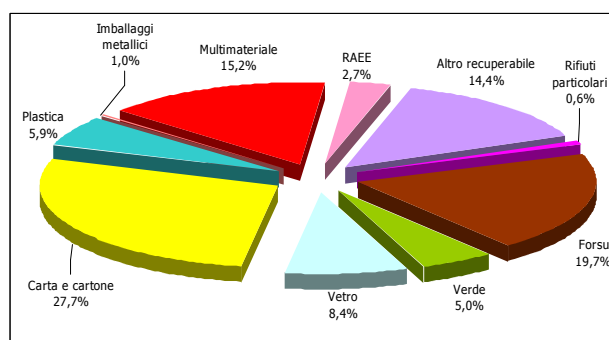

Composizione media della raccolta differenziata - Anno 2009 (Fonte: ARPAV - Osservatorio Regionale Rifiuti)

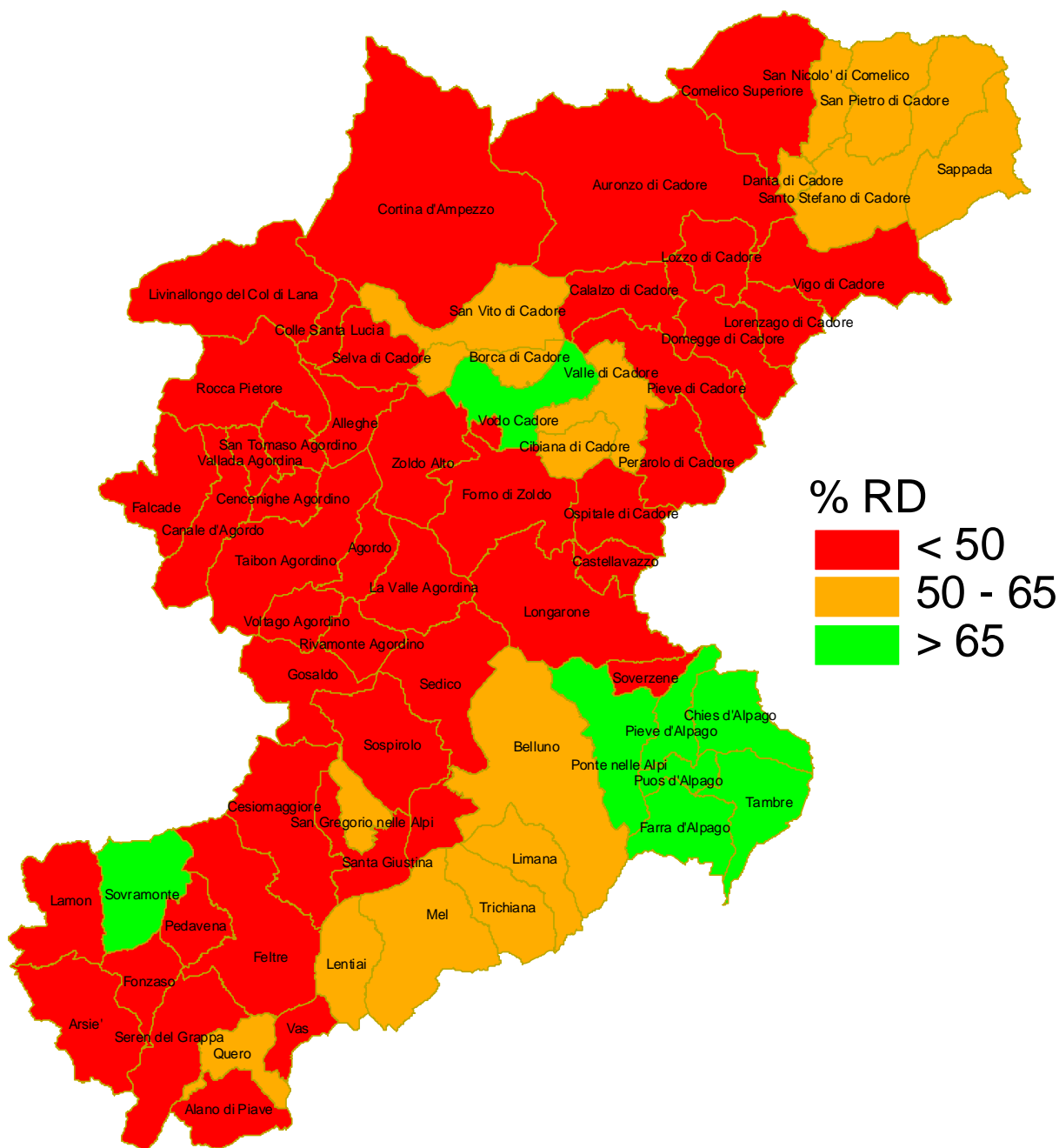

Percentuale di Raccolta Differenziata dei comuni della provincia di Belluno in base agli obiettivi imposti dal D.Lgs. 152/06 e dalla L.296/06 (finanziaria 2007) - Anno 2009 (Fonte: ARPAV - Osservatorio Regionale Rifiuti)

Comune	Abitanti	Rifiuto totale	Pro capite	%RD	%IR	Ut. compostaggio domestico	Tariffa	Servito da ecocentro	Costo pro capite
Agordo	4.212	2.473.518	587	43,9	42,7	482	no	si	126,85
Alano di Piave	3.054	1.158.371	379	42,6	41,2	629	no	si	102,93
Alleghe	1.347	939.435	697	33,2	32,2	116	no	si	206,94
Arsiè	2.597	1.042.044	401	41,9	40,8	657	no	si	85,51
Auronzo di Cadore	3.553	2.861.135	805	41,6	39,2	227	no	si	217,35
Belluno	36.618	14.461.081	395	62,2	55,7	5.448	si	si	130,95
Borca di Cadore	832	594.579	715	56,8	53,6		no	si	242,35
Calalzo di Cadore	2.261	1.240.816	549	36,1	34,0	258	no	si	168,91
Canale d'Agordo	1.211	606.654	501	36,8	35,5	104	no	si	127,55
Castellavazzo	1.653	540.434	327	29,4	27,3	258	no	si	79,33
Cencenighe Agordino	1.454	708.532	487	40,6	39,2	280	no	si	116,39
Cesiomaggiore	4.223	1.335.744	316	46,8	44,7	1.193	no	si	75,46
Chies d'Alpago	1.454	557.603	383	69,0	67,1	312	no	no	0,00
Cibiana di Cadore	445	246.880	555	60,8	57,8	55	no	si	179,07
Colle Santa Lucia	402	197.854	492	47,2	45,3	33	no	si	232,96
Comelico Superiore	2.372	1.135.082	479	36,2	34,9	307	no	si	0,00
Cortina d'Ampezzo	6.112	6.637.075	1086	49,9	47,1	166	no	si	365,61
Danta di Cadore	517	270.035	522	60,0	56,6	61	no	si	109,56
Domègge di Cadore	2.613	1.237.334	474	33,6	31,7	381	no	si	0,00
Falcade	2.075	1.551.903	748	39,6	38,3	154	no	si	195,57
Farra d'Alpago	2.846	965.368	339	69,0	67,1	611	no	no	0,00
Feltre	20.783	10.390.344	500	39,9	38,5	4.883	si	si	100,07
Fonzaso	3.376	1.306.460	387	47,9	45,8	333	no	si	76,00
Forno di Zoldo	2.597	1.131.457	436	28,7	26,9	126	no	no	0,00
Gosaldo	762	366.660	481	34,2	34,2	38	no	si	138,12
La Valle Agordina	1.187	525.545	443	42,5	43,3	121	no	si	113,39
Lamon	3.135	1.079.790	344	43,6	42,3	429	no	si	72,82
Lentiai	3.012	1.354.798	450	52,1	48,1	725	no	si	81,58
Limana	4.983	2.099.566	421	59,0	53,4	1.075	no	si	77,30
Livinallongo del Col di Lana	1.403	1.082.378	771	41,5	40,0	66	no	no	216,65
Longarone	4.047	3.495.053	864	40,5	38,7	266	no	no	150,26
Lorenzago di Cadore	588	289.031	492	38,3	35,3	65	no	si	148,30
Lozzo di Cadore	1.562	668.805	428	33,9	31,3	119	no	si	0,00
Mel	6.284	2.240.404	357	50,8	45,6	1.590	no	si	64,71
Ospitale di Cadore	337	153.751	456	35,1	31,9	226	no	no	121,43
Pedavena	4.424	1.799.030	407	48,0	46,1	973	no	si	0
Perarolo di Cadore	379	201.090	531	30,7	29,1	0	no	si	151
Pieve d'Alpago	1.983	907.771	458	69,0	67,1	426	no	no	0
Pieve di Cadore	4.038	2.236.326	554	30,7	29,1	252	no	si	169
Ponte nelle Alpi	8.499	2.629.873	309	79,1	73,7	1.939	no	si	106
Puos d'Alpago	2.478	827.637	334	69,0	67,1	532	no	si	0
Quero	2.536	922.701	364	55,6	53,6	495	no	si	104
Rivamonte Agordino	679	283.424	417	39,3	39,0	91	no	si	117
Rocca Pietore	1.342	998.665	744	35,5	34,1	70	no	si	217
San Gregorio nelle Alpi	1.624	530.627	327	52,7	50,6	481	no	si	69
San Nicolò di Comelico	419	166.302	397	64,9	59,8	26	si	no	91

Produzione totale di rifiuti urbani, raccolta differenziata e rifiuto residuo - Anno 2009 - segue - (u.m. kg)

Comune	Abitanti	Rifiuto totale	Pro capite	%RD	%IR	Ut. compostaggio domestico	Tariffa	Servito da ecocentro	Costo pro capite
San Pietro di Cadore	1.750	698.453	399	57,2	54,3	136	no	si	84
San Tomaso Agordino	724	288.822	399	28,6	27,5	108	no	si	147
San Vito di Cadore	1.851	1.489.183	805	59,9	56,5	131	si	si	236
Santa Giustina	6.842	2.430.391	355	49,4	47,8	1.358	no	si	73
Santo Stefano di Cadore	2.684	1.249.659	466	58,8	56,8	240	no	si	0
Sappada	1.317	1.215.947	923	60,5	58,9	130	no	si	245
Sedico	9.820	4.533.601	462	44,5	40,7	1.789	no	si	84
Selva di Cadore	524	565.426	1.079	36,9	35,9	19	no	si	322
Seren del Grappa	2.646	849.586	321	40,0	38,6	479	no	si	64
Sospirolo	3.237	1.130.430	349	48,4	43,4	674	no	si	70
Soverzene	428	201.062	470	40,8	38,8	92	no	no	65
Sovramonte	1.571	377.022	240	80,5	76,5	596	no	si	86
Taibon Agordino	1.799	735.686	409	38,6	37,9	232	no	si	101
Tambre	1.425	915.286	642	69,0	67,1	306	no	no	0
Trichiana	4.797	1.471.327	307	63,1	56,9	1.758	no	si	51
Vallada Agordina	519	250.664	483	35,1	35,2	115	no	si	137
Valle di Cadore	2.071	674.788	326	62,3	58,5	356	no	si	129
Vas	853	443.598	520	42,6	41,5	194	no	si	0
Vigo di Cadore	1.565	697.303	446	32,7	30,1	212	no	si	120
Vodo Cadore	896	452.023	504	70,3	66,6	110	si	si	183
Voltago Agordino	950	391.355	412	35,1	35,0	121	no	no	136
Zoldo Alto	1.058	753.311	712	30,7	28,3	75	no	no	185
Zoppè di Cadore	271	63.510	234	33,6	31,3	44	no	no	74
Belluno Totale	213.906	100.327.398	469	49,2	46,2	36.354	5	56	107

Produzione totale di rifiuti urbani, raccolta differenziata e rifiuto residuo - Anno 2009 (u.m. kg)