PROVINCIA DI VENEZIA

| Codice Regionale | Denominazione | Comune | Soggetti Obbligati e Ruolo | Proprietà | Sito presente nel Piano Regionale 2000 | Stato di avanzamento (Fase) | Sito oggetto di finanziamento regionale | Importo ammesso |
|---|---|---|---|---|---|---|---|---|
| 05VE000100 | Area ex Rasego tra via Marzabotto e Scolo Brenta Secca (Campagna Lupia) | Campagna Lupia | nd | PRIVATO | | Comunicazione iniziale | | |
| 05VE000400 | Ex cantiere navale Lucchese - Isola della Giudecca - Venezia | Venezia | - Comune di Venezia (Ente che effettua gli interventi sostitutivi)- NUOVO CANTIERE NAVALE LUCCHESE S.C.R.L. - SOCIETA' COOPERATIVA A RESPONSABILITA' LIMITATA - IN LIQUIDAZIONE (Responsabile inquinamento) | PUBBLICO | | Progetto operativo | | |
| 05VE000500 | Area limitrofa Ex Mira Lanza (Mira) | Mira | nd | PRIVATO | | nd | | |
| 05VE000600 | Ex Discarica di Via S.Elena-Loc. Robegano-Salzano | Salzano | COMUNE | PUBBLICO | VE 008 | Progetto preliminare | | |
| 05VE000900 | Ex Conterie - "Edificio D" - Isola di Murano - Venezia | Venezia | - LaGare S.p.A. (Proprietario incolpevole) | PUBBLICO | VE 018 | Progetto operativo | X | 3080000 |
| 05VE001400 | Ex Cave Casarin - Area Parco Don L. Sturzo - Loc. Carpenedo | Venezia | - Comune di Venezia (Proprietario incolpevole) | PUBBLICO | | Progetto operativo | X | 1998521,29 |
| 05VE001500 | Ex Cave Casarin - Area Scuola Margotti - Loc. Carpenedo | Venezia | - Comune di Venezia (Proprietario incolpevole) | PUBBLICO | | Caratterizzazione del sito | X | 937381,71 |
| 05VE001600 | Area industriale Ex Cromatura Piavense-Musile di Piave | Musile di Piave | - Comune di Musile di Piave (Ente che effettua gli interventi sostitutivi) - Cromatura Piavense S.r.l. (Responsabile inquinamento) - ASA S.n.c. di BOCCATO M. & C. (Responsabile inquinamento) | PRIVATO | | Analisi di rischio | X | 853683,6 |
| 05VE001700 | Ex Discarica Comunale di Via Favalli | Fossò | - Comune di Fossò (Proprietario incolpevole) | PUBBLICO | VE 024 | Bonifica | | |
| 05VE001800 | Ex Discarica (Trituratore) di Via Mestrina | Noale | nd | PUBBLICO | VE 005 | nd | | |
| 05VE001900 | Ex deposito di ceneri di pirite - Via Bastiette - Mira - Soc. Veneta Mineraria | Mira | - Comune di Mira (Ente che effettua gli interventi sostitutivi) - ITALTORBIERA s.r.l. (Responsabile inquinamento) - Veneta Mineraria S.p.A. (Proprietario incolpevole) | PRIVATO | | Progetto preliminare | | |
| 05VE002000 | Ex Discarica di Marcon - Loc. San Liberale | Marcon | - Comune di Marcon (Proprietario incolpevole) | PUBBLICO | | Progetto preliminare | | |

| | | | | | | | | |
|---|---|---|---|---|---|---|---|---|
| 05VE002100 | Deposito ceneri di pirite-Soc. Veneta Mineraria-Marcon-Loc.San Liberale | Marcon | - Veneta Mineraria S.p.A. (Responsabile inquinamento) | PRIVATO | | Caratterizzazione del sito | | |
| 05VE002200 | Ex Discarica di Ca' Perale - Mirano | Mirano | nd | PUBBLICO | | nd | | |
| 05VE002300 | Ex Discarica di Via Luneo - Spinea | Spinea | - Comune di Spinea (Ente che effettua gli interventi sostitutivi) - Cooperativa San Giusto Rinascita s.r.l. (Responsabile inquinamento) | PUBBLICO | | Caratterizzazione del sito | | |
| 05VE002700 | Isola dell'ex inceneritore di Sacca Fisola - Venezia | Venezia | - Comune di Venezia (Proprietario incolpevole) | PUBBLICO | VE 014 | Caratterizzazione del sito | | |
| 05VE004000 | Ex Manifattura Tabacchi - Venezia | Venezia | - Comune di Venezia (Proprietario incolpevole) | PUBBLICO | | Progetto operativo | | |
| 05VE004300 | Area "Ex Tiro al Piattello" Loc. Campalto - Venezia | Venezia | - LUANFARMA - SOCIETA' A RESPONSABILITA' LIMITATA IN LIQUIDAZIONE (Responsabile inquinamento) | PRIVATO | VE 010 | Progetto preliminare | | |
| 05VE004400 | Associazione Tiro a Volo - Via Loncon -S.Stino di Livenza | San Stino di Livenza | - Associazione "Tiro a volo San Stino di Livenza" (Responsabile inquinamento) | PUBBLICO | | Progetto preliminare | | |
| 05VE004600 | Ex Discarica Via Cà Colombara Loc. Dese Mestre | Venezia | - ITALTORBIERA s.r.l. (Responsabile inquinamento) | PRIVATO | | Analisi di rischio | | |
| 05VE005500 | Sito Via Teramo - Olmo di Borbiago - Mira | Mira | Comune di Mira (Ente che effettua gli interventi sostitutivi) | PRIVATO | VE 003 | Progetto preliminare | | |
| 05VE006300 | Isola della Piscina - Sacca Fisola - Venezia | Venezia | nd | PUBBLICO | VE 014 | Progetto operativo | | |
| 05VE007100 | Ex cave Bertoldo - località Carpenedo- Venezia | Venezia | - Comune di Venezia (Proprietario incolpevole) | PUBBLICO | VE 011 | Controllo Post Bonifica | | |
| 05VE007300 | Area comunale in Via Ferrari - San Donà di Piave | San Donà di Piave | Comune di San Donà di Piave | PUBBLICO | | Caratterizzazione del sito | | |
| 05VE007400 | Sacca Serenella - Murano - Venezia | Venezia | Comune di Venezia | PUBBLICO | VE 015 | Bonifica | | |
| 05VE007700 | Area vaschette - Marghera - Venezia | Venezia | nd | PUBBLICO | | nd | X | 1155855 |
| 05VE008400 | Area Calzavara | Venezia | - Comune di Venezia (Proprietario incolpevole) | PUBBLICO | | Bonifica | | |
| 05VE008500 | Scuola Statale Vivarini | Venezia | - Comune di Venezia (Proprietario incolpevole) | PUBBLICO | | Caratterizzazione del sito | NE | 50000 |
| 05VE008600 | Ex Ospedale al Mare | Venezia | - ESTCAPITAL - SGR S.P.A. (Proprietario incolpevole) | PUBBLICO/ PRIVATO | | Analisi di rischio | X | 7446811,27 |
| 05VE008700 | Isola della Certosa | Venezia | - Comune di Venezia | PUBBLICO | | Caratterizzazione del sito | X | 2776991 |
| 05VE009200 | Parcheggio multipiano di Piazza XXVII ottobre | Venezia | - Comune di Venezia (Proprietario incolpevole) | PUBBLICO | | Analisi di rischio | | |

| | | | | | | | | |
|---|---|---|---|---|---|---|---|---|
| 05VE010400 | Scuola L. Da Vinci | Venezia | Comune di Venezia | PUBBLICO | | Caratterizzazione del sito | NE | 55000 |
| 05VE010500 | Area di via Marconi | Quarto d'Altino | Comune di Quarto d'Altino | PUBBLICO | | Caratterizzazione del sito | | |
| 05VE011100 | EX CANTIERI OSCAR - SAN GIOBBE | Venezia | Università degli Studi di Venezia CA' FOSCARI | PUBBLICO | | nd | | |

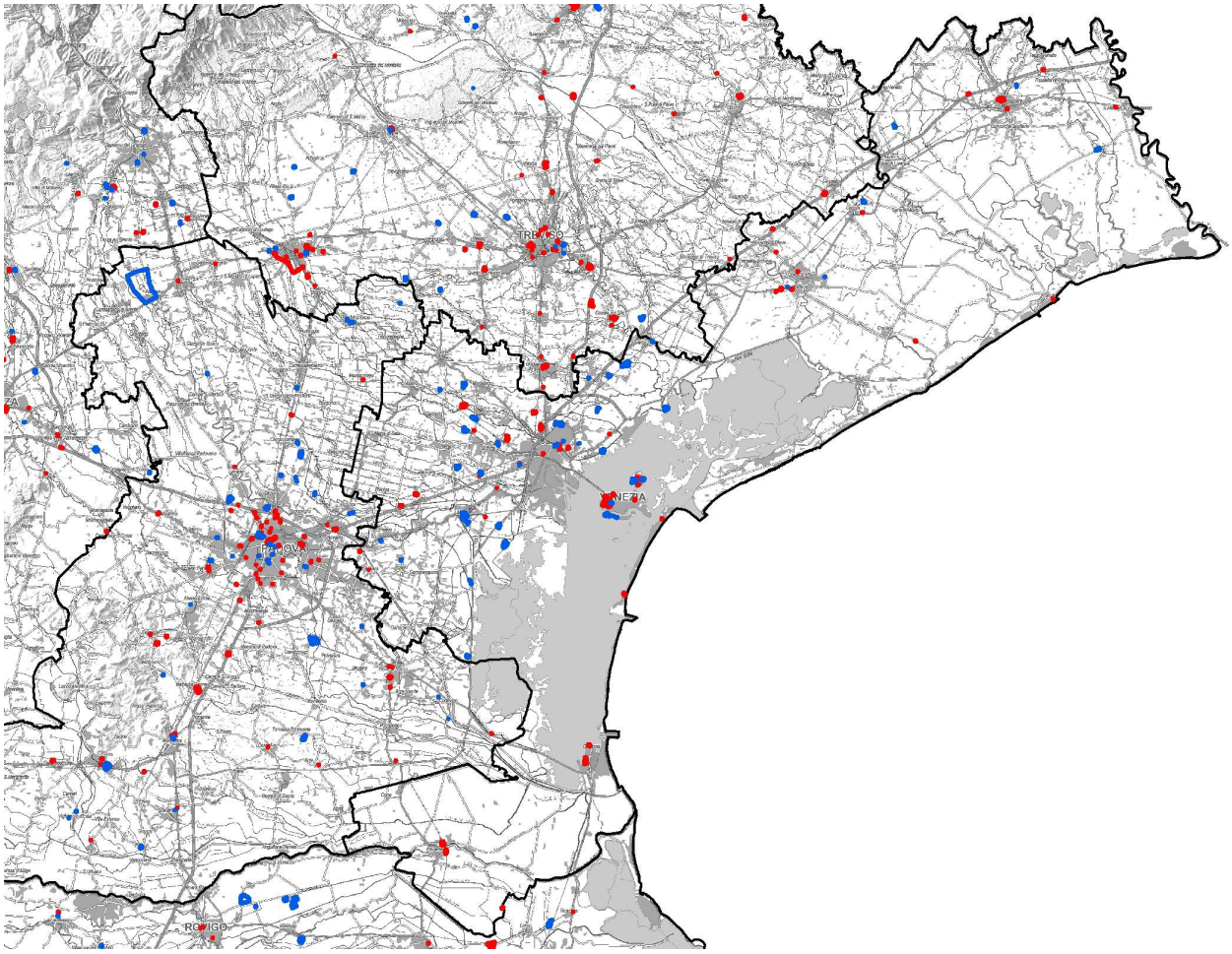


*Fig. 5 Posizione dei siti contaminati di interesse pubblico individuati (in colore blu) e dei siti contaminati di competenza di soggetti privati (in colore rosso) in provincia di Venezia.*