

PROVINCIA DI VICENZA

Codice Regionale	Denominazione	Comune	Soggetti Obbligati e Ruolo	Proprietà	Sito presente nel Piano Regionale 2000	Stato di avanzamento (Fase)	Sito oggetto di finanziamento regionale	Importo ammesso
05VI000100	P.I.R.U.E.A. di Villa Ferro	San Germano dei Berici	- Comune di San Germano dei Berici (Proprietario incolpevole)	PUBBLICO		Caratterizzazione del sito		
05VI000200	EX DISCARICA VIA DUGALE TRISSINO	Trissino	- Comune di Trissino (Responsabile inquinamento)	PUBBLICO		Analisi di rischio		
05VI000400	EX DISCARICA VIA GALVANI	Sandrigo	- Comune di Sandrigo (Ente che effettua gli interventi sostitutivi)	PUBBLICO		Caratterizzazione del sito		
05VI000500	PP6 ex Acciaierie Valbruna	Vicenza	- Comune di Vicenza (Ente che effettua gli interventi sostitutivi)	PRIVATO		Analisi di rischio	X	1920000
05VI000800	Istituto Tecnico Industriale 'E. Fermi'	Bassano del Grappa	- Provincia di Vicenza (Responsabile inquinamento)	PUBBLICO		Caratterizzazione del sito		
05VI000900	PP7 ex Acciaierie Beltrame	Vicenza	- Comune di Vicenza (Proprietario incolpevole)	PUBBLICO		Analisi di rischio	X	2160000
05VI001200	EX DISCARICA VIA MOLINETTO	Montecchio Maggiore	- ANAS S.p.A. (Proprietario incolpevole)	PUBBLICO		Bonifica		
05VI002300	A.I.M. Aziende Industriali Municipali S.p.A.	Vicenza	- AIM Aziende Industriali Municipali (Proprietario incolpevole)	PUBBLICO/ PRIVATO		Caratterizzazione del sito	NE	66300
05VI002600	GRUMOLO - WIND	Grumolo delle Abbadesse	- Comune di Grumolo delle Abbadesse (Responsabile inquinamento)	PUBBLICO		Caratterizzazione del sito		
05VI003300	SP_46 - 1° Stralcio	Schio	PROVINCIA	PUBBLICO		Progetto operativo		
05VI003400	Tiro a Volo	Zugliano	Comune	PUBBLICO		Comunicazione iniziale		
05VI003800	PP2 - BELLAVISTA area EX FORNACI LAMPERTICO	Vicenza	BELLAVISTA s.r.l. (Proprietario incolpevole) Comune di Vicenza (Proprietario incolpevole)	PUBBLICO/ PRIVATO		Bonifica		
05VI004800	FIUME RETRONE - 2° LOTTO - GENIO CIVILE	Vicenza	- Genio Civile di Vicenza (Ente che effettua gli interventi sostitutivi)	PUBBLICO		Progetto preliminare		
05VI004900	RFI-TRENITALIA SpA	Vicenza	- Rete Ferroviaria Italiana S.p.A. (Responsabile inquinamento)	PUBBLICO		Analisi di rischio		
05VI005200	Area agricola Molina di Malo	Malo	nd	PRIVATO		Analisi di rischio		
05VI005900	P.O.L. Nato	Monticello Conte Otto	nd	PUBBLICO		Analisi di rischio		
05VI006000	ORLANDI VITTORIO SRL - Bitolea S.p.A.	Rosà	- Bitolea S.p.A. (Responsabile inquinamento)	PRIVATO		Caratterizzazione del sito	NE	342000

05VI006200	DISCARICA CENERI RSU	Valdagno	- Comune di VALDAGNO (Responsabile inquinamento)	PUBBLICO		Analisi di rischio		
05VI006700	INUFF	Bassano del Grappa	- I.N.U.F.F. (Responsabile inquinamento)	PRIVATO		Caratterizzazione del sito		
05VI006900	ZAMBON	Vicenza	- ZAMBON GROUP S.p.A. (Responsabile inquinamento) - Comune di Vicenza (Proprietario incolpevole)	PUBBLICO/PRIVATO		Analisi di rischio		
05VI007300	Istituto Tecnico Conciario "G. Galilei"	Arzignano	- Provincia di Vicenza (Responsabile inquinamento)	PUBBLICO		Caratterizzazione del sito		
05VI007600	SITO RIVAROTTA	Bassano del Grappa	- Comune di Bassano del Grappa (Responsabile inquinamento)	PUBBLICO	VI 005	Caratterizzazione del sito		
05VI007800	SITO CA' CORNARO	Bassano del Grappa	- Comune di Bassano del Grappa (Ente che effettua gli interventi sostitutivi)	PRIVATO	VI 003	Caratterizzazione del sito		
05VI008000	SITO REVELIN	Caldogno	- Comune di Caldogno (Ente che effettua gli interventi sostitutivi)	PRIVATO	VI 009	Caratterizzazione del sito		
05VI008300	OSPEDALETTO	Vicenza	- Comune di Vicenza (Responsabile inquinamento)	PUBBLICO	VI 030	Caratterizzazione del sito		
05VI010400	Ex Cava Palugara	Montecchio Precalcino	nd	PRIVATO		Caratterizzazione del sito		
05VI010700	Campi Rugby	Vicenza	Comune di Vicenza	PUBBLICO		Analisi di rischio		
05VI010800	BRILLANTATURA BASSANESE	Bassano del Grappa	nd	PRIVATO		Comunicazione iniziale		
05VI010900	SITO I HOUSE (Discarica Rivarotta Loc. Marchesane)	Bassano del Grappa	Comune di Bassano del Grappa	PUBBLICO		Comunicazione iniziale		
05VI011000	EX CONCIERIA SINCO	Bassano del Grappa	nd	PRIVATO		Comunicazione iniziale		

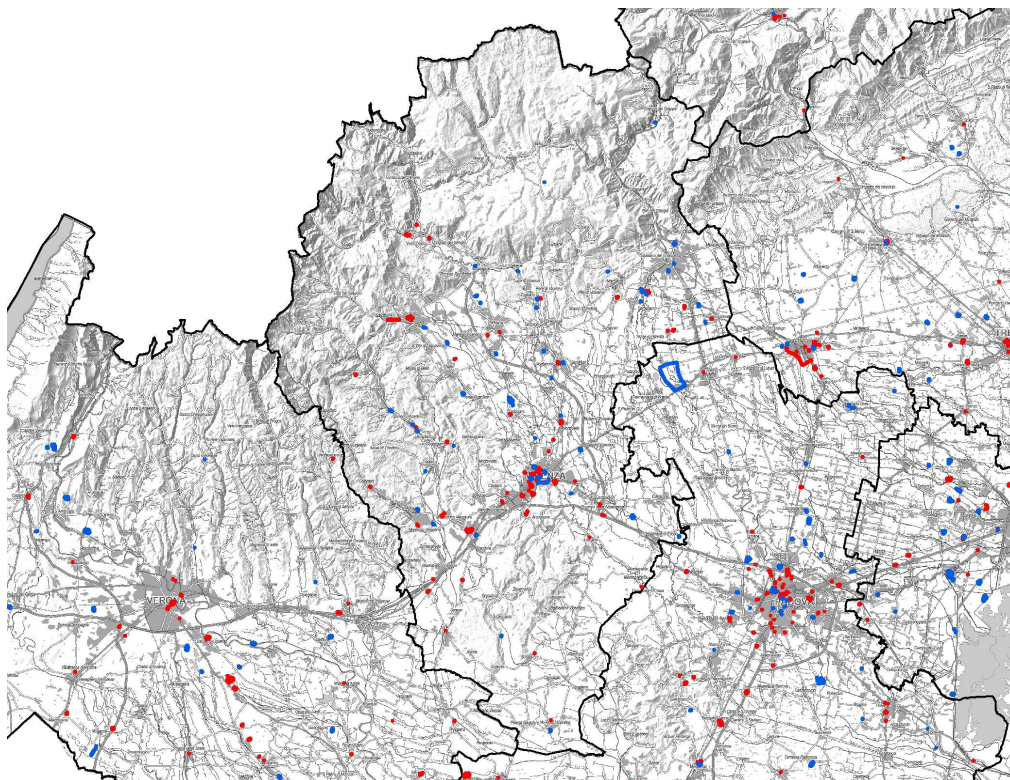

Fig. 6 Posizione dei siti contaminati di interesse pubblico individuati (in colore blu) e dei siti contaminati di competenza di soggetti privati (in colore rosso) in provincia di Vicenza.